

WESTANSICHT

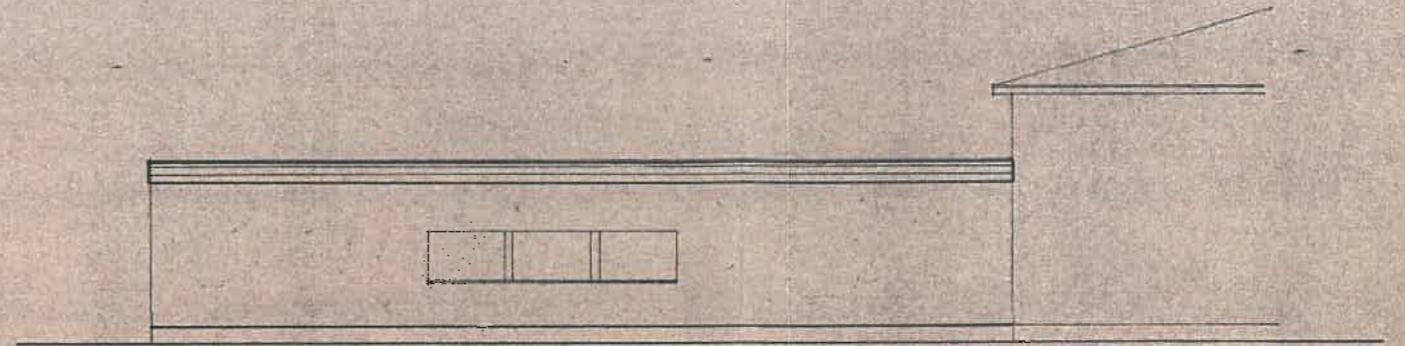

OSTANSICHT

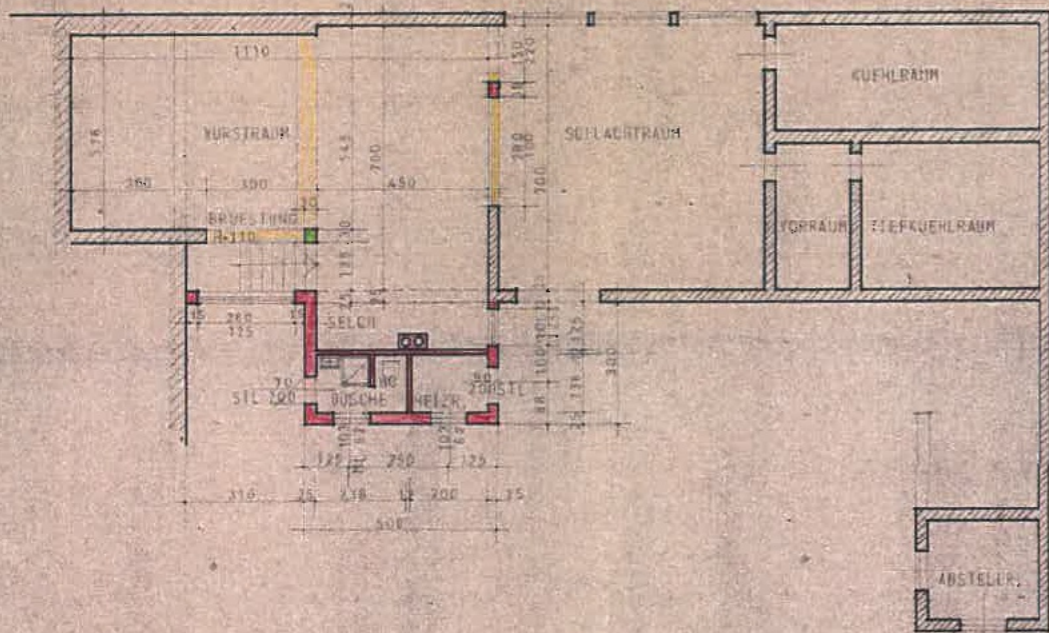

ERDGESCHOSS - GRUNDRISS

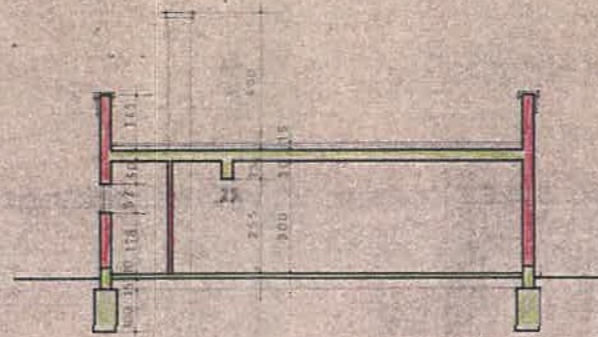

SEHNITZ

- AL BESTAND
- ABBRUCH
- NEU

LAGEPLAN 1:500



Zahl. 6-343/176 Datum 1976-06-24
 Genehmigt unter den Bedingungen und
 Beschränkungen des Bescheides gle-
 cher Zahl und Zeit.

Der Bürgermeister:



Bautechnisch geprüft
 1976-06-24



| | |
|----------|-------------|
| PLAN NR. | |
| MASSTAB | 1:100 |
| DATUM | 13. 5. 1976 |