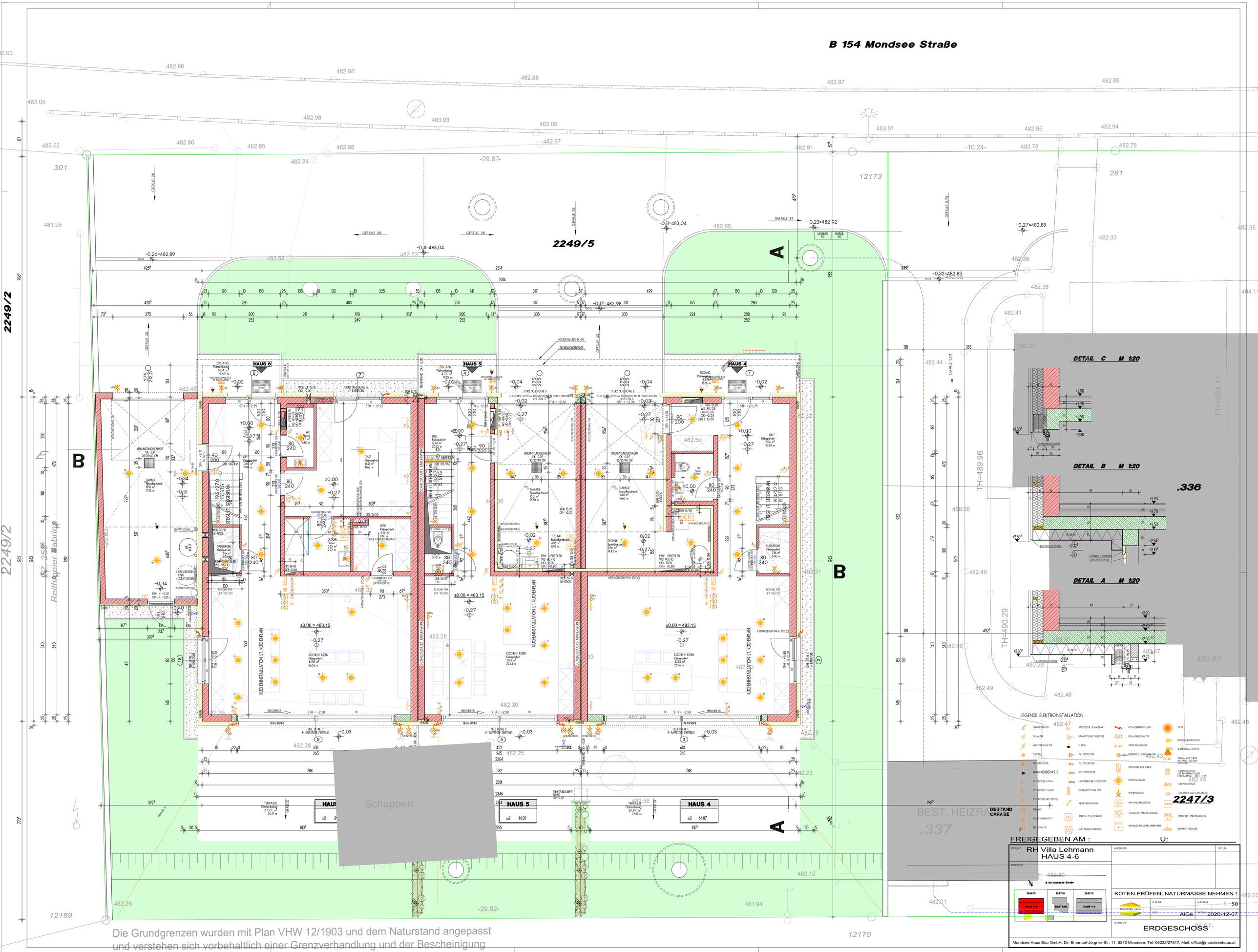

Die Grundgrenzen wurden mit Plan VHW 12/1903 und dem Naturstand angepasst
und verstehen sich vorbehaltlich einer Grenzverhandlung und der Bescheinigung