

LIENHAUS FÜR HERRN WILLIBALD DEUTSCH
 BEZIRK JENNERSDORF
 GENLAND

*Immer Hauptplan hat bei
 datum 12.3.1965 statge-
 fundament Baubehandlung
 zugrundegelegt. Hinanig
 bezieht sich der Nachbau
 vom 12.3.1965.
 Ullendorf, 12.3.1965*

DER BAUFÜHRER
 UND PLANVERFASSER



*Der Baugemeinderat
 Paul Franz*
 DER BAUHERR

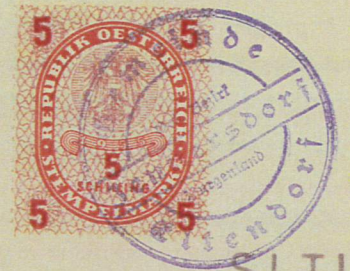

SITUATION MST. 1:1000

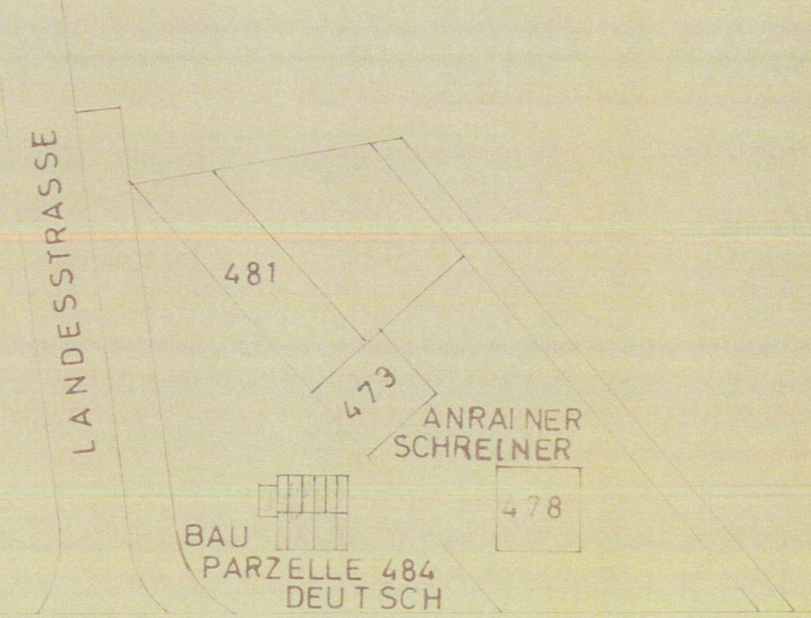
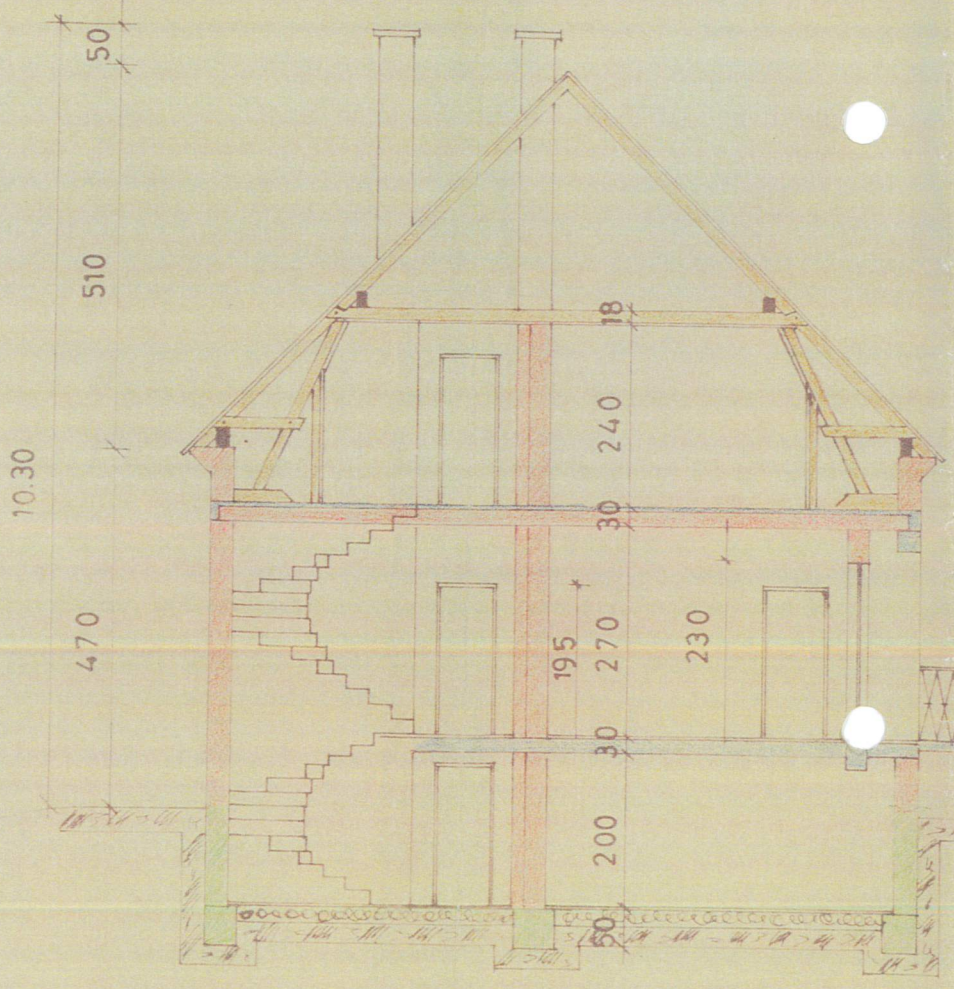
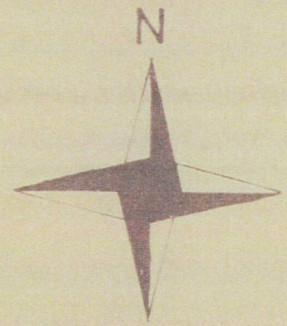

ANSICHT

SCHNITT A-B

BUNDESSTRASSE

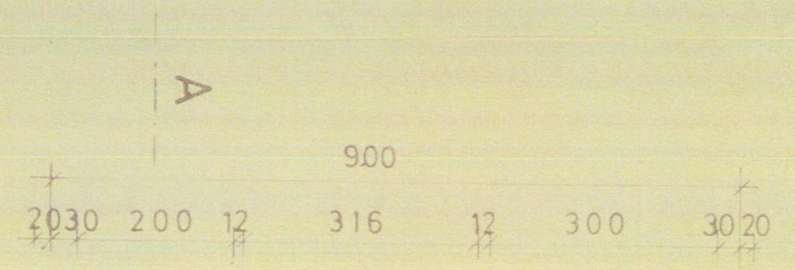
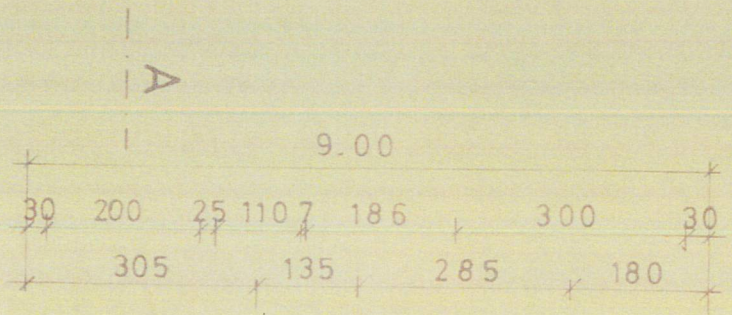

EINREICHPLAN ÜBER EIN EINFAMILIENHAUS FÜR HERRN IN ELTENDORF BEZIRK JENNERSDORF BURGENLAND

MST. 1:100

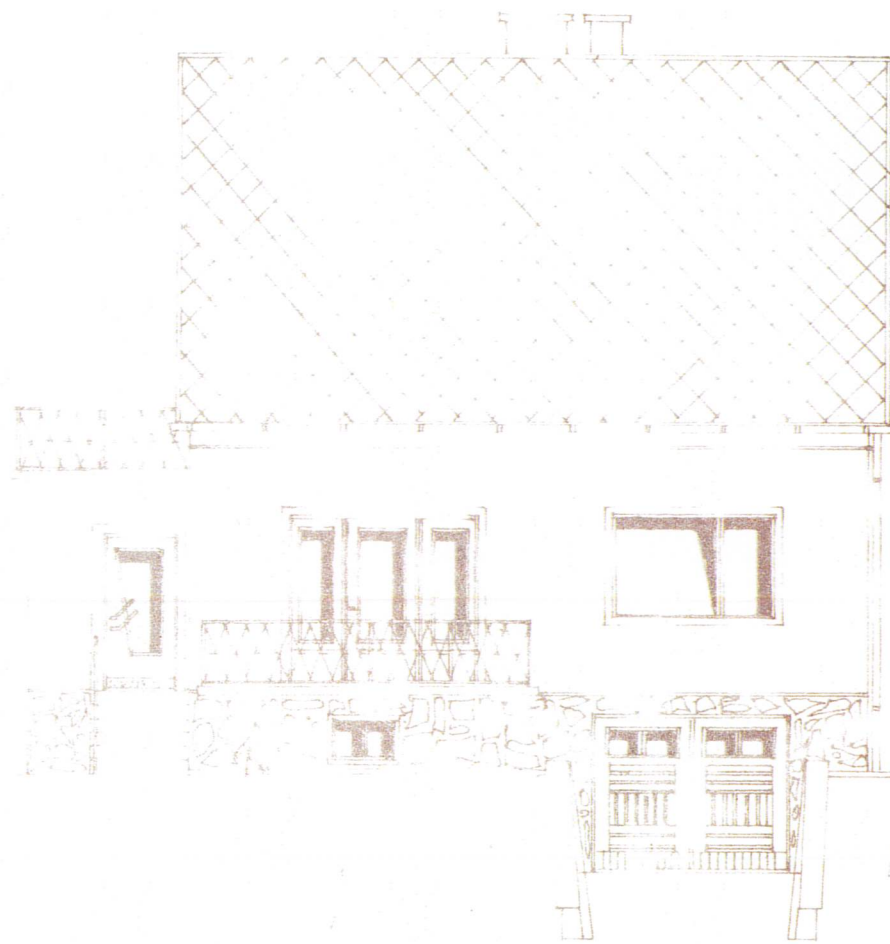

SÜD ANSICHT

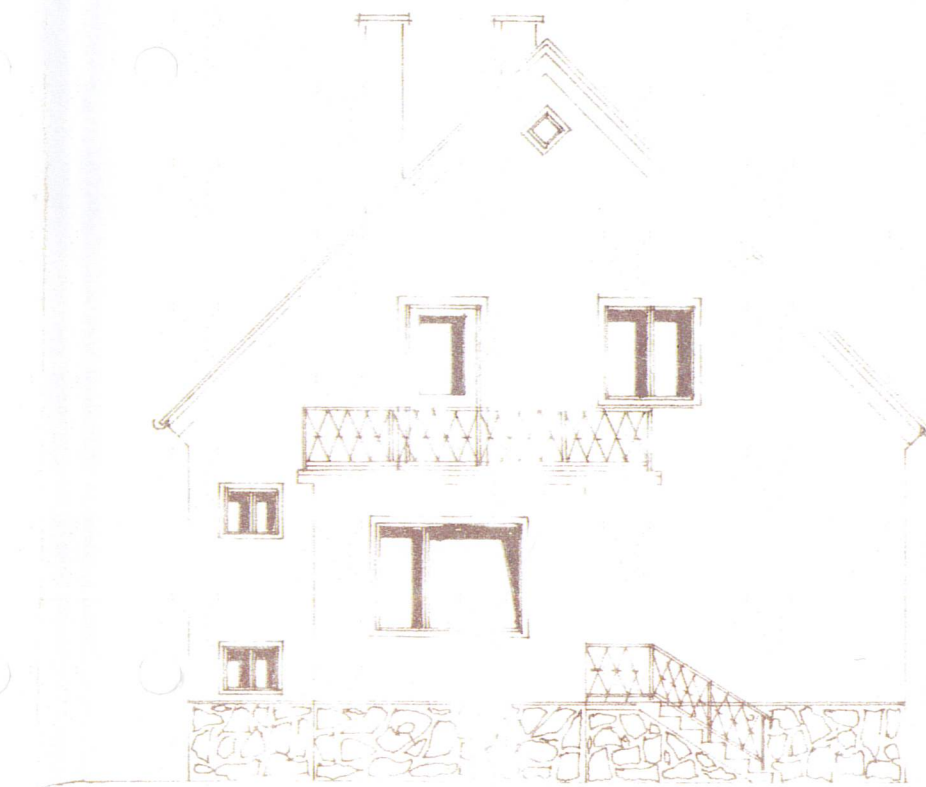

WEST ANSICHT

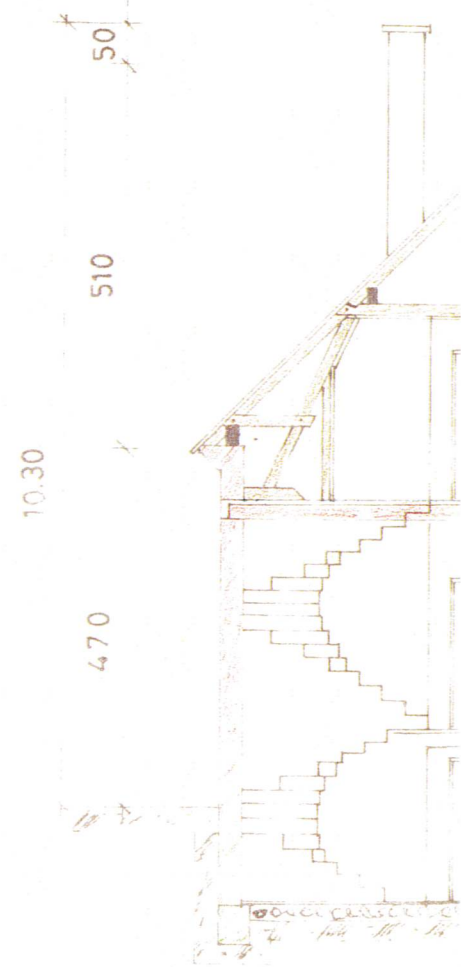

SCH

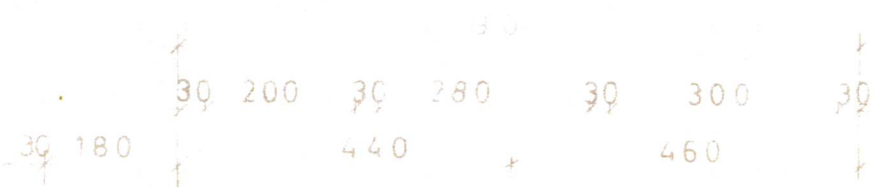

HAUS FÜR HERRN WILLIBALD DEUTSCH
 DISTRIKT JENNERSDORF
 NIEDERÖSTERREICH

*Der Bauplan hat im
 Rahmen 12.3.1965 statisch-
 fünfjährige Baubewilligung
 zugrunde liegen. Hinweis
 bzgl. des Baubereichs
 vom 12.3.1965.
 Wien, 12.3.1965*

DER BAUFÜHRER
 UND PLANVERFASSER

Bauunternehmung
ALOIS LANG
 Betonwerk und Baustoffherstellung
 Jennerdorf, Bgld. Tel. 96

*Der Bauherr
 Gustav Deutsch*

DER BAUHERR



SITUATION MST. 1:1000

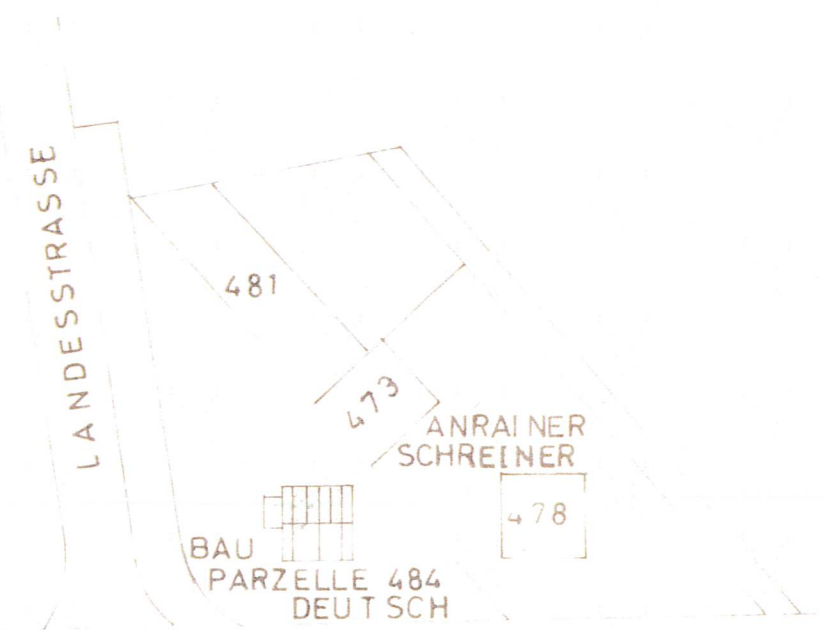
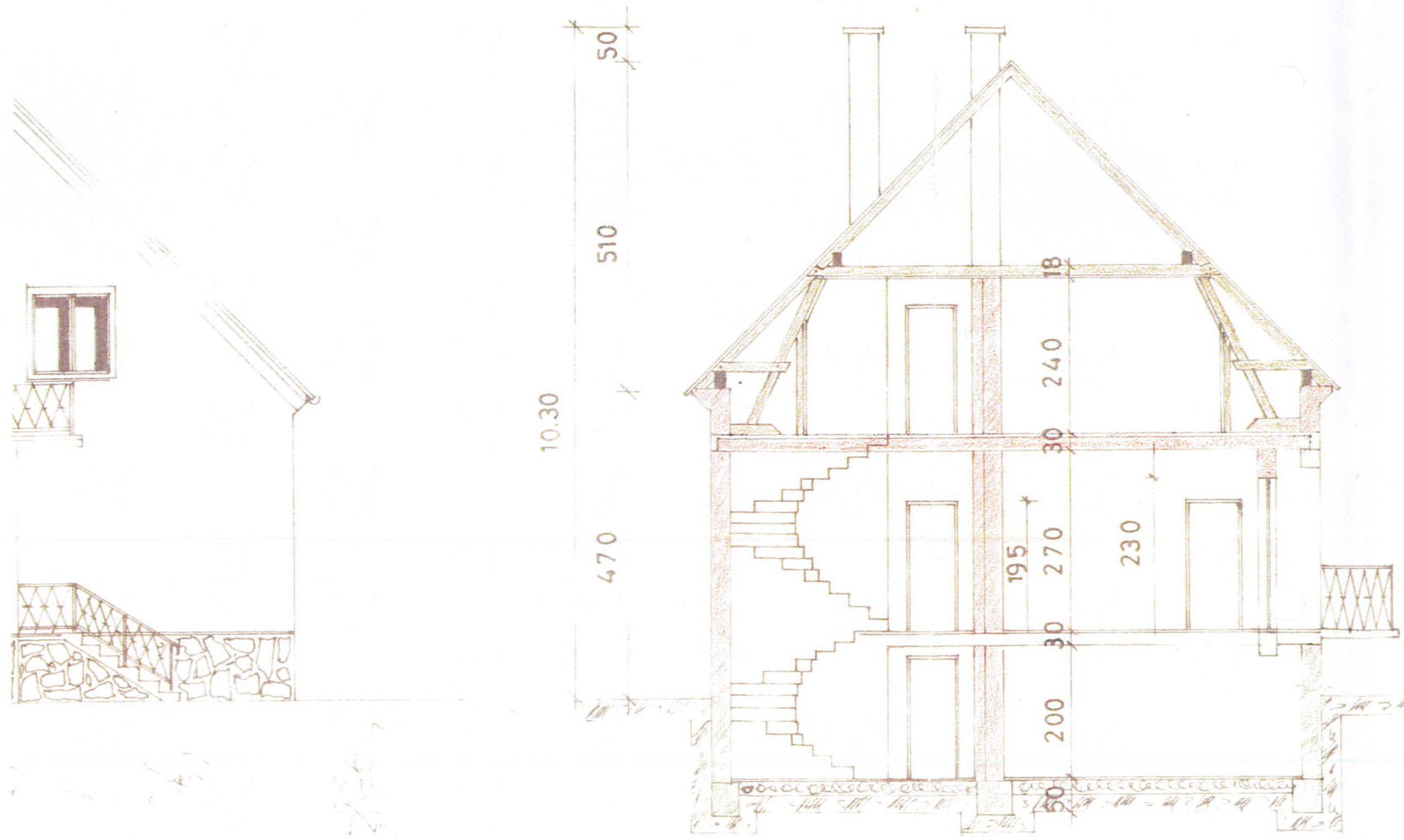

ANSICHT

SCHNITT A-B

BUNDESSTRASSE

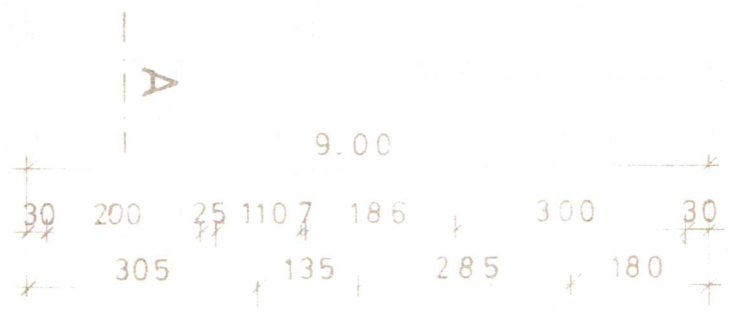

ANSICHT

SCHNITT A-B

BUNDESSTRASSE

ANRAINER SCHREINER
BAU PARZELLE 484 DEUTSCH

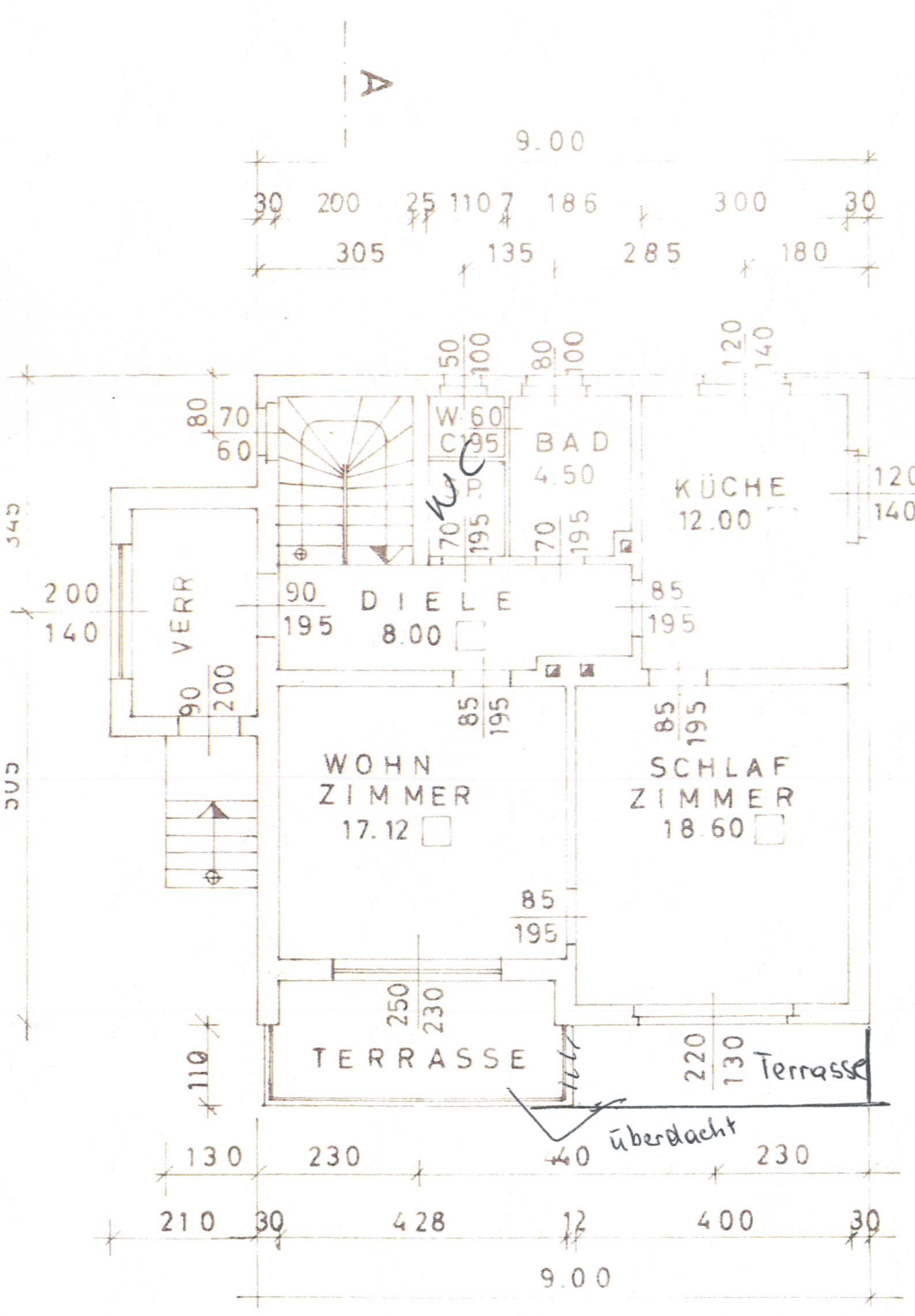

ERDGESCHOSS

ca.

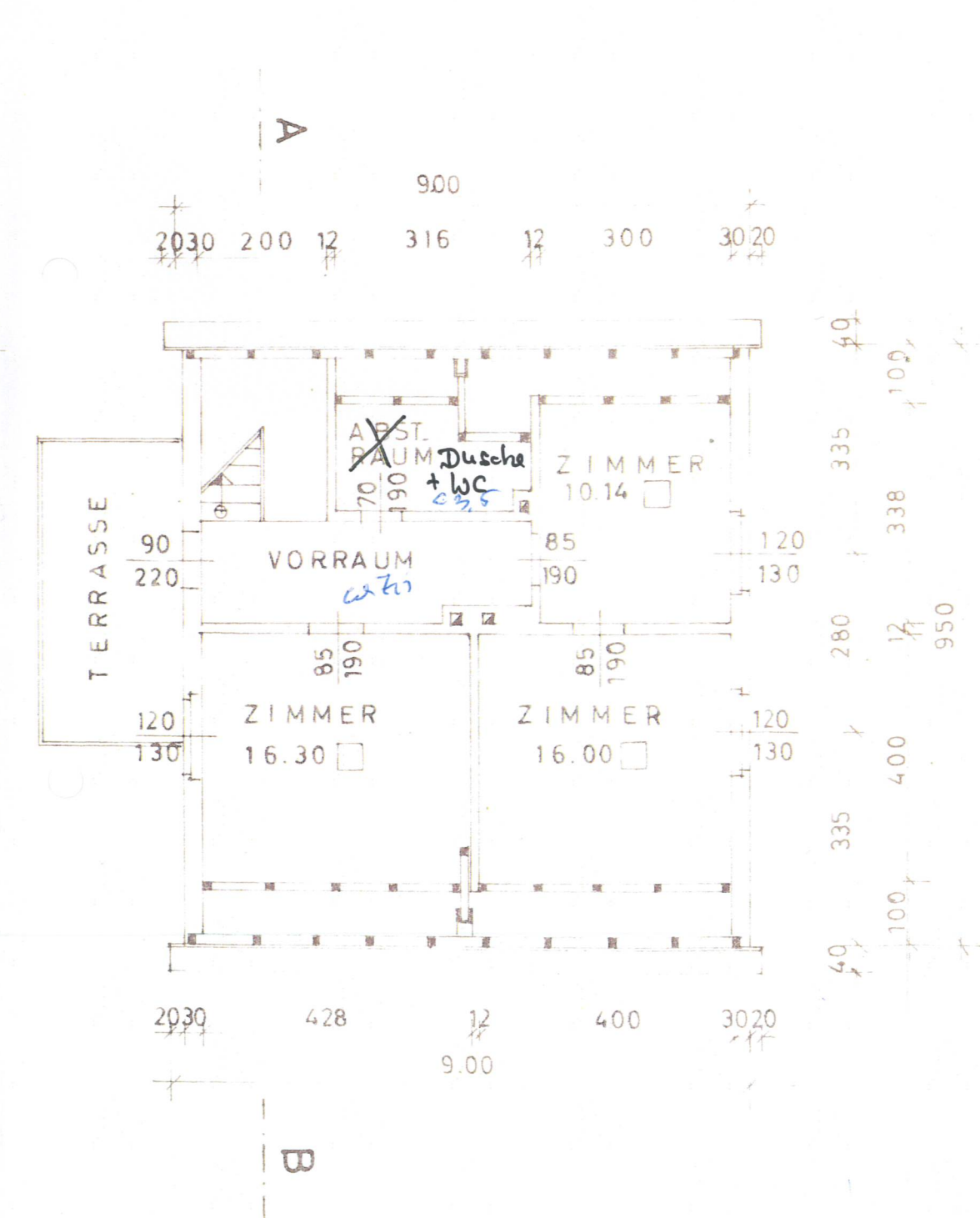

DACHGESCHOSS

ca 53,00m²

ca. 52.94

SÜD ANSICHT

WEST ANSICHT

SC

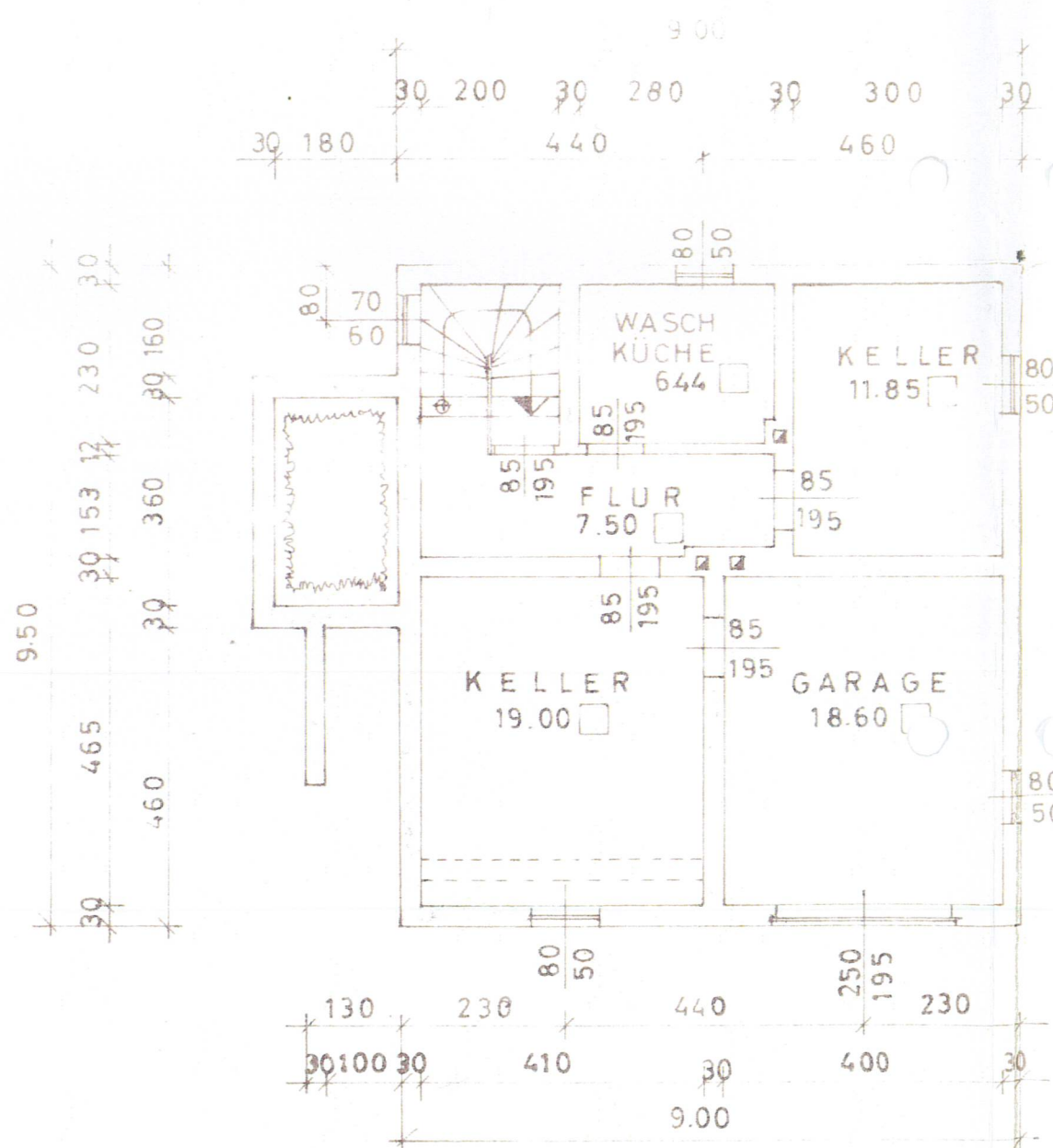

ca. 63,44 m²

KELLERGESCHOSS

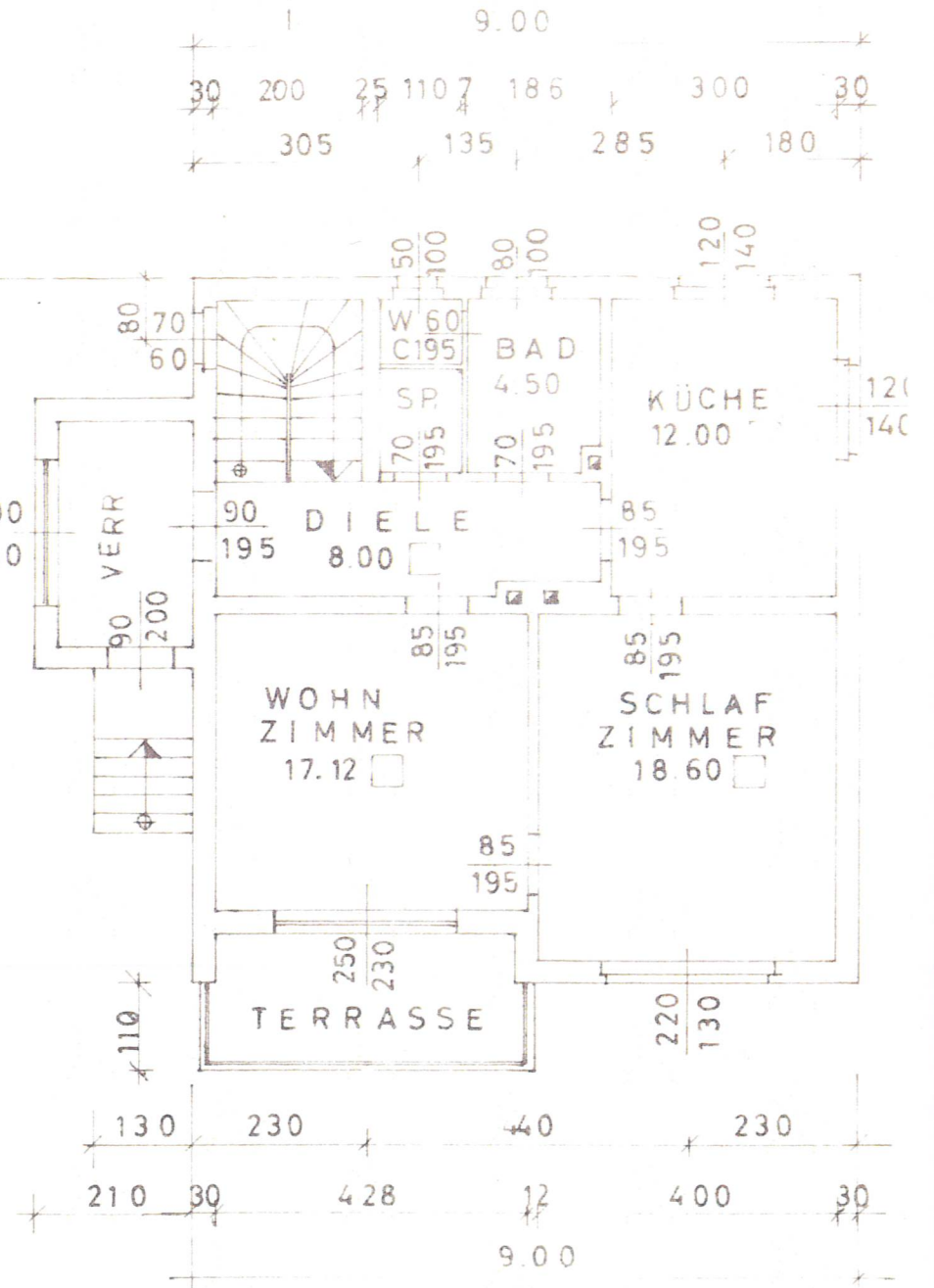

ERDGESCHOSS