

1. STOCK TOP 6

Gemeinnützige Wohnbaugesellschaft

KAMPTAL

Gesellschaft mit beschränkter Haftung
 3580 Horn, Zwettler Straße 1a
 Telefon: 02982/3111 Fax: 3111-9

MISTELBACH NORD

BLOCK B
 STIEGE 2

ARCHITEKT SIEGFRIED A. MÖRTH
 STAHL, BEF. U. BILDG. U. TECHNIKER
 A-2344, HORN, ZWETTLER STRASSE 1A
 TEL. 02982 3111 FAX 3111-9

BIBLIOTHEK			
DATUM	20.12.1994	PL. GR.	
GEZ.	CF	PL. NR.	
MAßSTAB	1:100		644-30

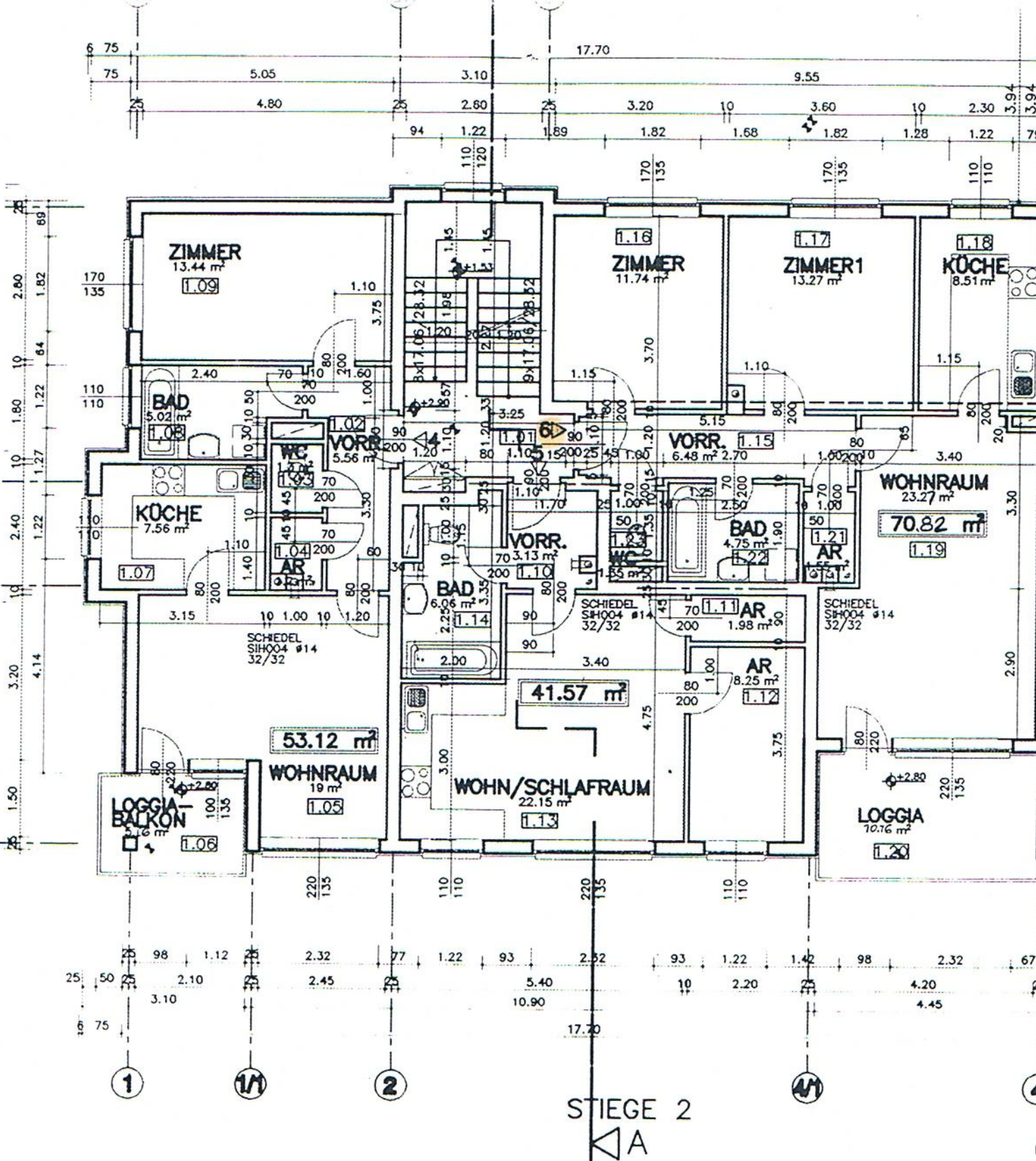

Gemeinnützige Wohnbaugesellschaft

KAMPTAL

Gesellschaft mit beschränkter Haftung
 3580 Horn, Zweifler Straße 1a
 Telefon: 02982/3111 Fax: 3111-9

MISTELBACH NORD			
1. STOCK			
BLOCK B			
STIEGE 2			
DATUM	20.12.1994	PL GR	
GEZ	CF	PL NR	
MAß	1:100		644-30

ARCHITEKT SIEGFRIED A. WORTH
 STAATL. BEZ. U. BELEG. INGENIEUR
 1020 WIEN, SÖRHOFFSTRASSE 11

WOHNHAUSANLAGE MISTELBACH IV BLOCK B

B216 - PRINZ FRANZ

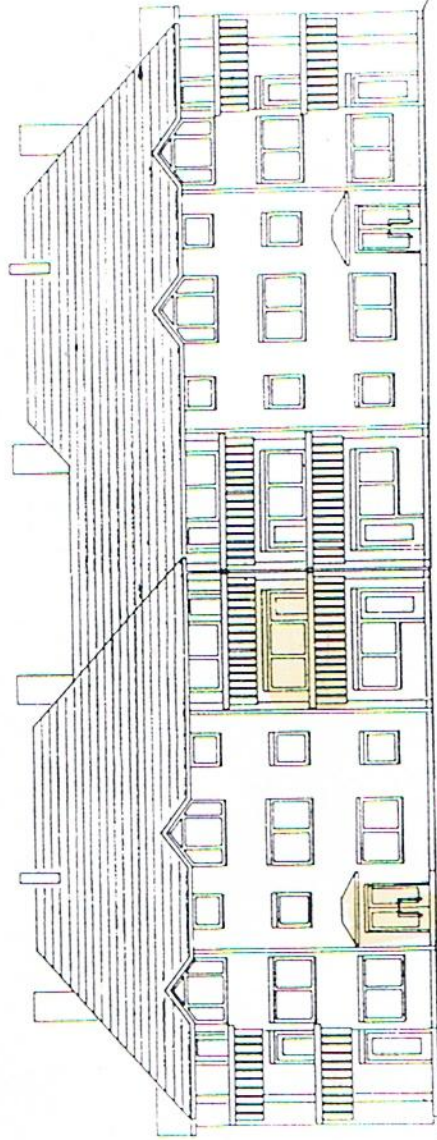

STIEGE 2

ANSICHT SÜD

STIEGE 1

PL.NR. 644-78

1994-09-07

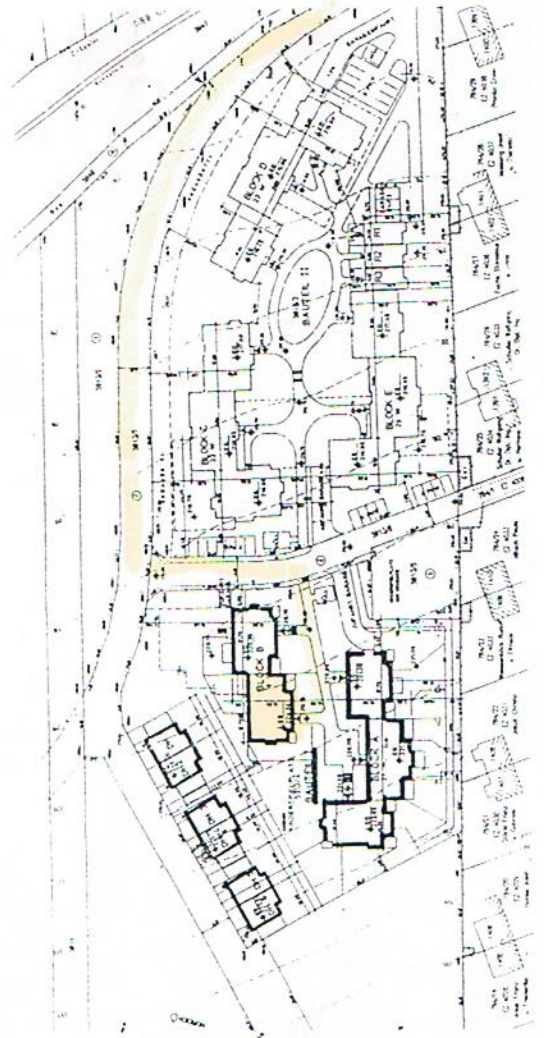

KAMPITAL
Gemeinnützige Wohnbauges.m.b.H.
ZWETTLERSTRASSE 1A
3580 HORN
TEL. 02982/3111



ARCHITEKT SIEGFRIED A. MÖRTH
STAATL BEF U BEEID ZIVILTECHNIKER
A 2366 MARIA ENZERSDORF SUKSTADIZENTRUM 116
Telefax 0 72 36924 4 51
Telefon 0 72 36924 4 50 - 6

Gemeinnützige Wohnungsgesellschaft
KAMPITAL
 Gesellschaft mit beschränkter Haftung
 3580 Horn, Zwerthaler Straße 1A
 Telefon: 02982/3111 Fax: 3111-9

MISTELBACH-NORD
 GARTENPLAN M 1 : 500

PL.NR. 644-75 1995-01-12
ARCHITEKT SIEGFRIED A. MÜRTH
 STAATL. BEF. U. BEEID. ZIVILTECHNIKER
 A-2344 MARIA-ENZERSDORF - STADTZENTRUM 1/6
 Telefon 0 22 36/24 4 53 - 8
 Telefax 0 22 36/24 4 53 - 8

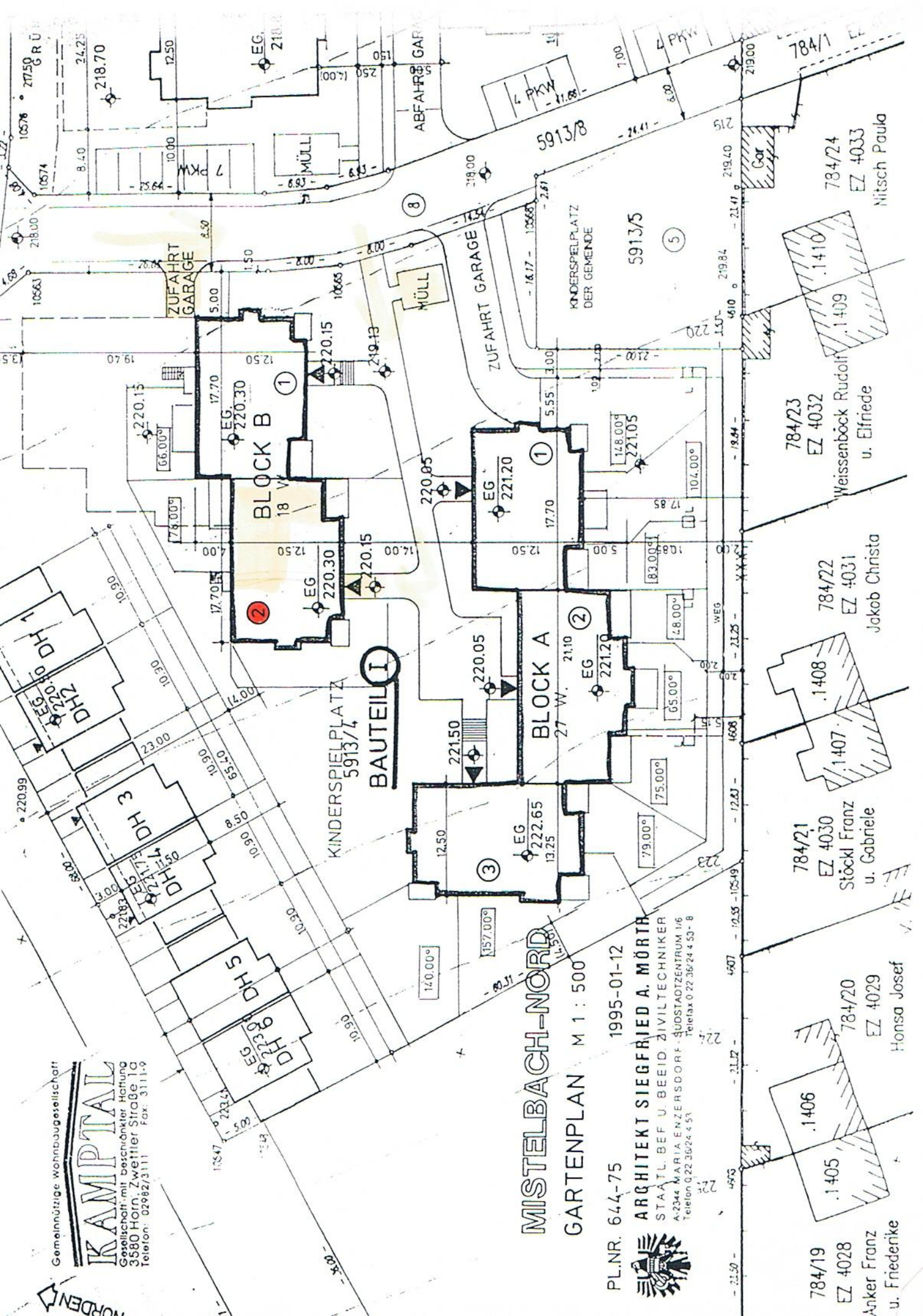

784/19 EZ 4028 Anker Franz u. Friederike

784/20 EZ 4029 Honsa Josef

784/21 EZ 4030 Stöckl Franz u. Gabriele

784/22 EZ 4031 Jakob Christa

784/23 EZ 4032 Weissenböck Rudolf u. Elniede

784/24 EZ 4033 Nitsch Paula

784/1

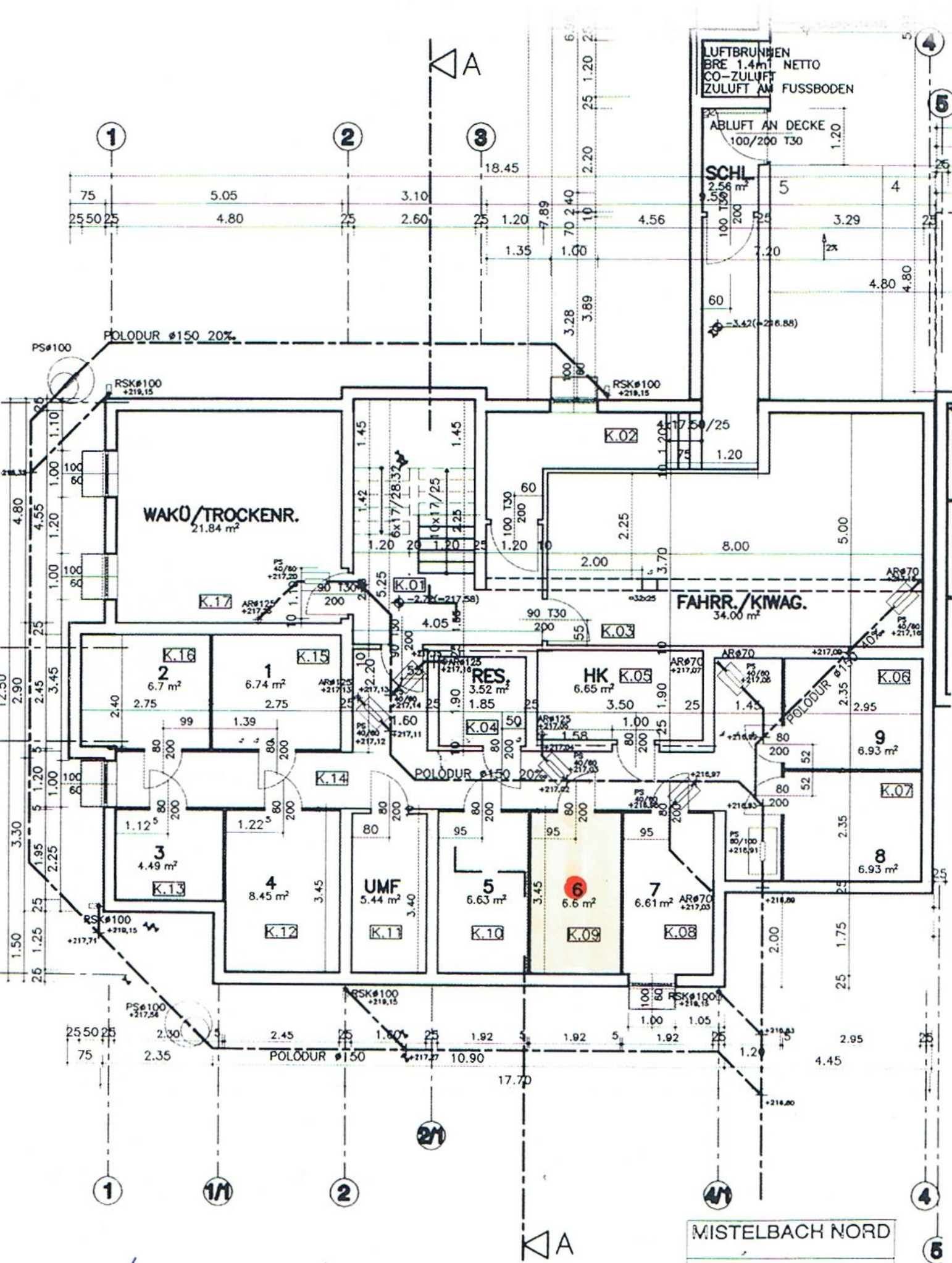

KELLER ABTEIL
6,6 m²

STIEGE 2

MISTELBACH NORD
KELLERGESCHOSS

ARCHITEKT SIEGFRIED A. WIRTH