

# Ihre EHL Planmappe

Amraser-See-Straße 4, 6020 Innsbruck

Wir leben  
Immobilien.

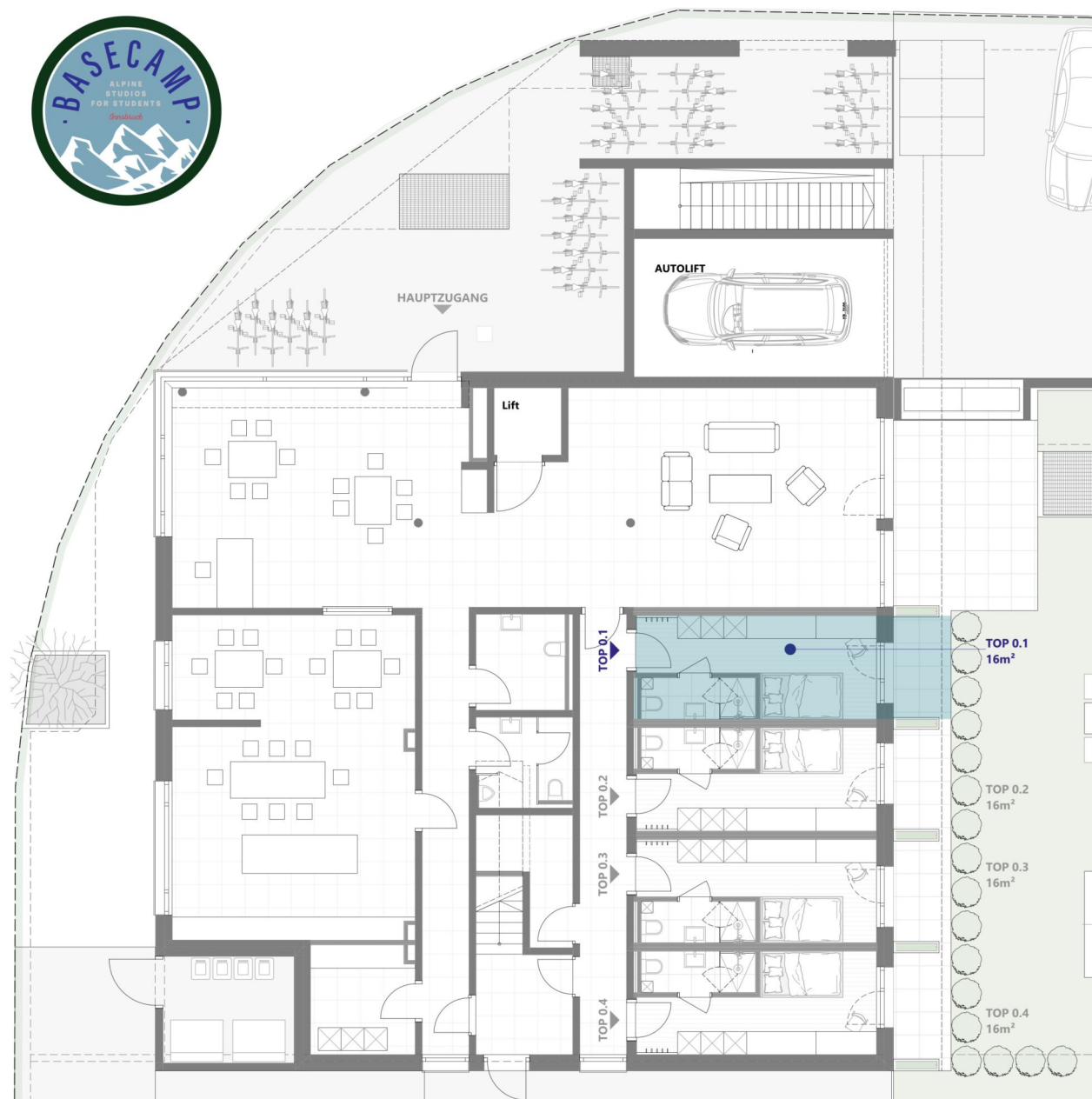



## BASE CAMP

Amraser - See - Straße 4, Innsbruck



## TOP 0.1

Erdgeschoss

Wohnnutzfläche inkl. Bad	ca. 16m <sup>2</sup>
Terrasse	ca. 3,9m <sup>2</sup>



Die dargestellte Möblierung ist im Preis teilweise enthalten. Vergleichen Sie dazu die Bau- und Ausstattungsbeschreibung. Sämtliche Maße und Maßangaben sind Rohbaumaße. Maßtoleranzen bis zu +/-3% möglich.  
Artikel und Preisabweichungen sowie Irrtum und Druckfehler vorbehalten. Stand Oktober 2024

1 ZIMMER 16 m<sup>2</sup> WOHNFLÄCHE

ANLEGER: € 194.160,00

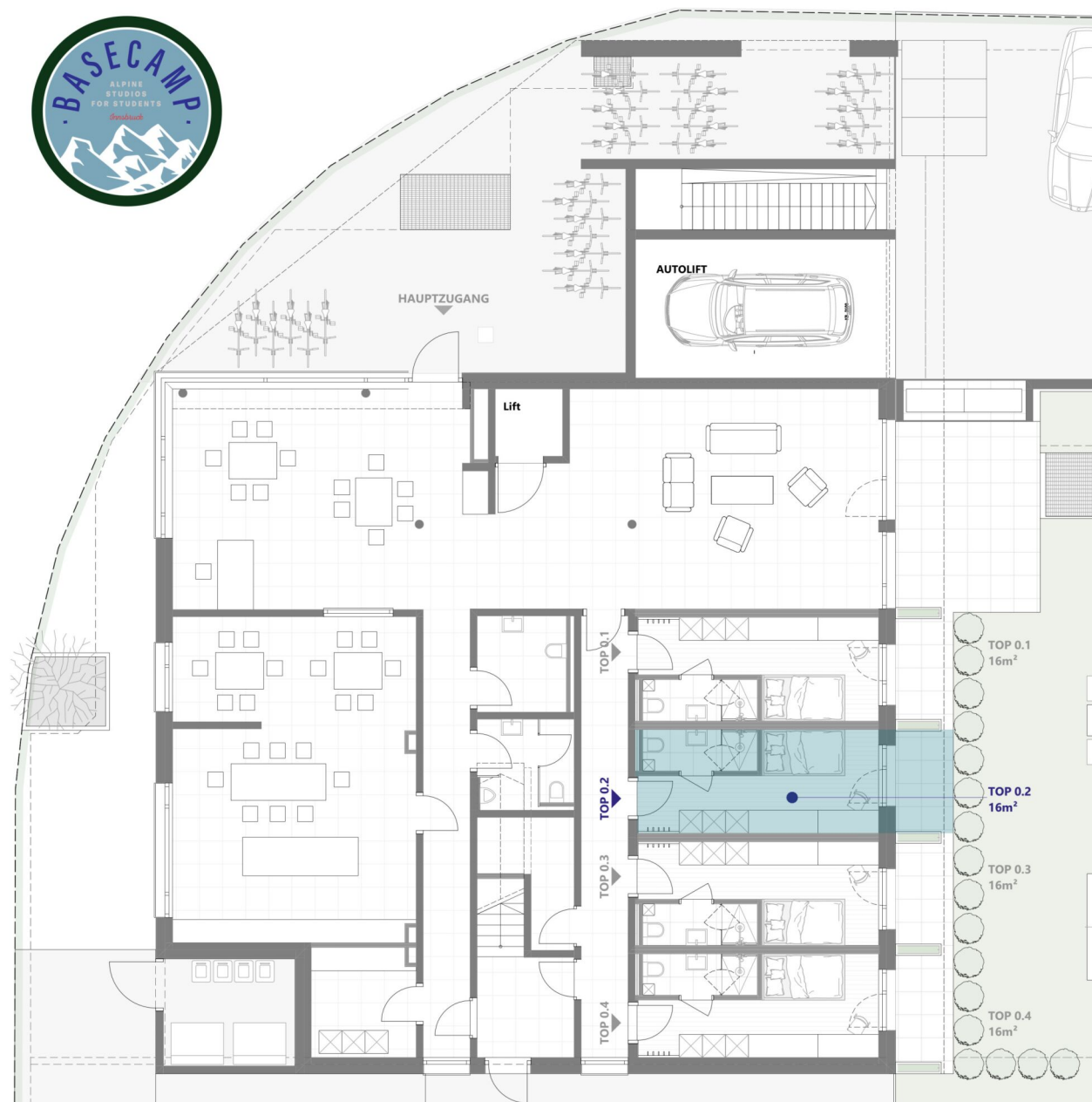

## BASE CAMP

Amraser - See - Straße 4, Innsbruck



## TOP 0.2

Erdgeschoss

Wohnnutzfläche inkl. Bad ca. 16m<sup>2</sup>

Terrasse ca. 3,9m<sup>2</sup>



Die dargestellte Möblierung ist im Preis teilweise enthalten. Vergleichen Sie dazu die Bau- und Ausstattungsbildung. Sämtliche Maße und Maßangaben sind Rohbaumaße. Maßtoleranzen bis zu +/-3% möglich.  
Artikel und Preisabweichungen sowie Irrtum und Druckfehler vorbehalten. Stand Oktober 2024

1 ZIMMER 16 m<sup>2</sup> WOHNFLÄCHE

ANLEGER: € 194.160,00

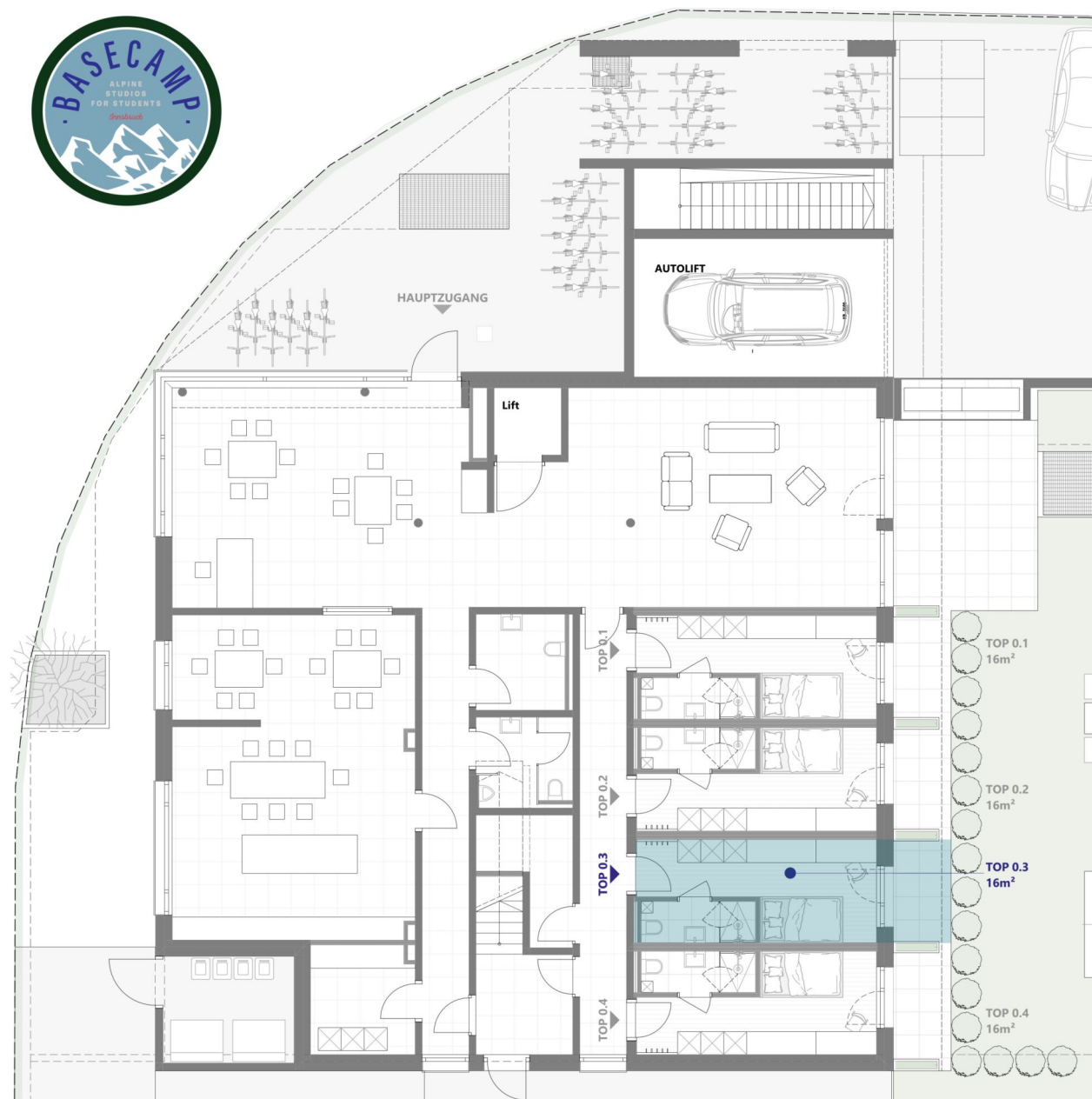

## BASE CAMP

Amraser - See - Straße 4, Innsbruck



## TOP 0.3

Erdgeschoss

Wohnnutzfläche inkl. Bad	ca. 16m <sup>2</sup>
Terrasse	ca. 3,9m <sup>2</sup>

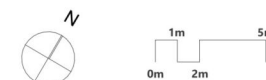

Die dargestellte Möblierung ist im Preis teilweise enthalten. Vergleichen Sie dazu die Bau- und Ausstattungsbeschreibung. Sämtliche Maße und Maßangaben sind Rohbaumaße. Maßtoleranzen bis zu +/-3% möglich.  
Artikel und Preisabweichungen sowie Irrtum und Druckfehler vorbehalten. Stand Oktober 2024

1 ZIMMER 16 m<sup>2</sup> WOHNFLÄCHE

ANLEGER: € 194.160,00



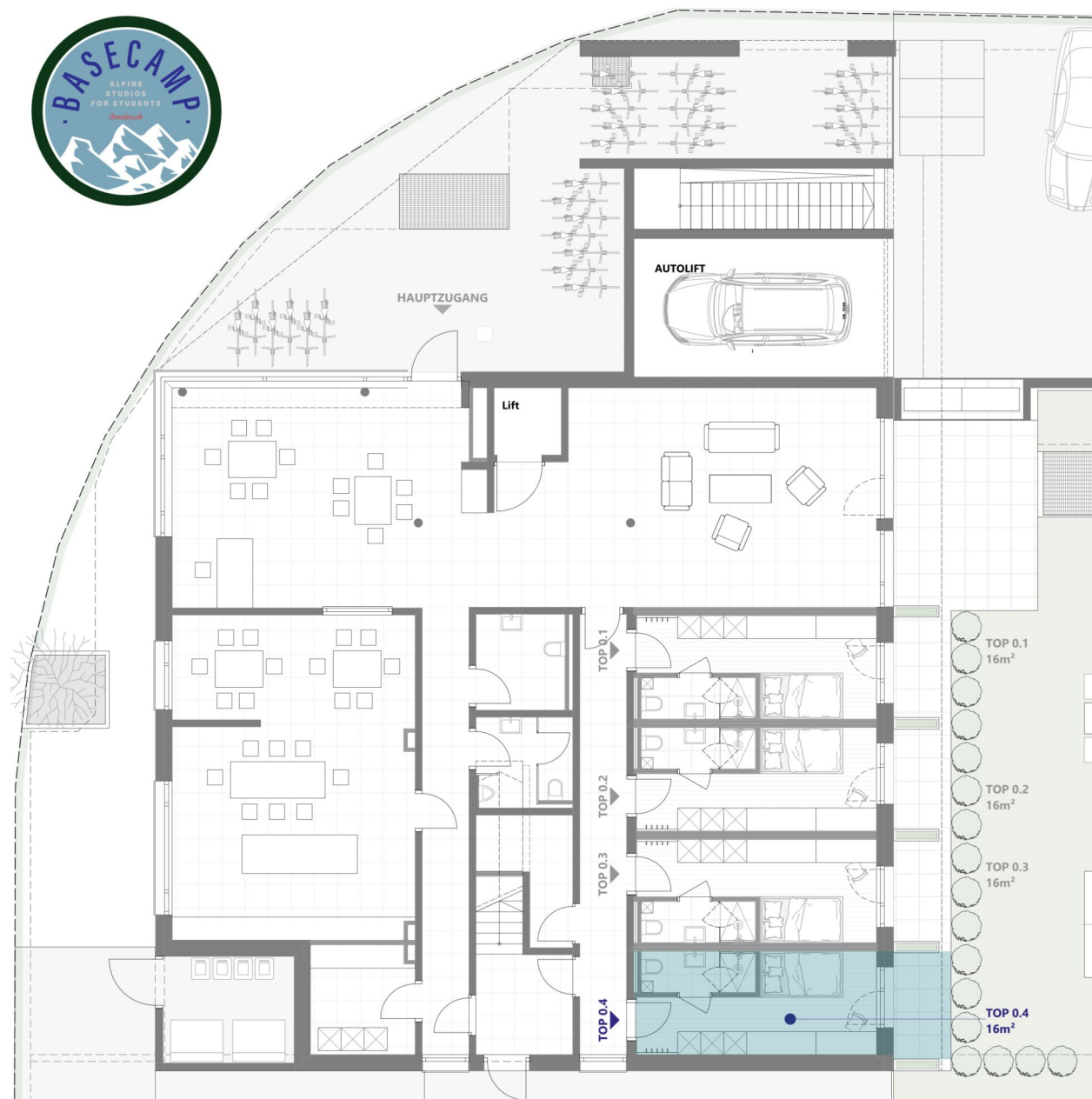

## BASE CAMP

Amraser - See - Straße 4, Innsbruck



## TOP 0.4

Erdgeschoss

Wohnnutzfläche inkl. Bad	ca. 16m <sup>2</sup>
Terrasse	ca. 4,1m <sup>2</sup>

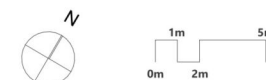

Die dargestellte Möblierung ist im Preis teilweise enthalten. Vergleichen Sie dazu die Bau- und Ausstattungsbildbeschreibung. Sämtliche Maße und Maßangaben sind Rohbaumaße. Maßtoleranzen bis zu +/-3% möglich.  
Artikel und Preisabweichungen sowie Irrtum und Druckfehler vorbehalten. Stand Oktober 2024

1 ZIMMER 16 m<sup>2</sup> WOHNFLÄCHE

ANLEGER: € 194.160,00

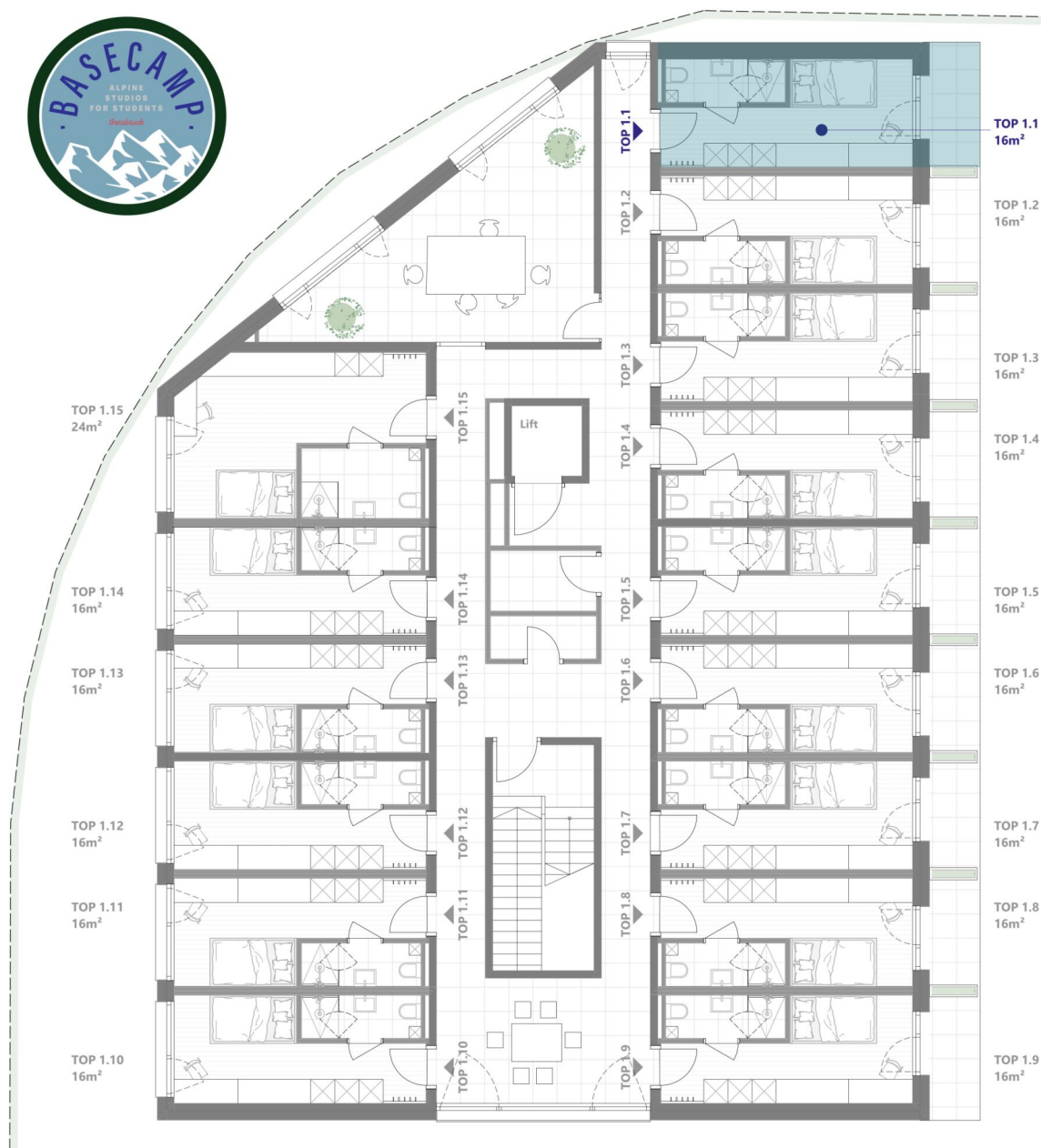

## BASE CAMP

Amraser - See - Straße 4, Innsbruck



### TOP 1.1

1. Obergeschoss

Wohnnutzfläche inkl. Bad ca. 16m<sup>2</sup>

Balkon ca. 3,5m<sup>2</sup>



Die dargestellte Möblierung ist im Preis teilweise enthalten. Vergleichen Sie dazu die Bau- und Ausstattungsbeschreibung. Sämtliche Maße und Maßangaben sind Rohbaumaße. Maßtoleranzen bis zu +/-3% möglich.  
Artikel und Preisabweichungen sowie Irrtum und Druckfehler vorbehalten. Stand Oktober 2024

1 ZIMMER 16 m<sup>2</sup> WOHNFLÄCHE

ANLEGER: € 182.186,80

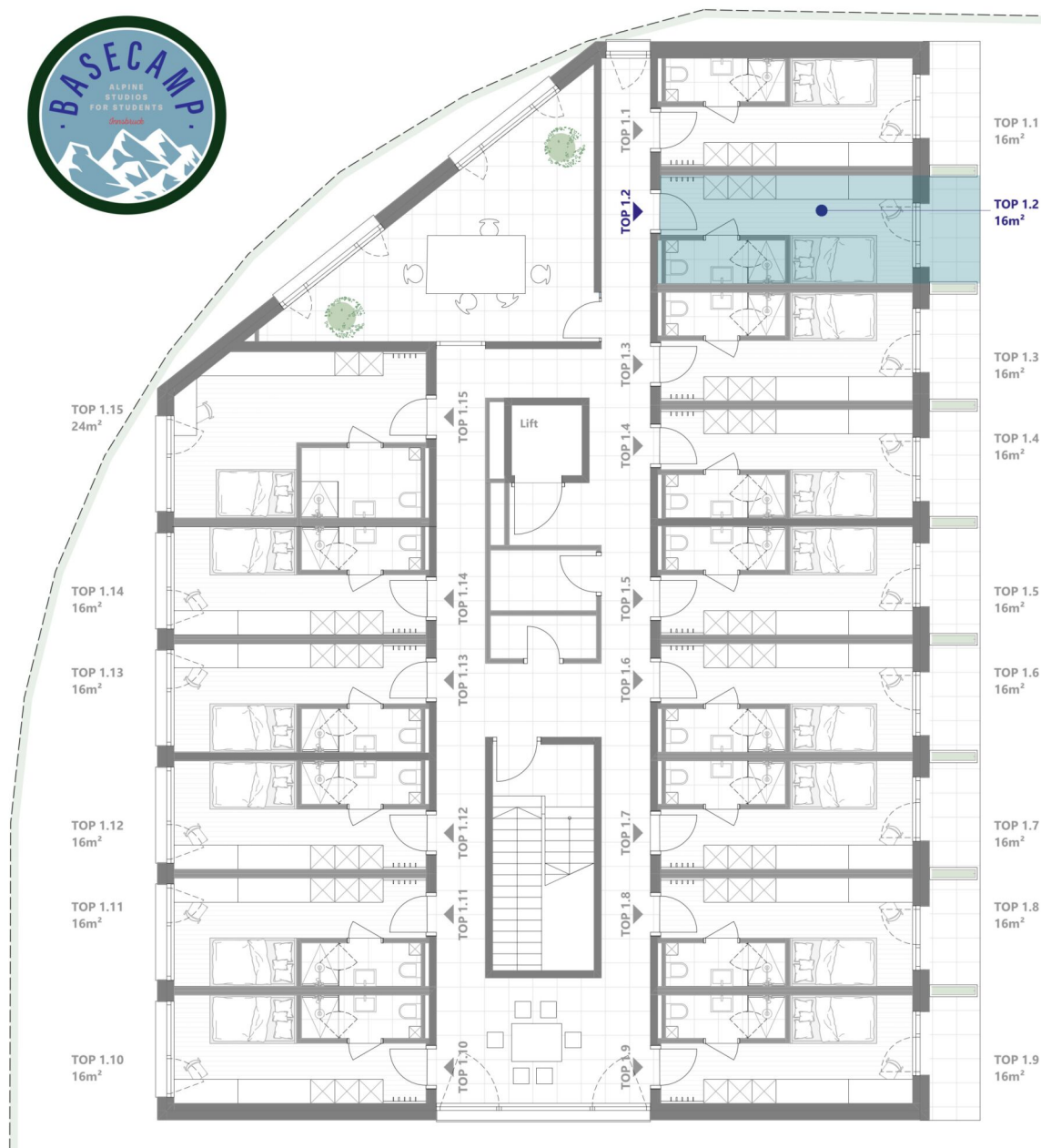

## BASE CAMP

Amraser - See - Straße 4, Innsbruck



### TOP 1.2

1. Obergeschoss

Wohnnutzfläche inkl. Bad ca. 16m<sup>2</sup>

Balkon ca. 3,1m<sup>2</sup>

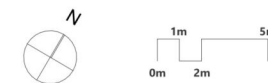

Die dargestellte Möblierung ist im Preis teilweise enthalten. Vergleichen Sie dazu die Bau- und Ausstattungsbeschreibung. Sämtliche Maße und Maßangaben sind Rohbaumaße. Maßtoleranzen bis zu +/-3% möglich. Artikel und Preisabweichungen sowie Irrtum und Druckfehler vorbehalten. Stand Oktober 2024

1 ZIMMER 16 m<sup>2</sup> WOHNFLÄCHE

ANLEGER: € 182.186,80

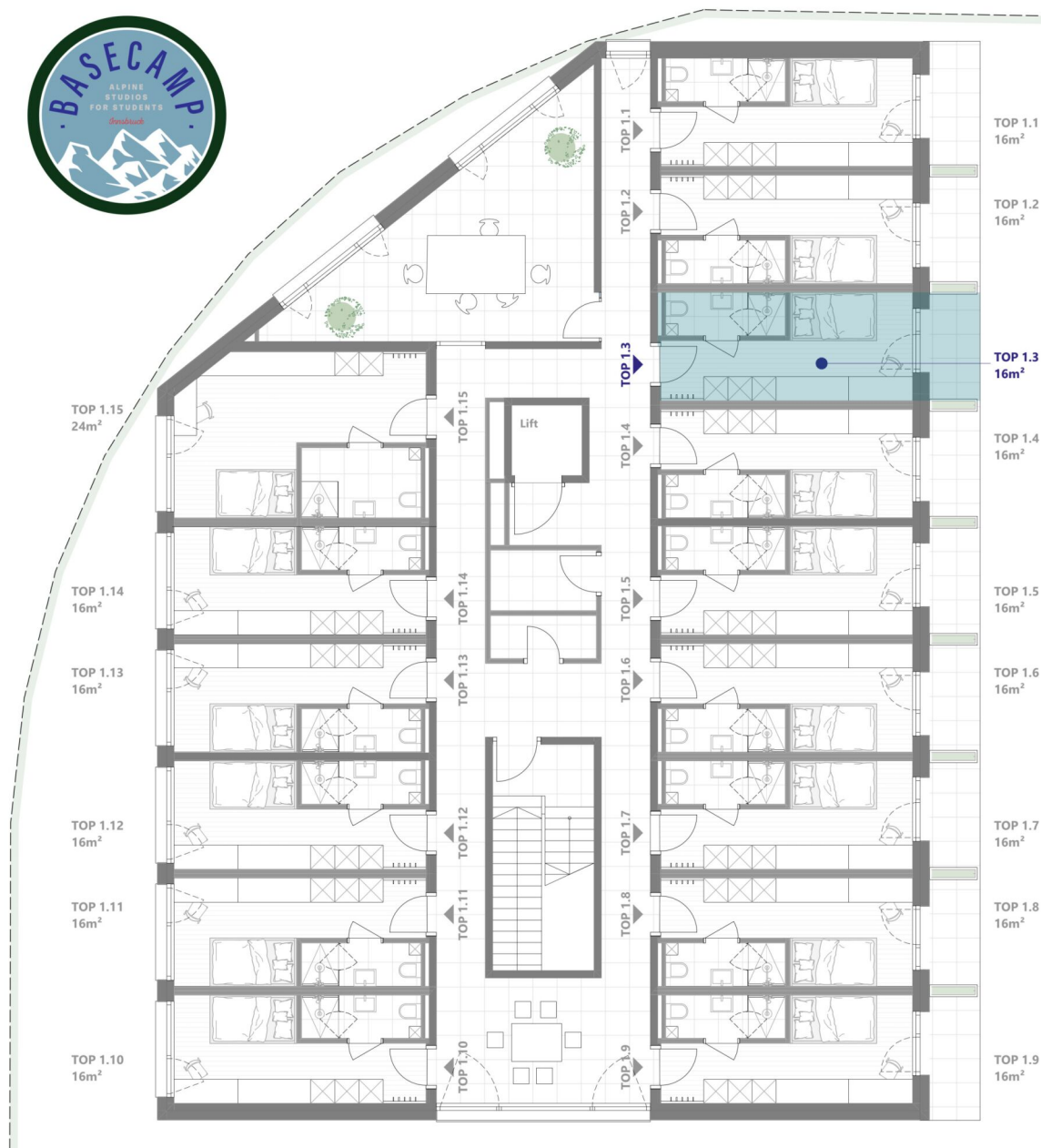

## BASE CAMP

Amraser - See - Straße 4, Innsbruck



## TOP 1.3

1. Obergeschoss

Wohnnutzfläche inkl. Bad ca. 16m<sup>2</sup>

Balkon ca. 3,1m<sup>2</sup>

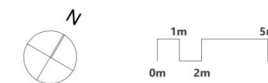

Die dargestellte Möblierung ist im Preis teilweise enthalten. Vergleichen Sie dazu die Bau- und Ausstattungsbeschreibung. Sämtliche Maße und Maßangaben sind Rohbaumaße. Maßtoleranzen bis zu +/-3% möglich. Artikel und Preisabweichungen sowie Irrtum und Druckfehler vorbehalten. Stand Oktober 2024

1 ZIMMER 16 m<sup>2</sup> WOHNFLÄCHE

ANLEGER: € 182.186,80



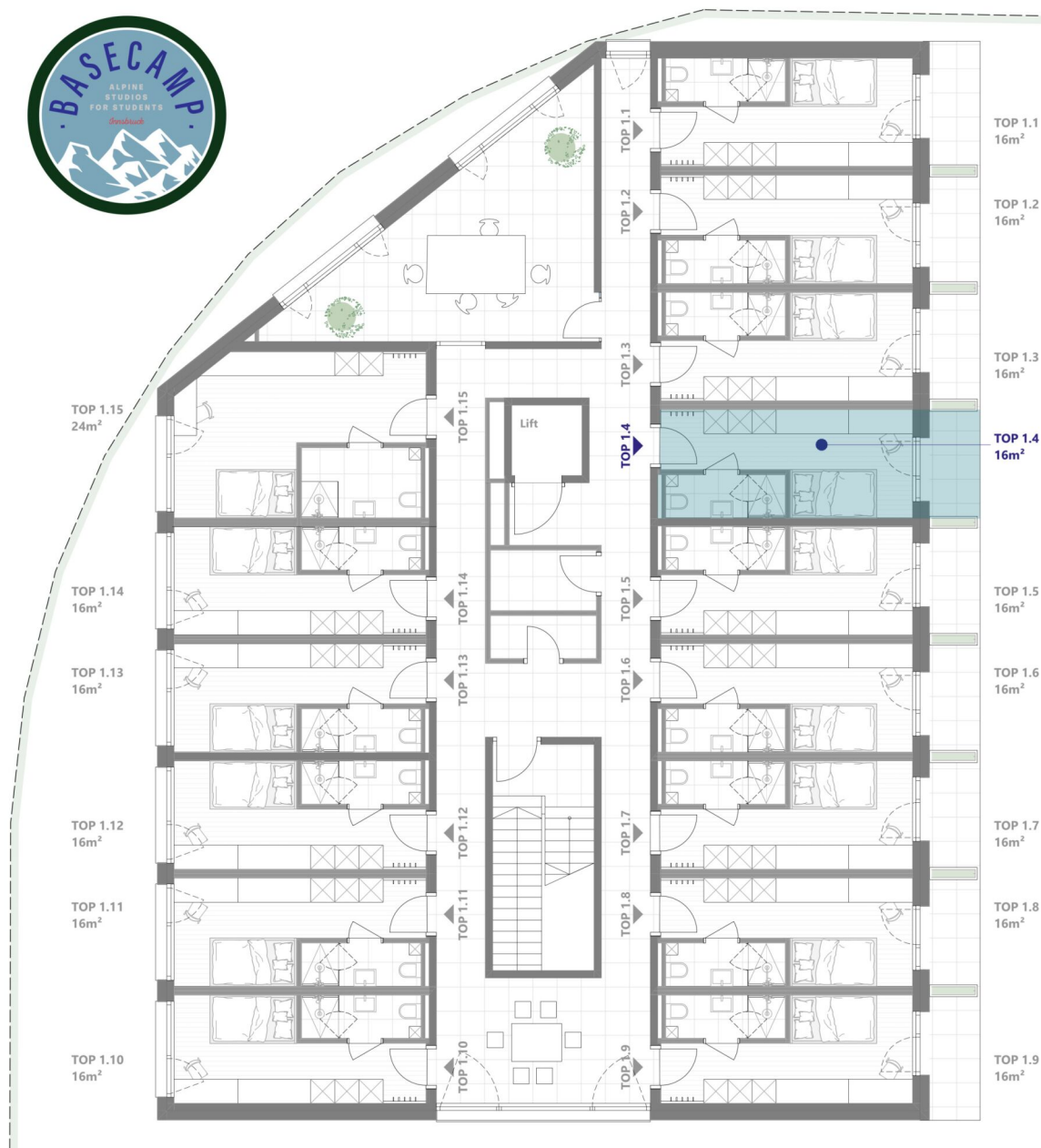

## BASE CAMP

Amraser - See - Straße 4, Innsbruck



### TOP 1.4

1. Obergeschoss

Wohnnutzfläche inkl. Bad ca. 16m<sup>2</sup>

Balkon ca. 3,1m<sup>2</sup>



Die dargestellte Möblierung ist im Preis teilweise enthalten. Vergleichen Sie dazu die Bau- und Ausstattungsbeschreibung. Sämtliche Maße und Maßangaben sind Rohbaumaße. Maßtoleranzen bis zu +/-3% möglich. Artikel und Preisabweichungen sowie Irrtum und Druckfehler vorbehalten. Stand Oktober 2024

1 ZIMMER 16 m<sup>2</sup> WOHNFLÄCHE

ANLEGER: € 182.186,80



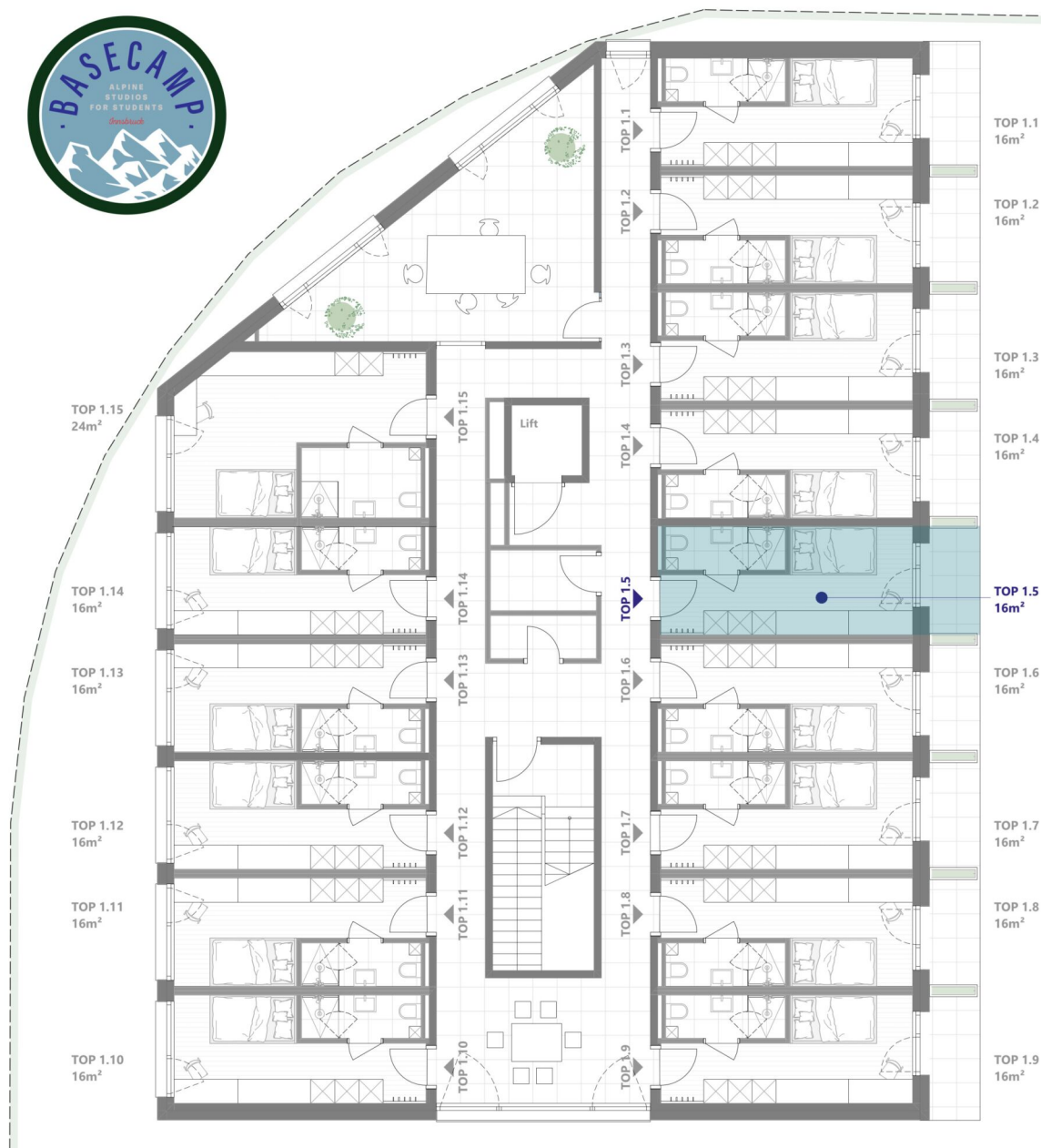

## BASE CAMP

Amraser - See - Straße 4, Innsbruck



## TOP 1.5

1. Obergeschoss

Wohnnutzfläche inkl. Bad ca. 16m<sup>2</sup>

Balkon ca. 3,1m<sup>2</sup>



Die dargestellte Möblierung ist im Preis teilweise enthalten. Vergleichen Sie dazu die Bau- und Ausstattungsbeschreibung. Sämtliche Maße und Maßangaben sind Rohbaumaße. Maßtoleranzen bis zu +/-3% möglich. Artikel und Preisabweichungen sowie Irrtum und Druckfehler vorbehalten. Stand Oktober 2024

1 ZIMMER 16 m<sup>2</sup> WOHNFLÄCHE

ANLEGER: € 182.186,80



## BASE CAMP

Amraser - See - Straße 4, Innsbruck



### TOP 1.6

1. Obergeschoss

Wohnnutzfläche inkl. Bad ca. 16m<sup>2</sup>

Balkon ca. 3,1m<sup>2</sup>



Die dargestellte Möblierung ist im Preis teilweise enthalten. Vergleichen Sie dazu die Bau- und Ausstattungsbeschreibung. Sämtliche Maße und Maßangaben sind Rohbaumaße. Maßtoleranzen bis zu +/-3% möglich.  
Artikel und Preisabweichungen sowie Irrtum und Druckfehler vorbehalten. Stand Oktober 2024

1 ZIMMER 16 m<sup>2</sup> WOHNFLÄCHE

ANLEGER: € 182.186,80

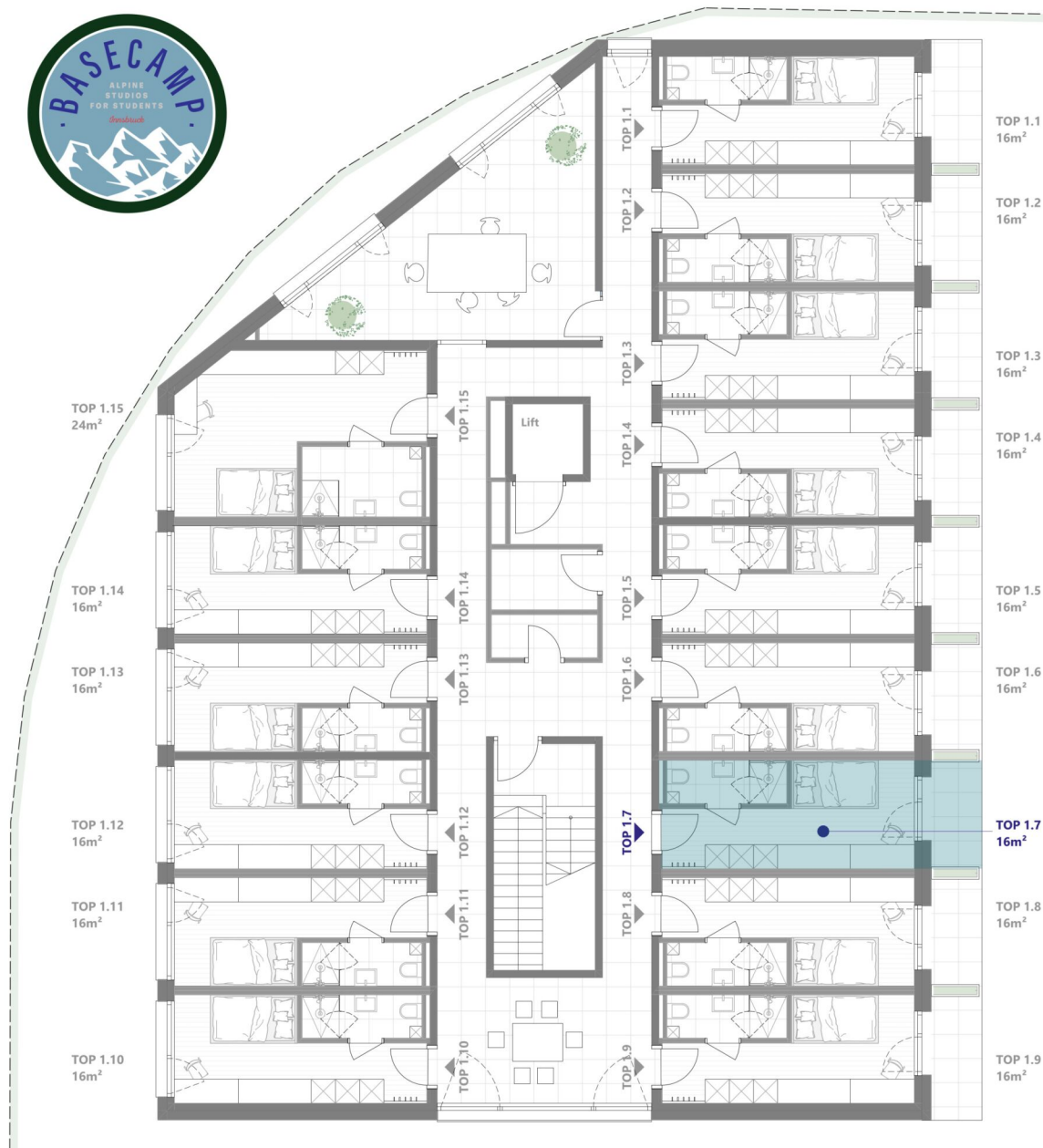

## BASE CAMP

Amraser - See - Straße 4, Innsbruck



### TOP 1.7

1. Obergeschoss

Wohnnutzfläche inkl. Bad ca. 16m<sup>2</sup>

Balkon ca. 3,1m<sup>2</sup>



Die dargestellte Möblierung ist im Preis teilweise enthalten. Vergleichen Sie dazu die Bau- und Ausstattungsbeschreibung. Sämtliche Maße und Maßangaben sind Rohbaumaße. Maßtoleranzen bis zu +/-3% möglich.  
Artikel und Preisabweichungen sowie Irrtum und Druckfehler vorbehalten. Stand Oktober 2024

1 ZIMMER 16 m<sup>2</sup> WOHNFLÄCHE

ANLEGER: € 182.186,80

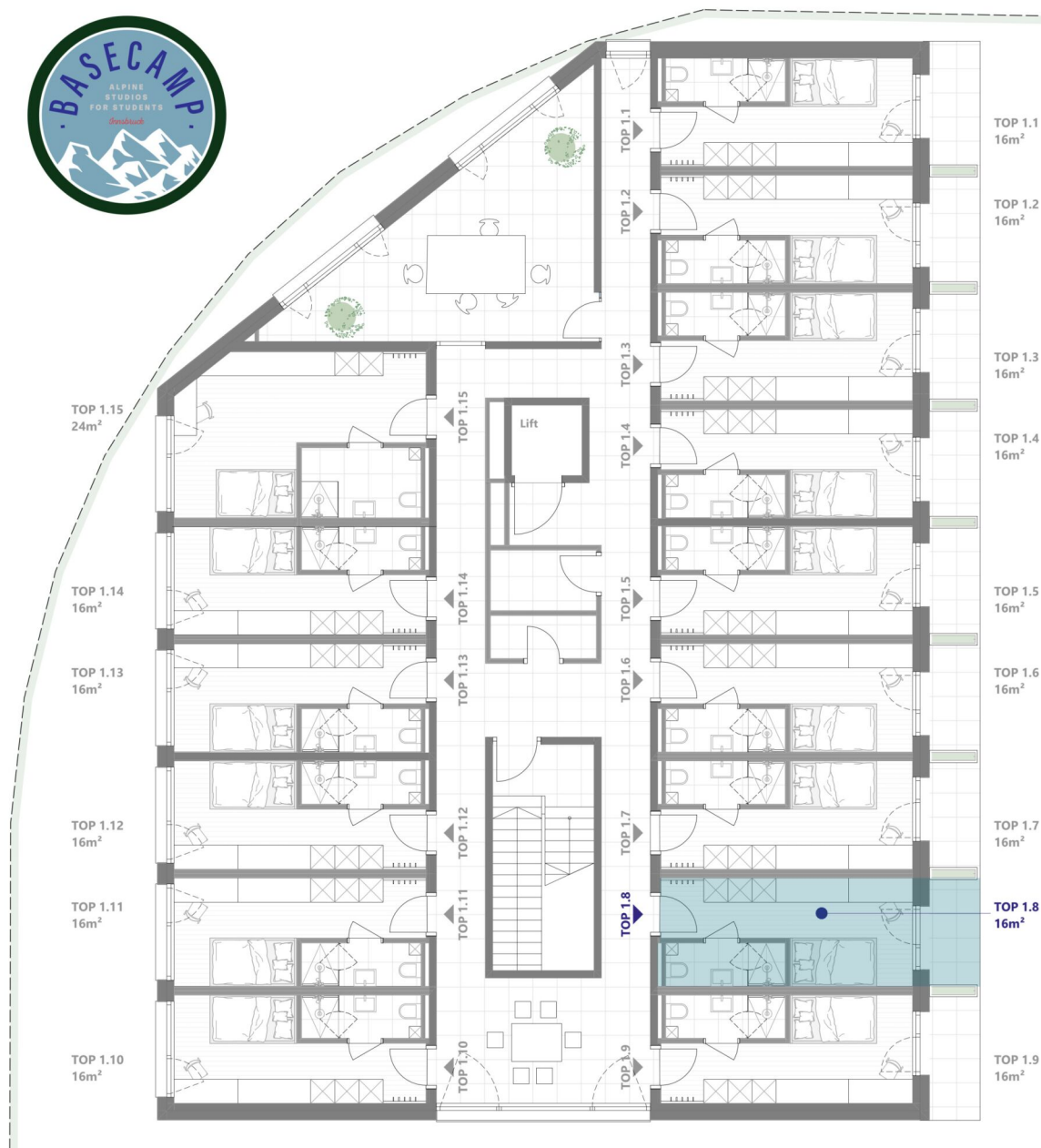

## BASE CAMP

Amraser - See - Straße 4, Innsbruck



## TOP 1.8

1. Obergeschoss

Wohnnutzfläche inkl. Bad ca. 16m<sup>2</sup>

Balkon ca. 3,1m<sup>2</sup>

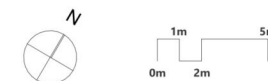

Die dargestellte Möblierung ist im Preis teilweise enthalten. Vergleichen Sie dazu die Bau- und Ausstattungsbildung. Sämtliche Maße und Maßangaben sind Rohbaumaße. Maßtoleranzen bis zu +/-3% möglich. Artikel und Preisabweichungen sowie Irrtum und Druckfehler vorbehalten. Stand Oktober 2024

1 ZIMMER 16 m<sup>2</sup> WOHNFLÄCHE

ANLEGER: € 182.186,80





## BASE CAMP

Amraser - See - Straße 4, Innsbruck



## TOP 1.9

1. Obergeschoss

Wohnnutzfläche inkl. Bad ca. 16m<sup>2</sup>

Balkon ca. 3,5m<sup>2</sup>



Die dargestellte Möblierung ist im Preis teilweise enthalten. Vergleichen Sie dazu die Bau- und Ausstattungsbeschreibung. Sämtliche Maße und Maßangaben sind Rohbaumaße. Maßtoleranzen bis zu +/-3% möglich. Artikel und Preisabweichungen sowie Irrtum und Druckfehler vorbehalten. Stand Oktober 2024

1 ZIMMER 16 m<sup>2</sup> WOHNFLÄCHE

ANLEGER: € 182.186,80



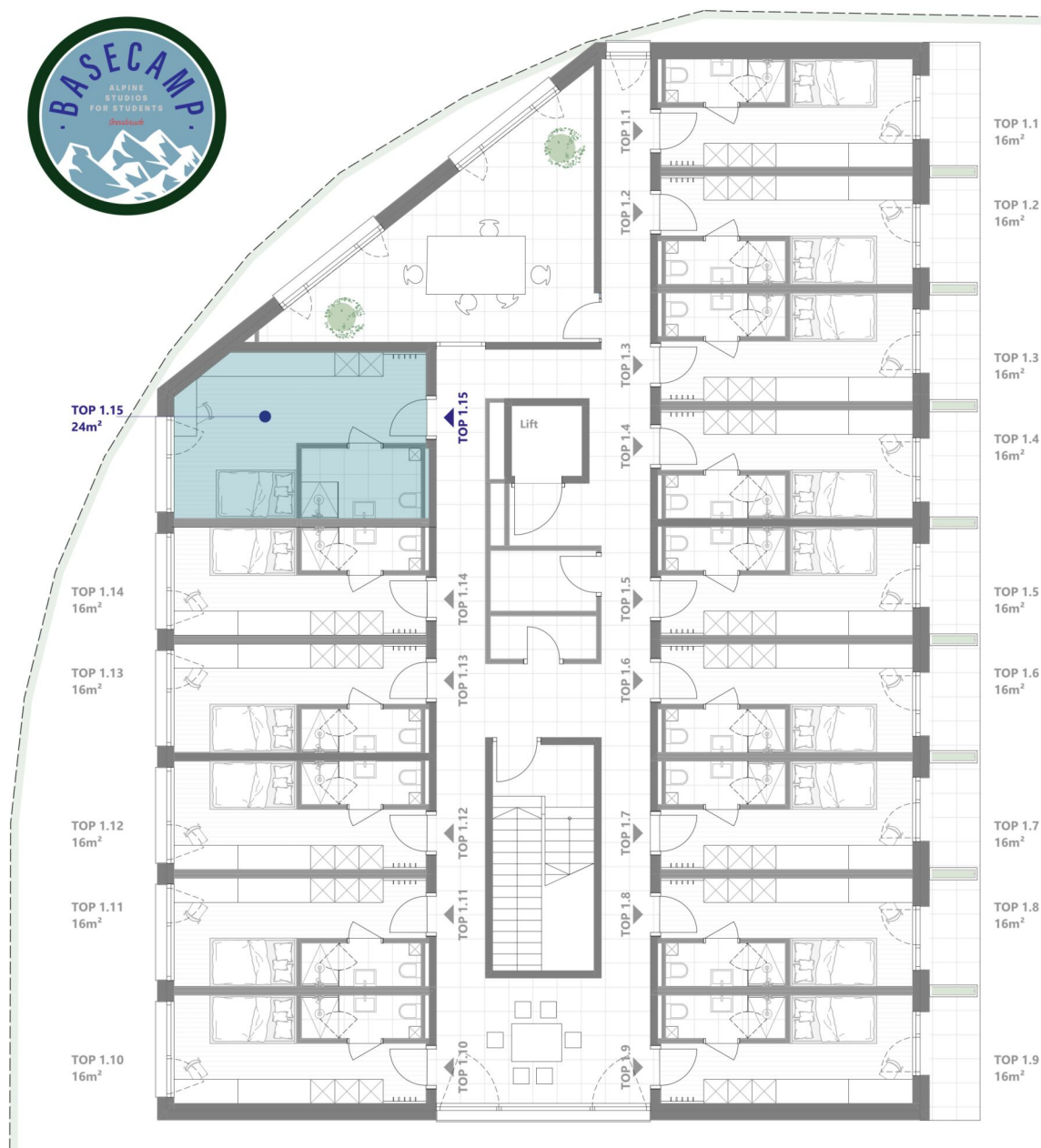

## BASE CAMP

Amraser - See - Straße 4, Innsbruck



## TOP 1.15

1. Obergeschoss

Wohnnutzfläche inkl. Bad

ca. 24m<sup>2</sup>



Die dargestellte Möblierung ist im Preis teilweise enthalten. Vergleichen Sie dazu die Bau- und Ausstattungsbildbeschreibung. Sämtliche Maße und Maßangaben sind Rohbaumaße. Maßtoleranzen bis zu +/-3% möglich.  
Artikel und Preisabweichungen sowie Irrtum und Druckfehler vorbehalten. Stand Oktober 2024

1 ZIMMER 24 m<sup>2</sup> WOHNFLÄCHE

ANLEGER: € 231.380,00

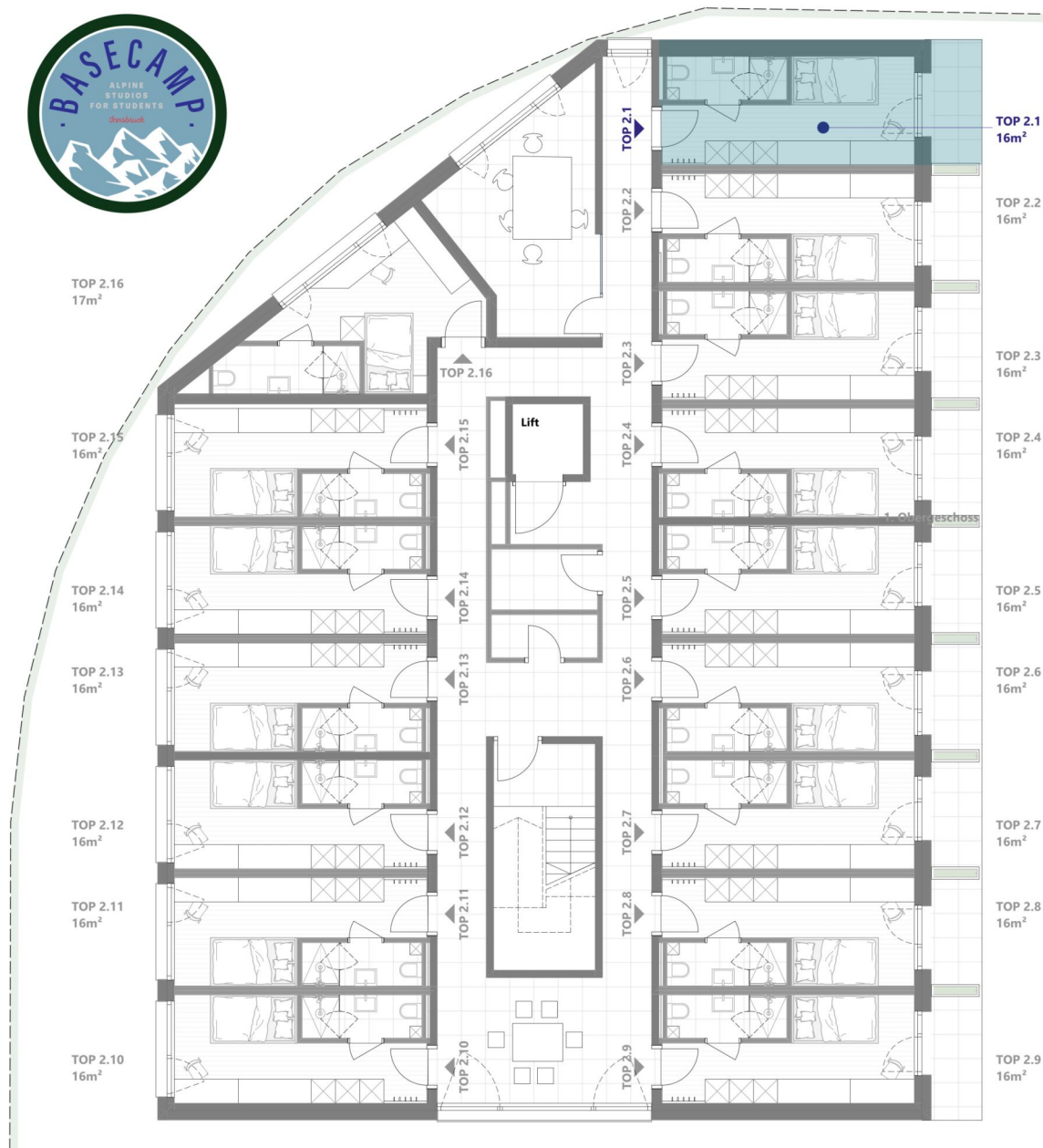

## BASE CAMP

Amraser - See - Straße 4, Innsbruck



## TOP 2.1

2. Obergeschoss

Wohnnutzfläche inkl. Bad ca. 16m<sup>2</sup>

Balkon ca. 3,5m<sup>2</sup>



Die dargestellte Möblierung ist im Preis teilweise enthalten. Vergleichen Sie dazu die Bau- und Ausstattungsbeschreibung. Sämtliche Maße und Maßangaben sind Rohbaumaße. Maßtoleranzen bis zu +/-3% möglich. Artikel und Preisabweichungen sowie Irrtum und Druckfehler vorbehalten. Stand Oktober 2024

1 ZIMMER 16 m<sup>2</sup> WOHNFLÄCHE

ANLEGER: € 182.186,80

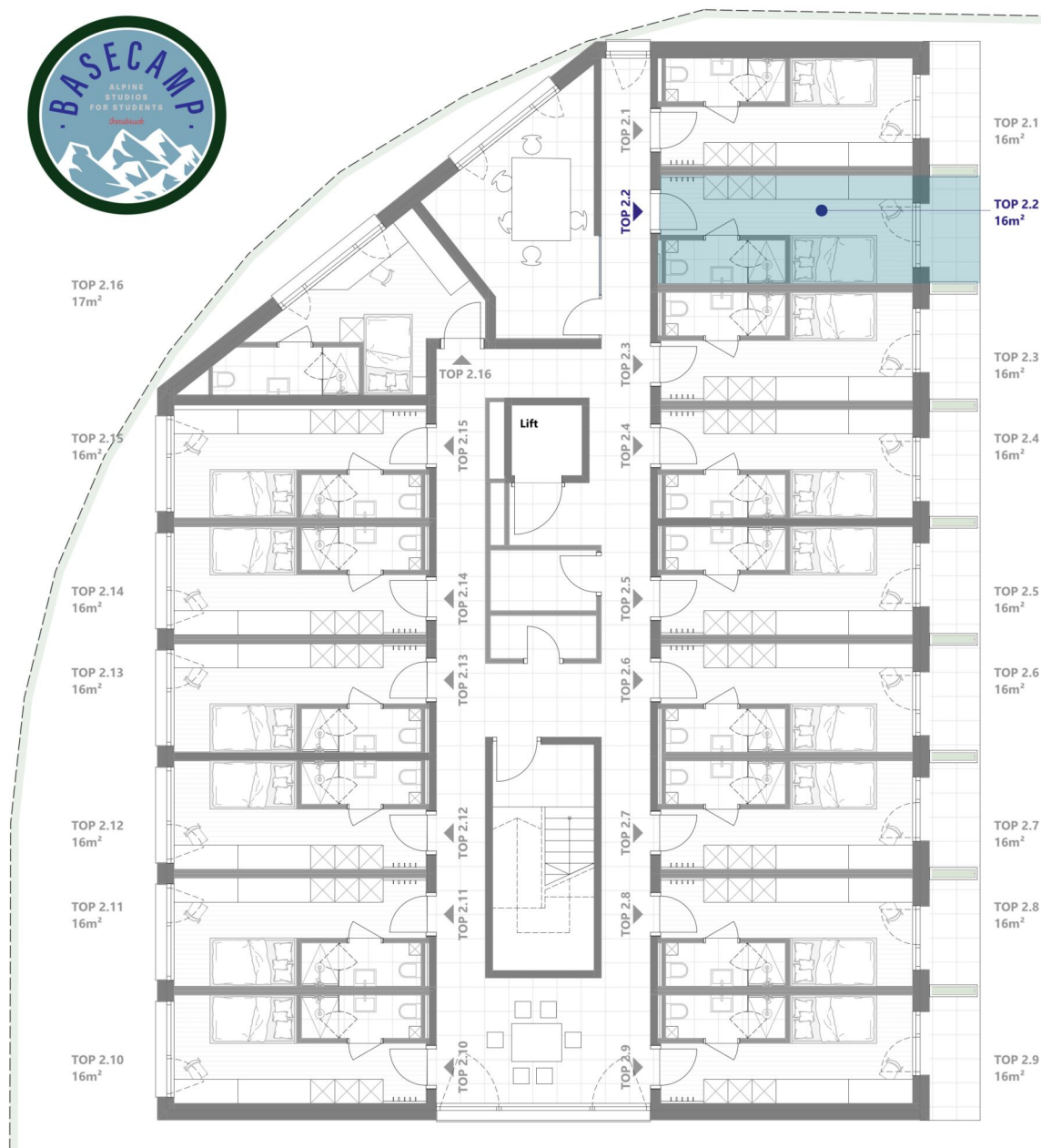

## BASE CAMP

Amraser - See - Straße 4, Innsbruck



### TOP 2.2

2. Obergeschoss

Wohnnutzfläche inkl. Bad ca. 16m<sup>2</sup>

Balkon ca. 3,1m<sup>2</sup>

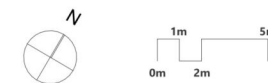

Die dargestellte Möblierung ist im Preis teilweise enthalten. Vergleichen Sie dazu die Bau- und Ausstattungsbeschreibung. Sämtliche Maße und Maßangaben sind Rohbaumaße. Maßtoleranzen bis zu +/-3% möglich. Artikel und Preisabweichungen sowie Irrtum und Druckfehler vorbehalten. Stand Oktober 2024

1 ZIMMER 16 m<sup>2</sup> WOHNFLÄCHE

ANLEGER: € 182.186,80

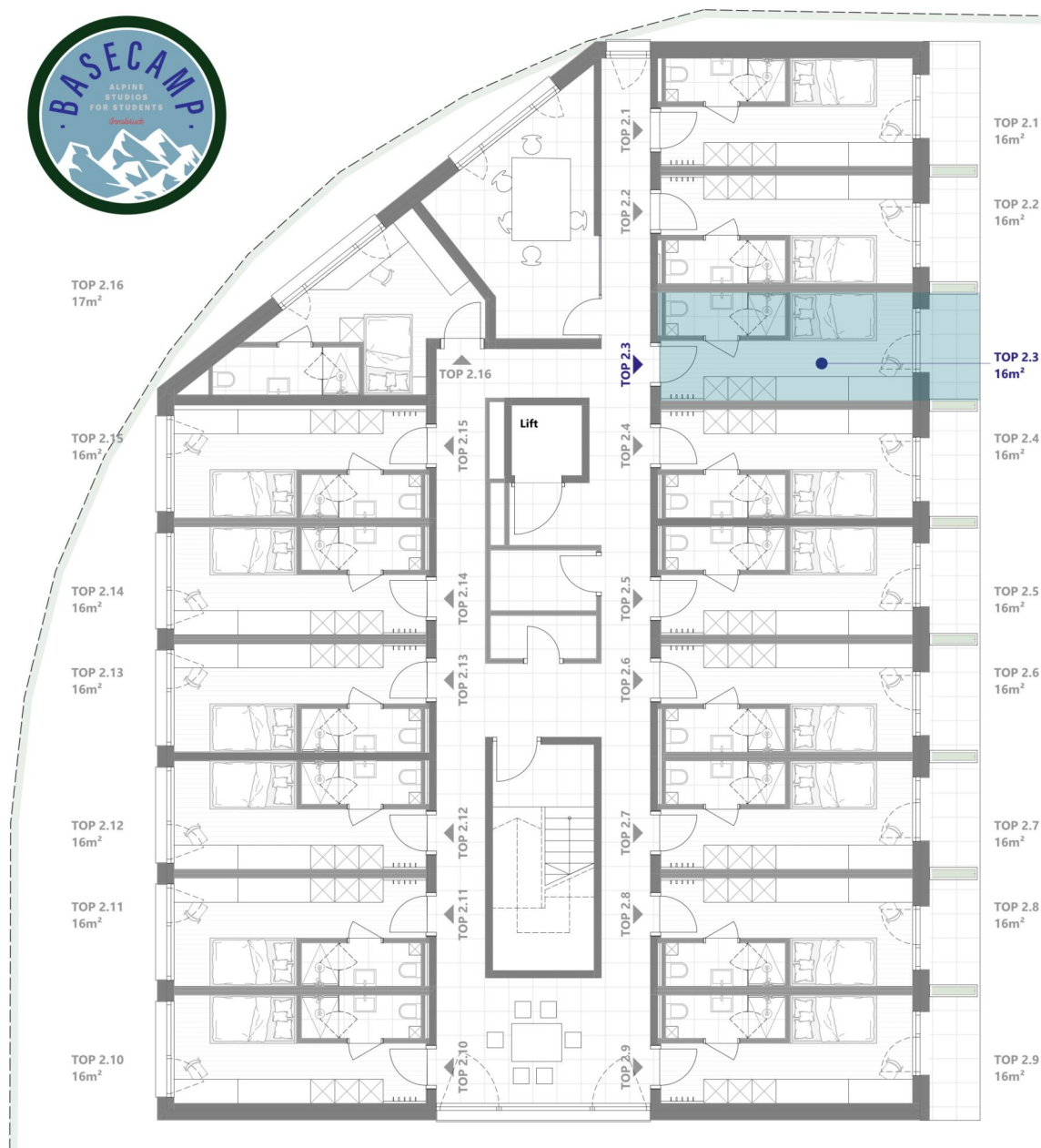

## BASE CAMP

Amraser - See - Straße 4, Innsbruck



### TOP 2.3

2. Obergeschoss

Wohnnutzfläche inkl. Bad ca. 16m<sup>2</sup>

Balkon ca. 3,1m<sup>2</sup>



Die dargestellte Möblierung ist im Preis teilweise enthalten. Vergleichen Sie dazu die Bau- und Ausstattungsbeschreibung. Sämtliche Maße und Maßangaben sind Rohbaumaße. Maßtoleranzen bis zu +/-3% möglich. Artikel und Preisabweichungen sowie Irrtum und Druckfehler vorbehalten. Stand Oktober 2024

1 ZIMMER 16 m<sup>2</sup> WOHNFLÄCHE

ANLEGER: € 182.186,80



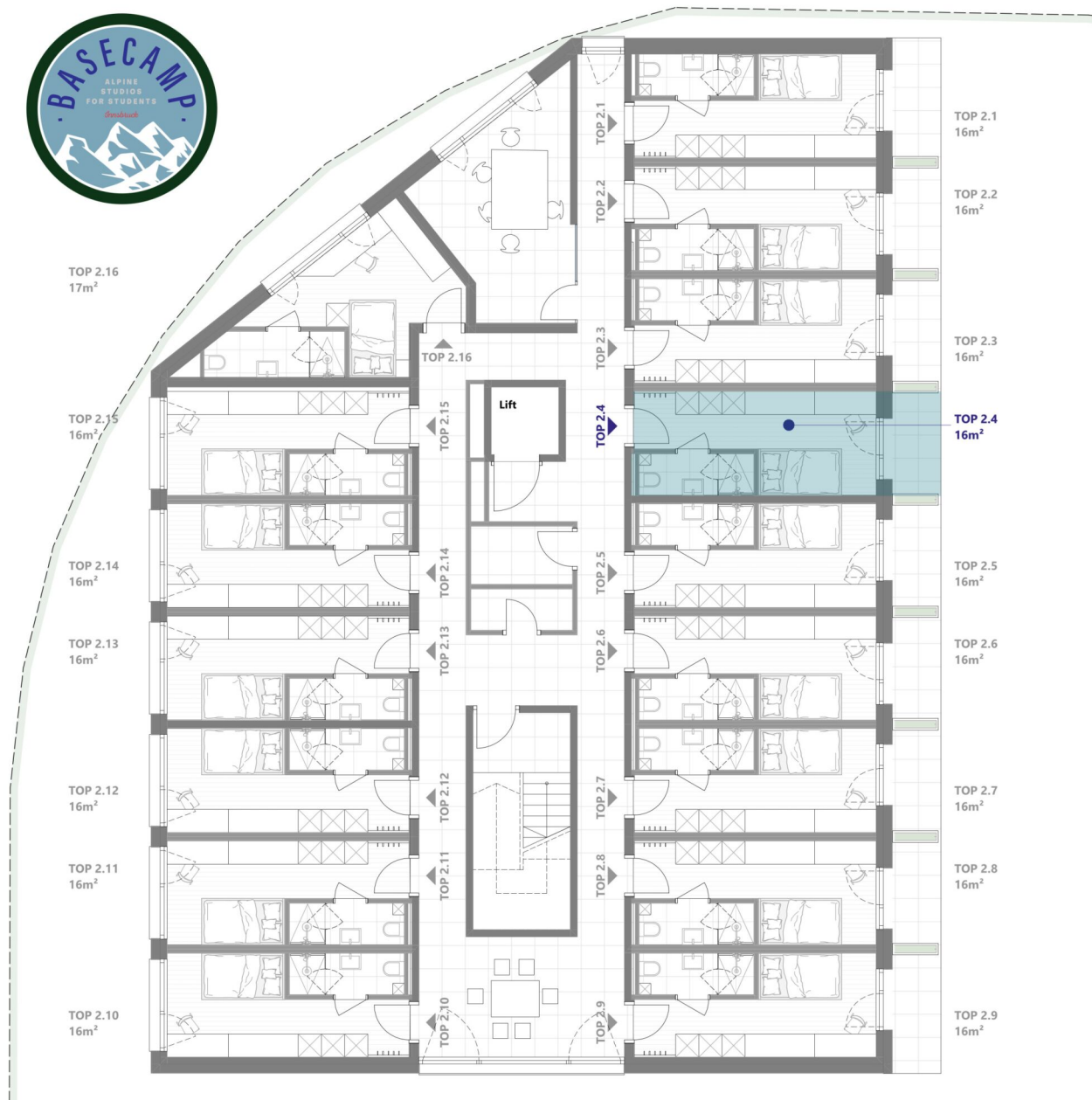

## BASE CAMP

Amraser - See - Straße 4, Innsbruck



### TOP 2.4

2. Obergeschoss

Wohnnutzfläche inkl. Bad	ca. 16m <sup>2</sup>
Balkon	ca. 3,1m <sup>2</sup>

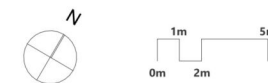

Die dargestellte Möblierung ist im Preis teilweise enthalten. Vergleichen Sie dazu die Bau- und Ausstattungsbeschreibung. Sämtliche Maße und Maßangaben sind Rohbaumaße. Maßtoleranzen bis zu +/-3% möglich.  
Artikel und Preisabweichungen sowie Irrtum und Druckfehler vorbehalten. Stand Oktober 2024

1 ZIMMER 16 m<sup>2</sup> WOHNFLÄCHE

ANLEGER: € 182.186,80



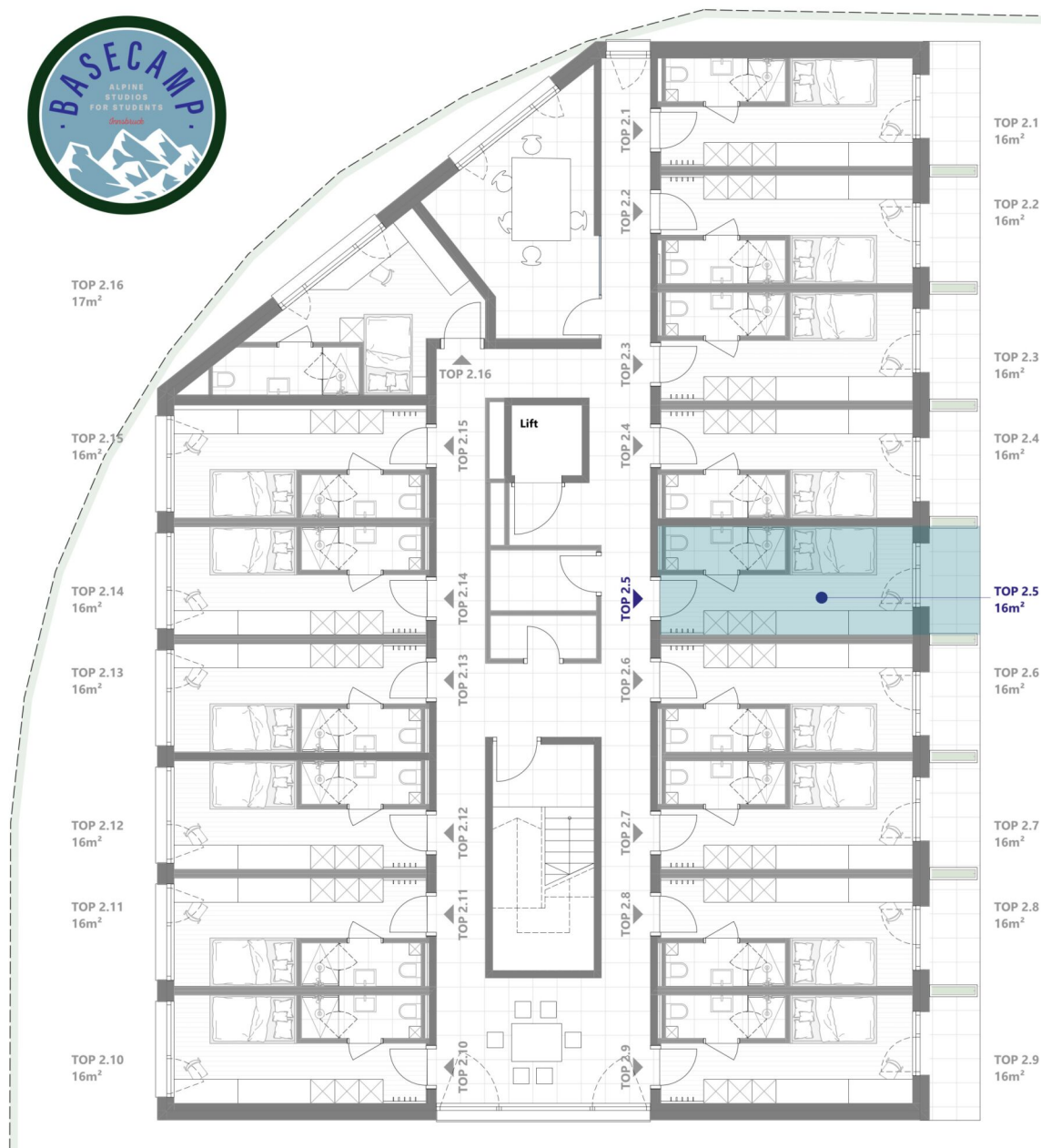

## BASE CAMP

Amraser - See - Straße 4, Innsbruck



## TOP 2.5

2. Obergeschoss

Wohnnutzfläche inkl. Bad ca. 16m<sup>2</sup>

Balkon ca. 3,1m<sup>2</sup>



Die dargestellte Möblierung ist im Preis teilweise enthalten. Vergleichen Sie dazu die Bau- und Ausstattungsbeschreibung. Sämtliche Maße und Maßangaben sind Rohbaumaße. Maßtoleranzen bis zu +/-3% möglich. Artikel und Preisabweichungen sowie Irrtum und Druckfehler vorbehalten. Stand Oktober 2024

1 ZIMMER 16 m<sup>2</sup> WOHNFLÄCHE

ANLEGER: € 182.186,80

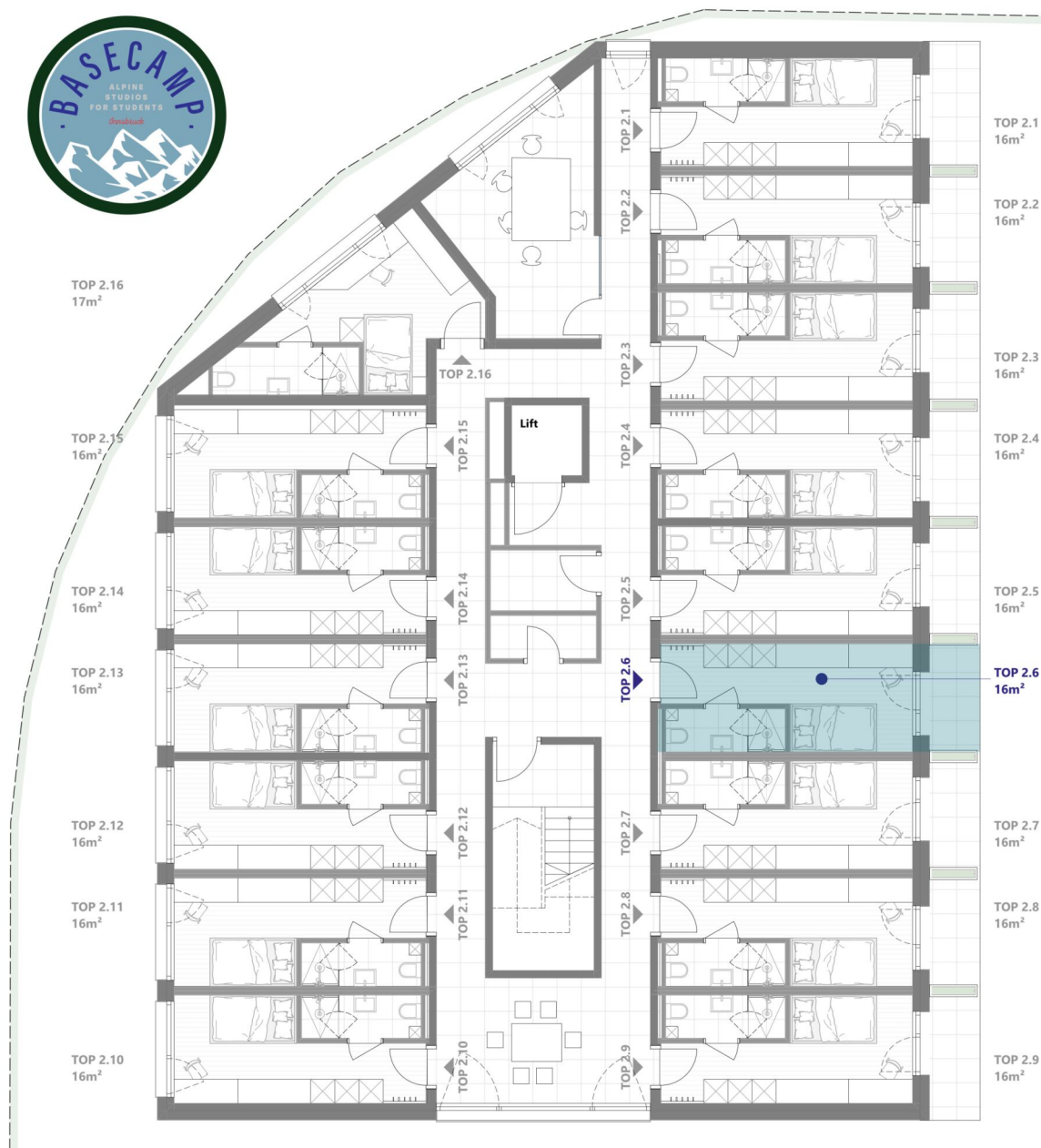

## BASE CAMP

Amraser - See - Straße 4, Innsbruck



### TOP 2.6

2. Obergeschoss

Wohnnutzfläche inkl. Bad ca. 16m<sup>2</sup>

Balkon ca. 3,1m<sup>2</sup>



Die dargestellte Möblierung ist im Preis teilweise enthalten. Vergleichen Sie dazu die Bau- und Ausstattungsbeschreibung. Sämtliche Maße und Maßangaben sind Rohbaumaße. Maßtoleranzen bis zu +/-3% möglich. Artikel und Preisabweichungen sowie Irrtum und Druckfehler vorbehalten. Stand Oktober 2024

1 ZIMMER 16 m<sup>2</sup> WOHNFLÄCHE

ANLEGER: € 182.186,80

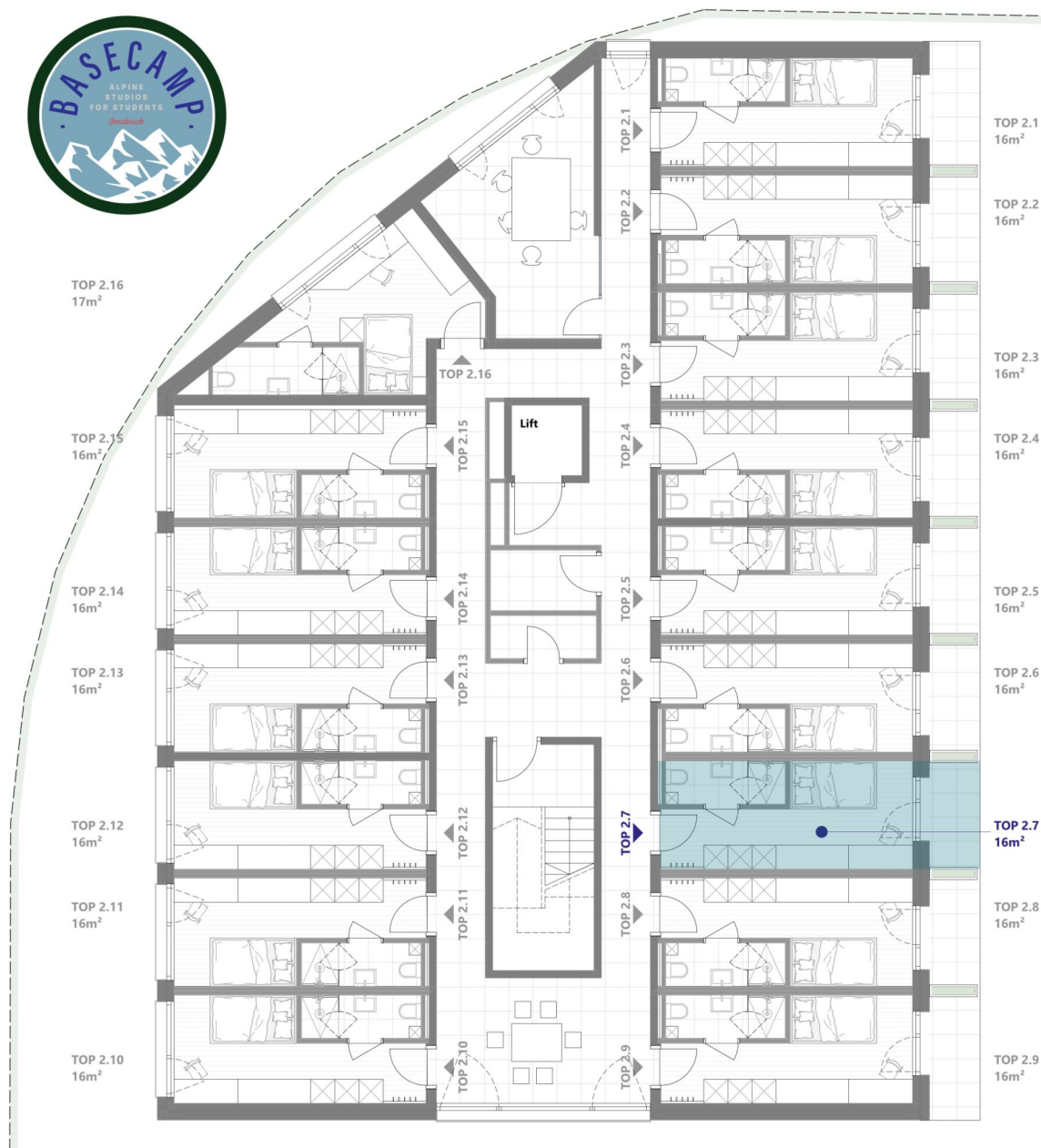

## BASE CAMP

Amraser - See - Straße 4, Innsbruck



### TOP 2.7

2. Obergeschoss

Wohnnutzfläche inkl. Bad ca. 16m<sup>2</sup>

Balkon ca. 3,1m<sup>2</sup>

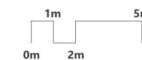

Die dargestellte Möblierung ist im Preis teilweise enthalten. Vergleichen Sie dazu die Bau- und Ausstattungsbeschreibung. Sämtliche Maße und Maßangaben sind Rohbaumaße. Maßtoleranzen bis zu +/-3% möglich.  
Artikel und Preisabweichungen sowie Irrtum und Druckfehler vorbehalten. Stand Oktober 2024

1 ZIMMER 16 m<sup>2</sup> WOHNFLÄCHE

ANLEGER: € 182.186,80



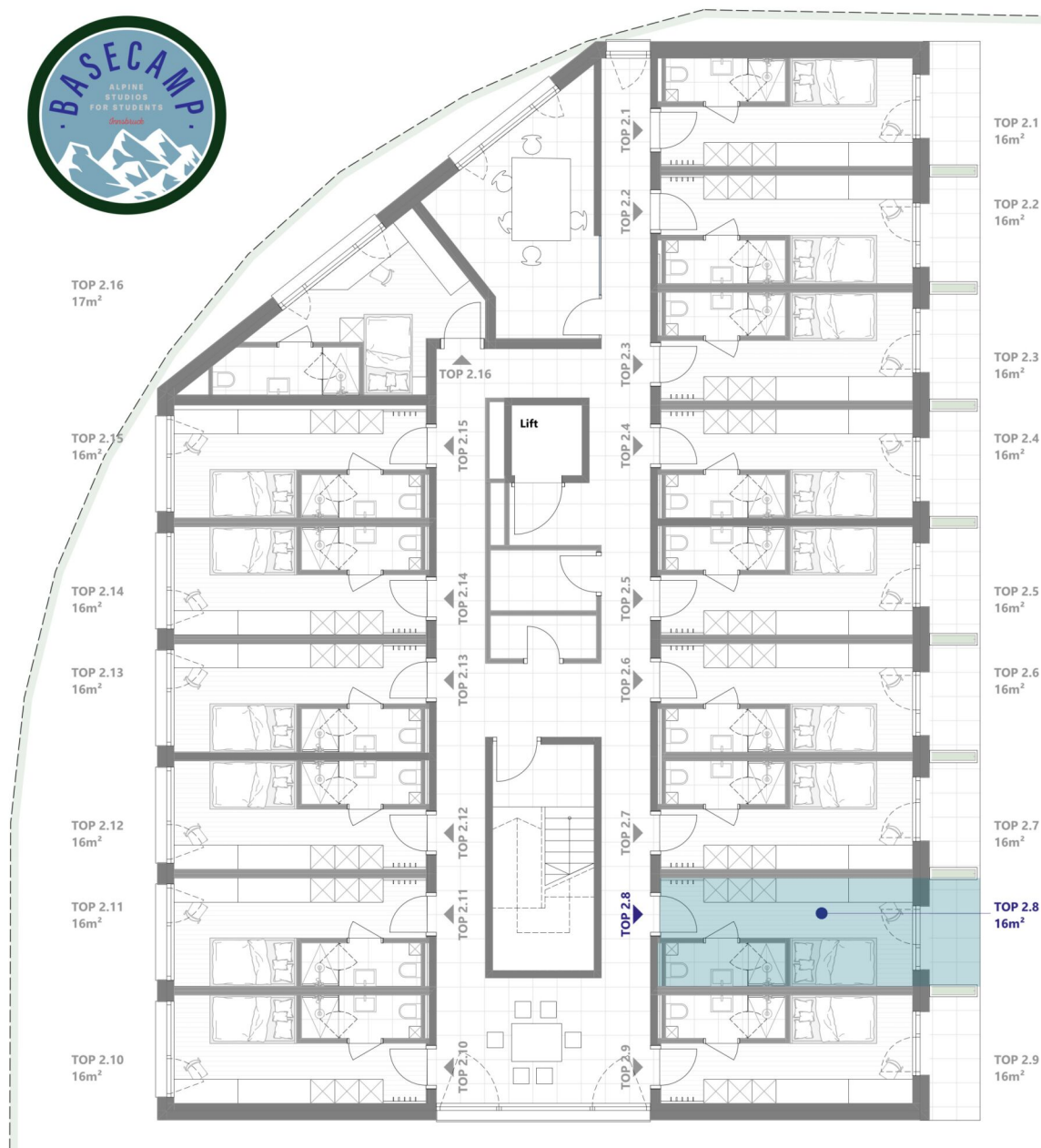

## BASE CAMP

Amraser - See - Straße 4, Innsbruck



## TOP 2.8

2. Obergeschoss

Wohnnutzfläche inkl. Bad ca. 16m<sup>2</sup>

Balkon ca. 3,1m<sup>2</sup>



Die dargestellte Möblierung ist im Preis teilweise enthalten. Vergleichen Sie dazu die Bau- und Ausstattungsbeschreibung. Sämtliche Maße und Maßangaben sind Rohbaumaße. Maßtoleranzen bis zu +/-3% möglich. Artikel und Preisabweichungen sowie Irrtum und Druckfehler vorbehalten. Stand Oktober 2024

1 ZIMMER 16 m<sup>2</sup> WOHNFLÄCHE

ANLEGER: € 182.186,80

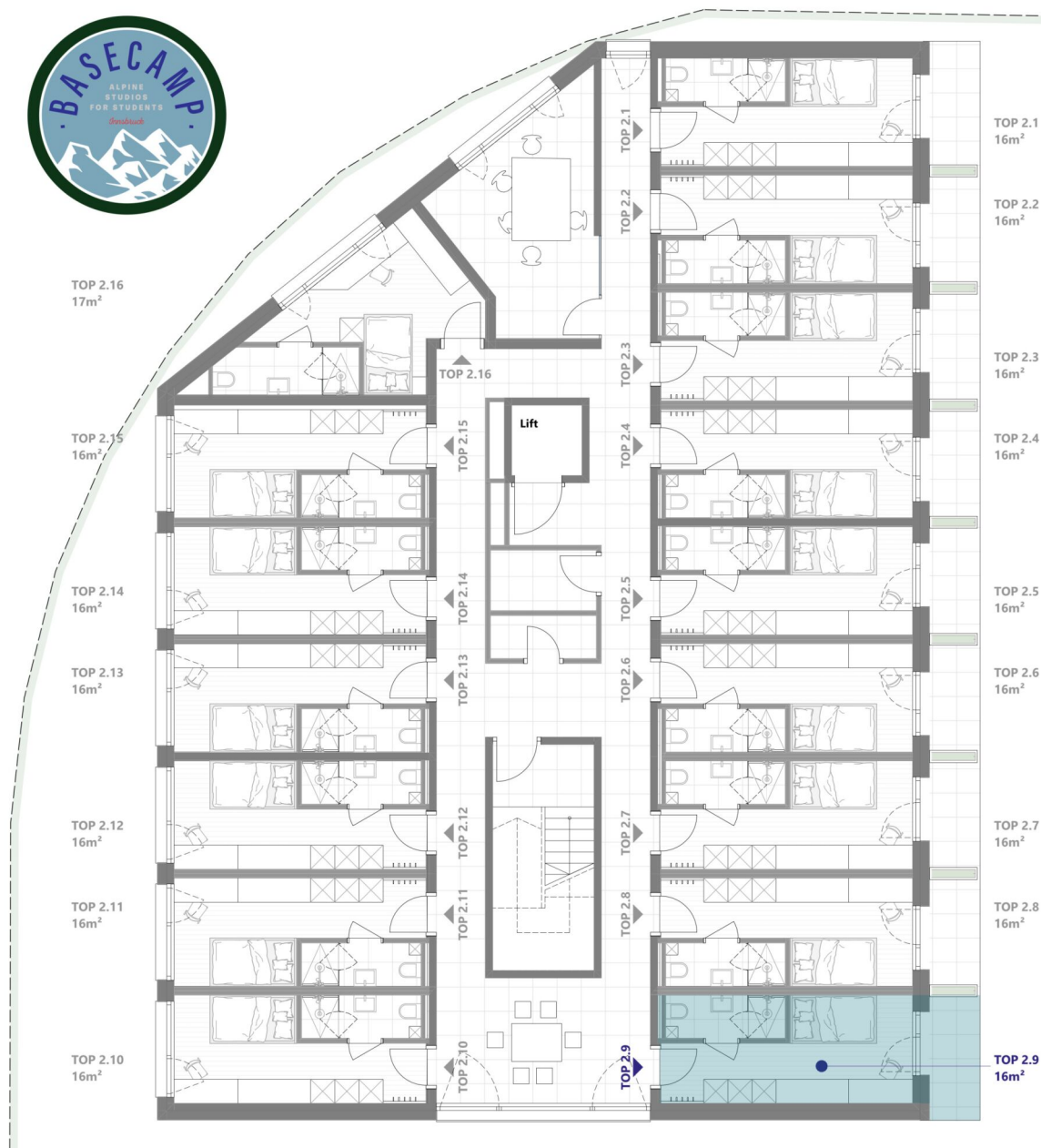

## BASE CAMP

Amraser - See - Straße 4, Innsbruck



## TOP 2.9

2. Obergeschoss

Wohnnutzfläche inkl. Bad ca. 16m<sup>2</sup>

Balkon ca. 3,5m<sup>2</sup>



Die dargestellte Möblierung ist im Preis teilweise enthalten. Vergleichen Sie dazu die Bau- und Ausstattungsbeschreibung. Sämtliche Maße und Maßangaben sind Rohbaumaße. Maßtoleranzen bis zu +/-3% möglich. Artikel und Preisabweichungen sowie Irrtum und Druckfehler vorbehalten. Stand Oktober 2024

1 ZIMMER 16 m<sup>2</sup> WOHNFLÄCHE

ANLEGER: € 182.186,80



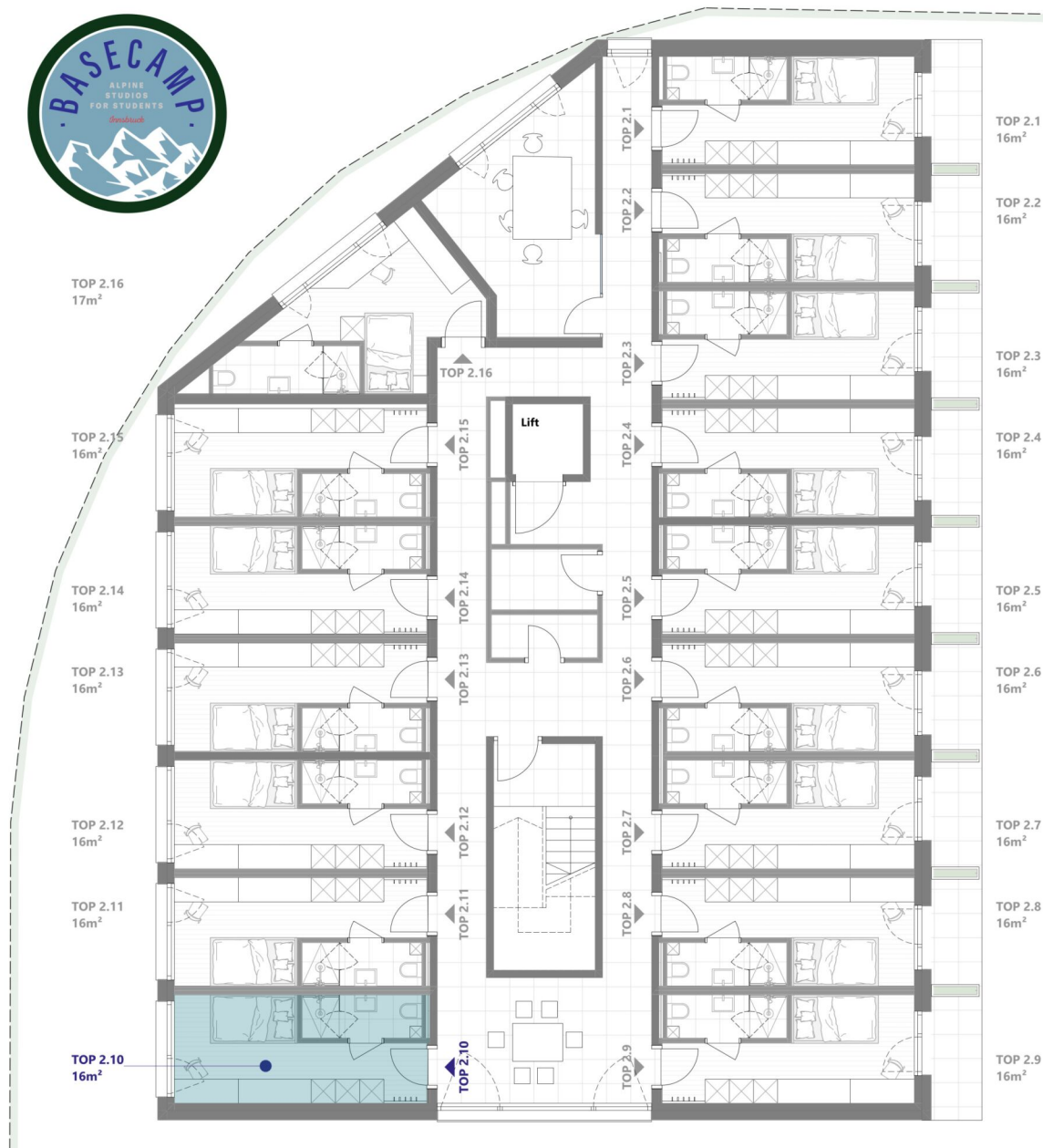

## BASE CAMP

Amraser - See - Straße 4, Innsbruck



## TOP 2.10

2. Obergeschoss

Wohnnutzfläche inkl. Bad

ca. 16m<sup>2</sup>



Die dargestellte Möblierung ist im Preis teilweise enthalten. Vergleichen Sie dazu die Bau- und Ausstattungsbeschreibung. Sämtliche Maße und Maßangaben sind Rohbaumaße. Maßtoleranzen bis zu +/-3% möglich. Artikel und Preisabweichungen sowie Irrtum und Druckfehler vorbehalten. Stand Oktober 2024

1 ZIMMER 16 m<sup>2</sup> WOHNFLÄCHE

ANLEGER: € 182.186,80

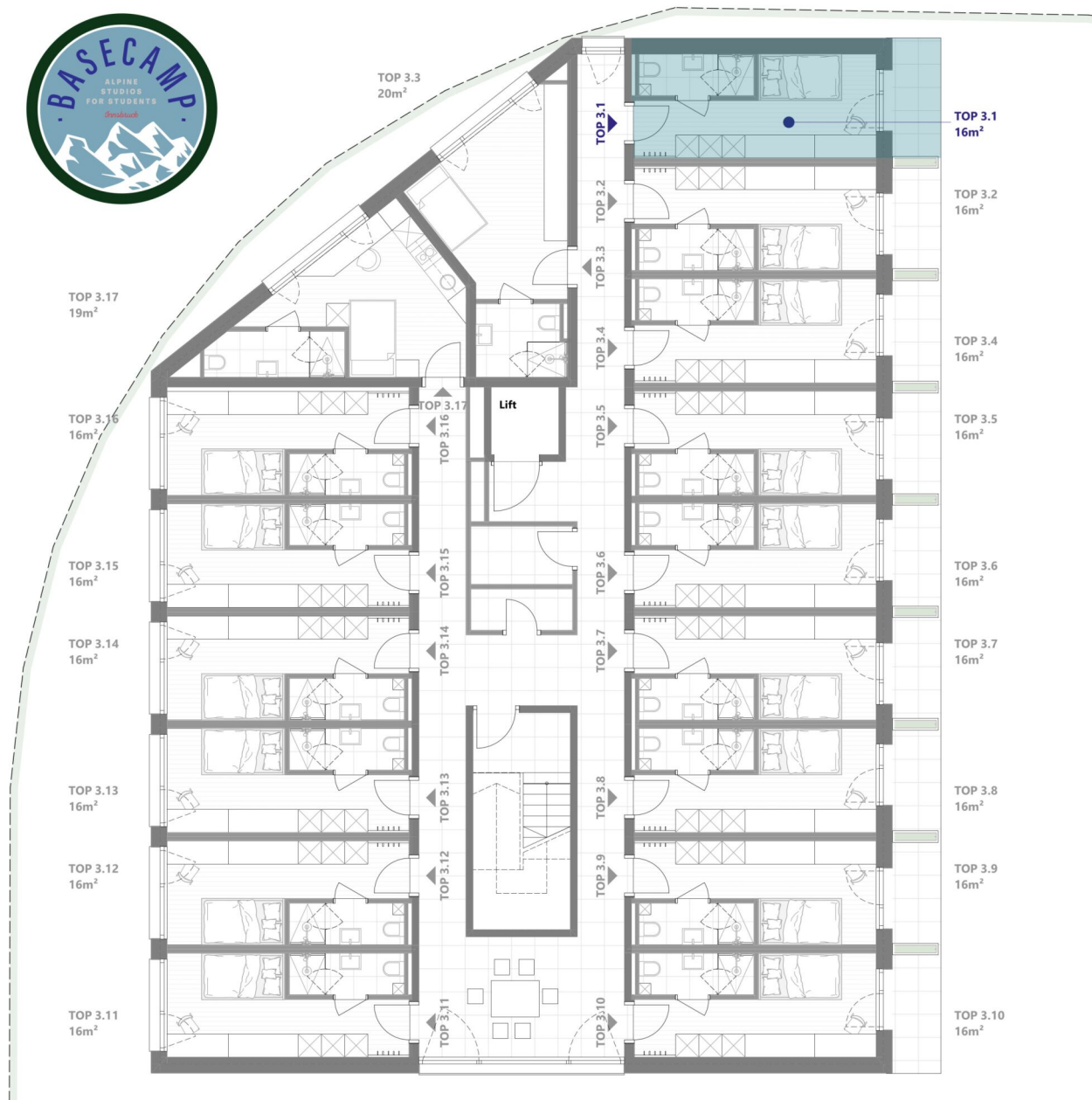

## BASE CAMP

Amraser - See - Straße 4, Innsbruck



### TOP 3.1

3. Obergeschoss

Wohnnutzfläche inkl. Bad ca. 16m<sup>2</sup>

Balkon ca. 3,5m<sup>2</sup>

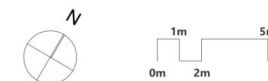

Die dargestellte Möblierung ist im Preis teilweise enthalten. Vergleichen Sie dazu die Bau- und Ausstattungsbeschreibung. Sämtliche Maße und Maßangaben sind Rohbaumaße. Maßtoleranzen bis zu +/-3% möglich. Artikel und Preisabweichungen sowie Irrtum und Druckfehler vorbehalten. Stand Oktober 2024

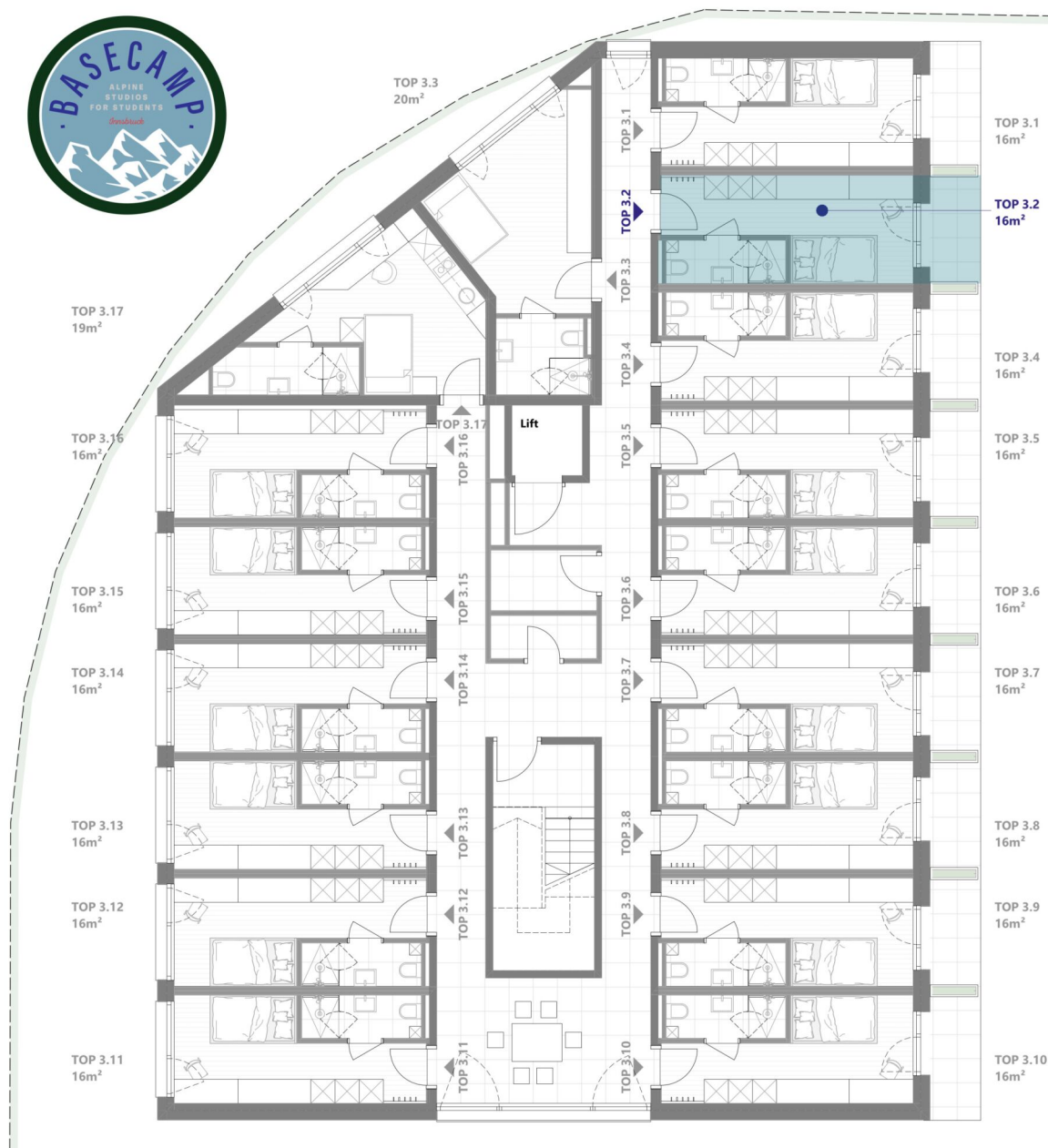

## BASE CAMP

Amraser - See - Straße 4, Innsbruck



### TOP 3.2

3. Obergeschoss

Wohnnutzfläche inkl. Bad ca. 16m<sup>2</sup>

Balkon ca. 3,1m<sup>2</sup>

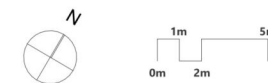

Die dargestellte Möblierung ist im Preis teilweise enthalten. Vergleichen Sie dazu die Bau- und Ausstattungsbeschreibung. Sämtliche Maße und Maßangaben sind Rohbaumaße. Maßtoleranzen bis zu +/-3% möglich. Artikel und Preisabweichungen sowie Irrtum und Druckfehler vorbehalten. Stand Oktober 2024



## BASE CAMP

Amraser - See - Straße 4, Innsbruck



### TOP 3.3

3. Obergeschoss

Wohnnutzfläche inkl. Bad

ca. 20m<sup>2</sup>

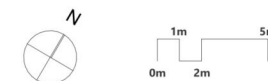

Die dargestellte Möblierung ist im Preis teilweise enthalten. Vergleichen Sie dazu die Bau- und Ausstattungsbildbeschreibung. Sämtliche Maße und Maßangaben sind Rohbaumaße. Maßtoleranzen bis zu +/- 3% möglich. Artikel und Preisabweichungen sowie Irrtum und Druckfehler vorbehalten. Stand Oktober 2024



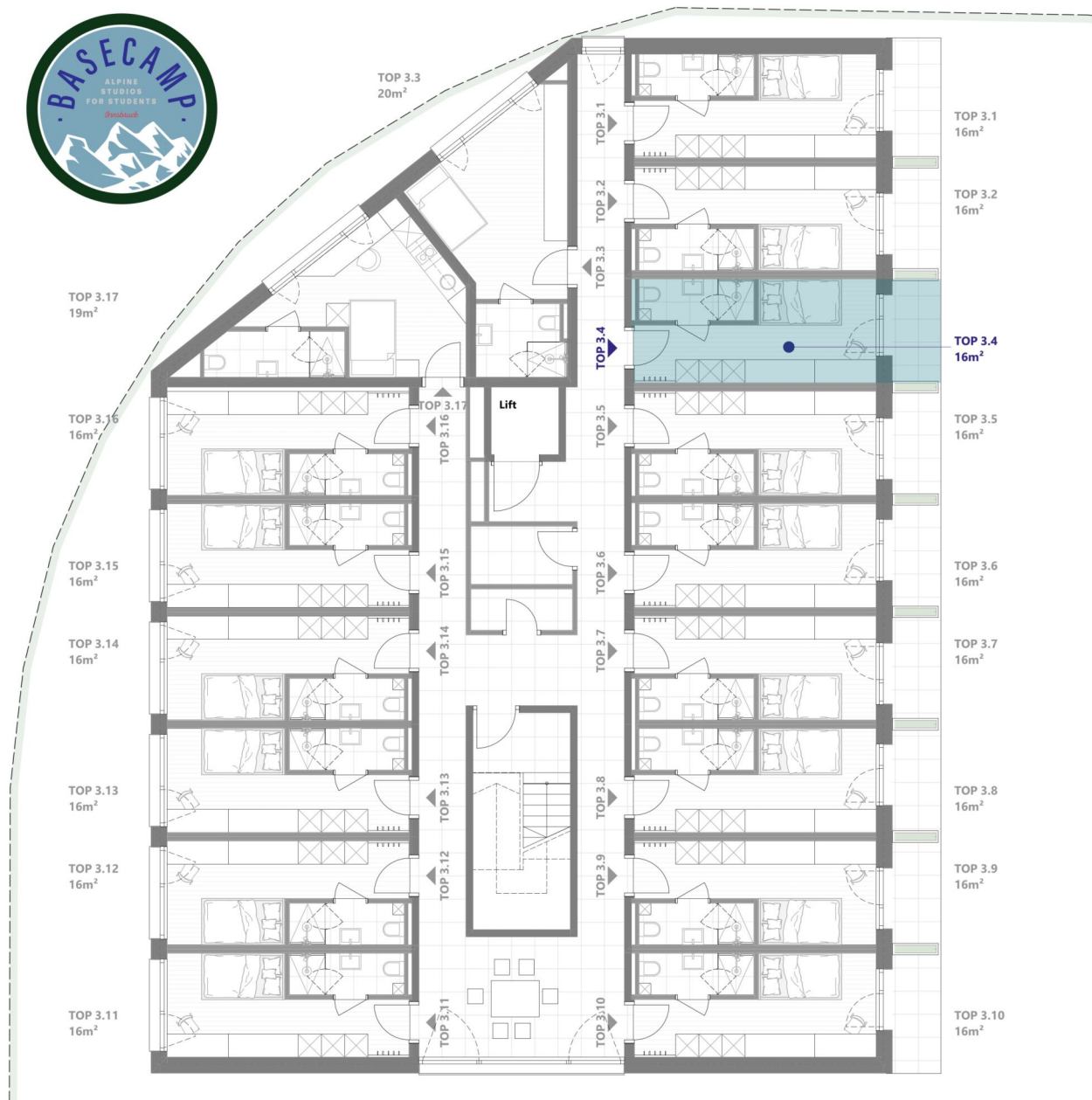

## BASE CAMP

Amraser - See - Straße 4, Innsbruck



### TOP 3.4

3. Obergeschoss

Wohnnutzfläche inkl. Bad ca. 16m<sup>2</sup>

Balkon ca. 3,1m<sup>2</sup>

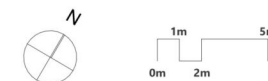

Die dargestellte Möblierung ist im Preis teilweise enthalten. Vergleichen Sie dazu die Bau- und Ausstattungsbeschreibung. Sämtliche Maße und Maßangaben sind Rohbaumaße. Maßtoleranzen bis zu +/-3% möglich. Artikel und Preisabweichungen sowie Irrtum und Druckfehler vorbehalten. Stand Oktober 2024

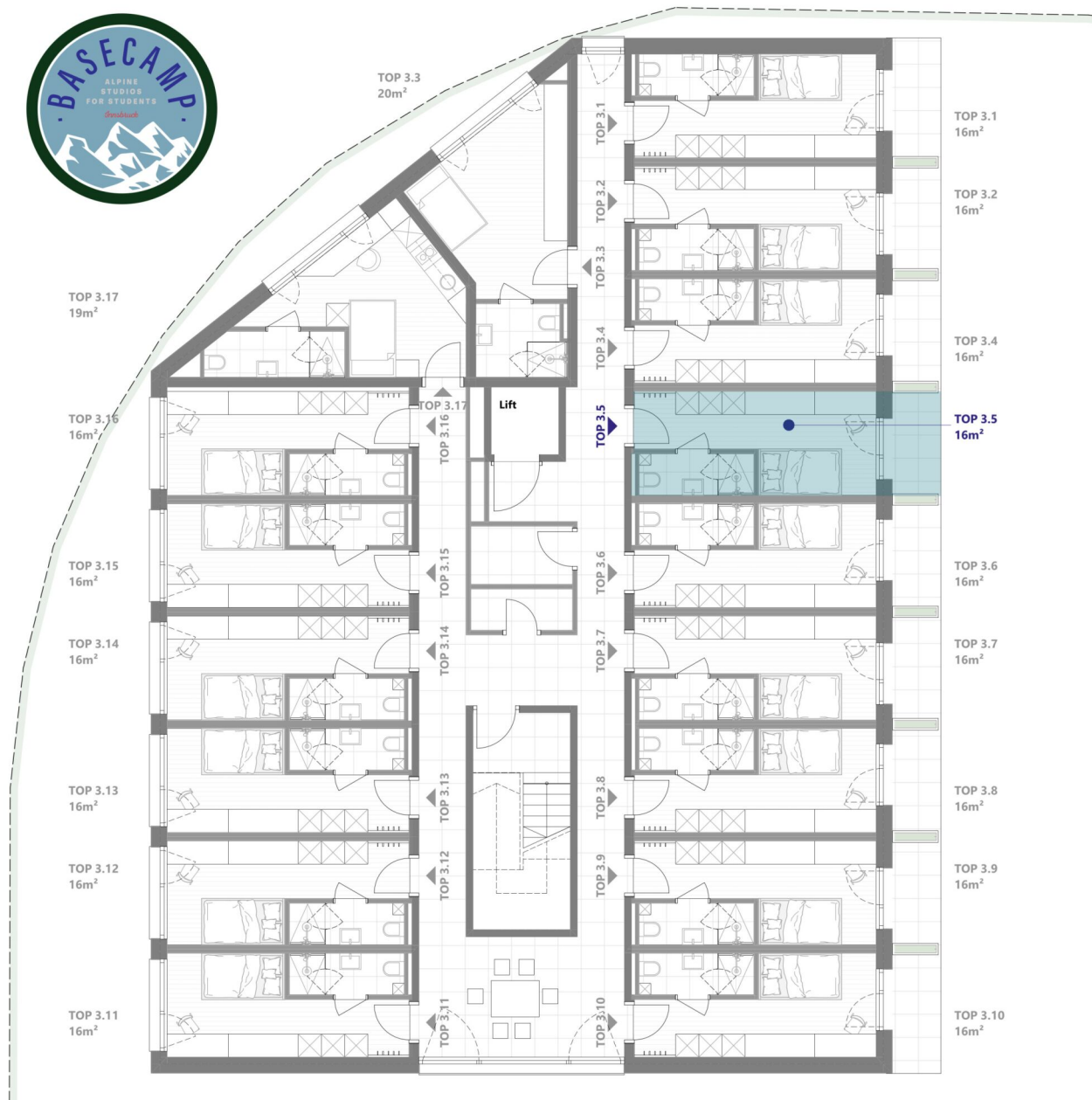

## BASE CAMP

Amraser - See - Straße 4, Innsbruck



### TOP 3.5

3. Obergeschoss

Wohnnutzfläche inkl. Bad ca. 16m<sup>2</sup>

Balkon ca. 3,1m<sup>2</sup>

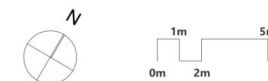

Die dargestellte Möblierung ist im Preis teilweise enthalten. Vergleichen Sie dazu die Bau- und Ausstattungsbeschreibung. Sämtliche Maße und Maßangaben sind Rohbaumaße. Maßtoleranzen bis zu +/-3% möglich. Artikel und Preisabweichungen sowie Irrtum und Druckfehler vorbehalten. Stand Oktober 2024

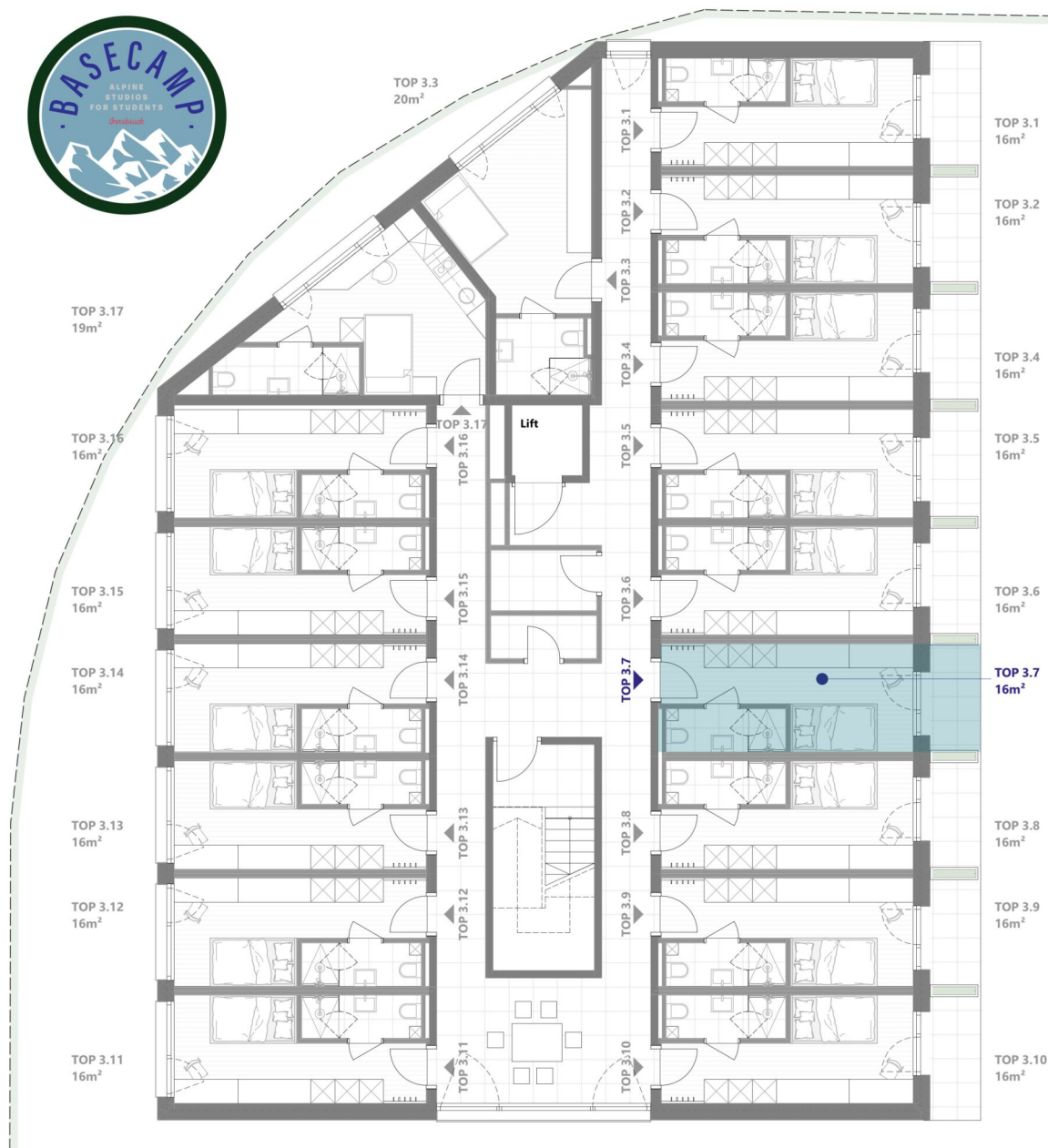

## BASE CAMP

Amraser - See - Straße 4, Innsbruck



### TOP 3.7

3. Obergeschoss

Wohnnutzfläche inkl. Bad ca. 16m<sup>2</sup>

Balkon ca. 3,1m<sup>2</sup>

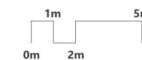

Die dargestellte Möblierung ist im Preis teilweise enthalten. Vergleichen Sie dazu die Bau- und Ausstattungsbeschreibung. Sämtliche Maße und Maßangaben sind Rohbaumaße. Maßtoleranzen bis zu +/-3% möglich. Artikel und Preisabweichungen sowie Irrtum und Druckfehler vorbehalten. Stand Oktober 2024

1 ZIMMER 16 m<sup>2</sup> WOHNFLÄCHE

ANLEGER: € 182.186,80



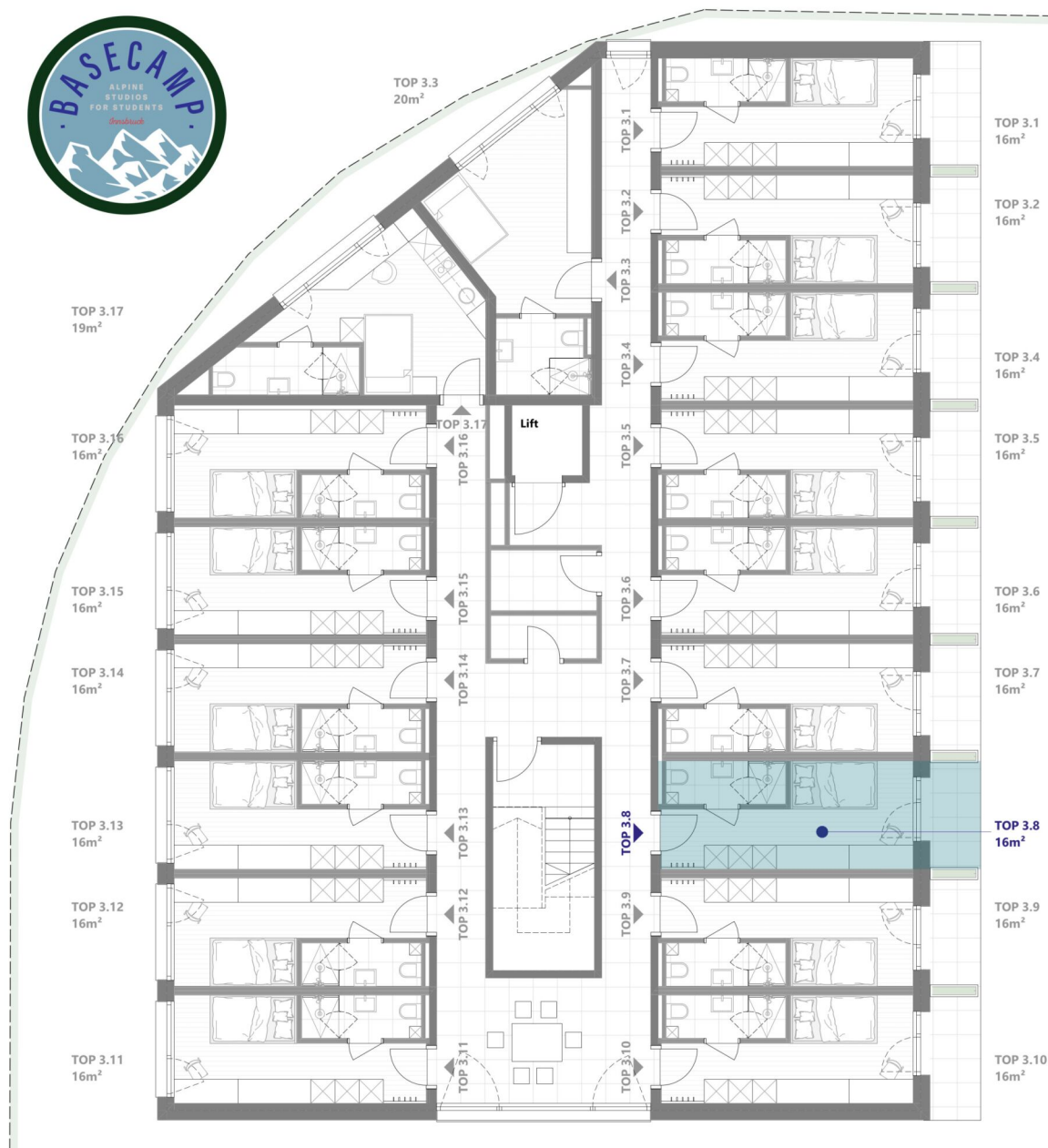

## BASE CAMP

Amraser - See - Straße 4, Innsbruck



### TOP 3.8

3. Obergeschoss

Wohnnutzfläche inkl. Bad ca. 16m<sup>2</sup>

Balkon ca. 3,1m<sup>2</sup>



Die dargestellte Möblierung ist im Preis teilweise enthalten. Vergleichen Sie dazu die Bau- und Ausstattungsbeschreibung. Sämtliche Maße und Maßangaben sind Rohbaumaße. Maßtoleranzen bis zu +/-3% möglich. Artikel und Preisabweichungen sowie Irrtum und Druckfehler vorbehalten. Stand Oktober 2024

1 ZIMMER 16 m<sup>2</sup> WOHNFLÄCHE

ANLEGER: € 182.186,80



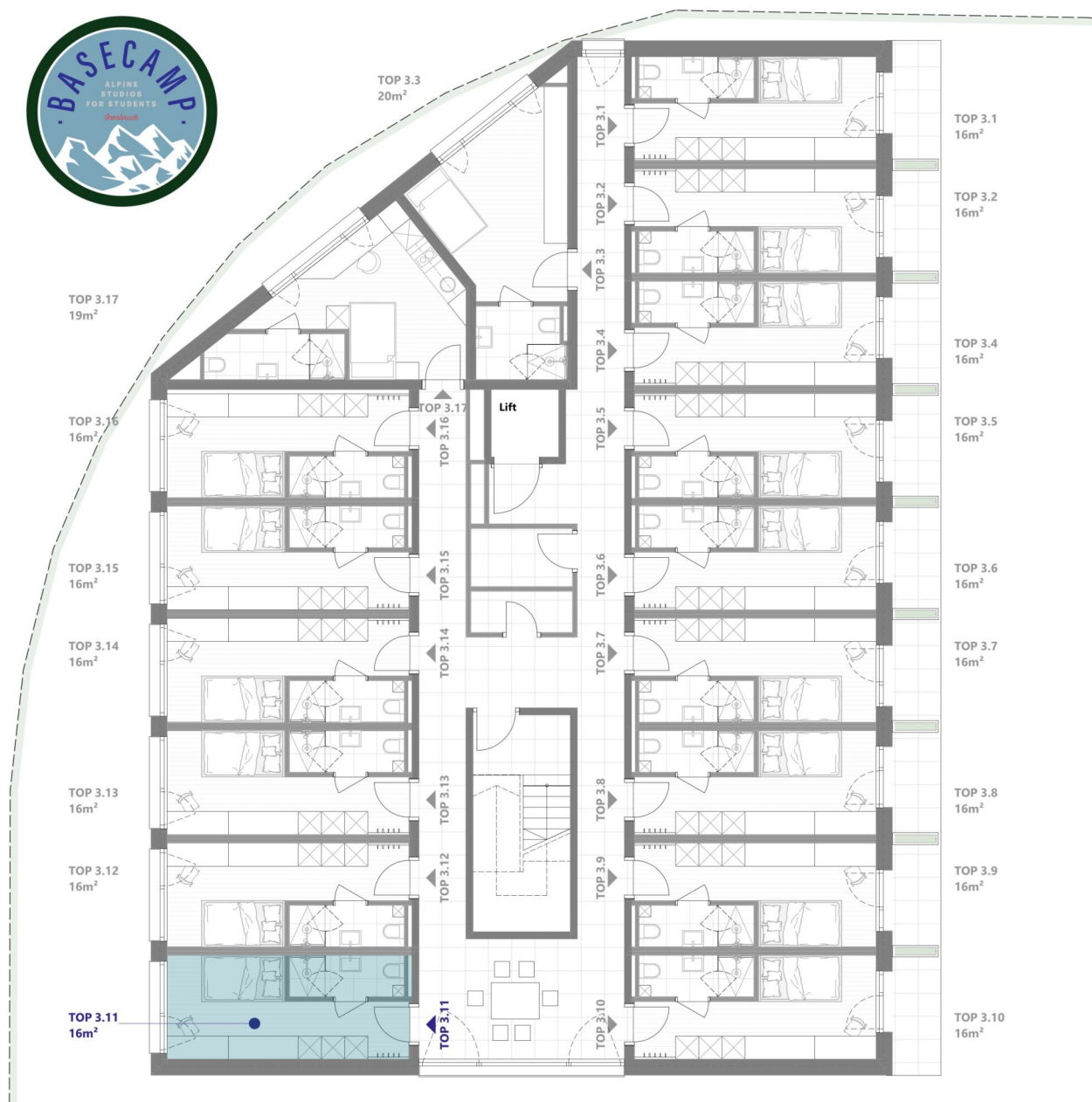

## BASE CAMP

Amraser - See - Straße 4, Innsbruck



### TOP 3.11

3. Obergeschoss

Wohnnutzfläche inkl. Bad

ca. 16m<sup>2</sup>



Die dargestellte Möblierung ist im Preis teilweise enthalten. Vergleichen Sie dazu die Bau- und Ausstattungsbeschreibung. Sämtliche Maße und Maßangaben sind Rohbaumaße. Maßtoleranzen bis zu +/-3% möglich. Artikel und Preisabweichungen sowie Irrtum und Druckfehler vorbehalten. Stand Oktober 2024

1 ZIMMER 16 m<sup>2</sup> WOHNFLÄCHE

ANLEGER: € 168.595,60



## BASE CAMP

Amraser - See - Straße 4, Innsbruck



### TOP 3.12

3. Obergeschoss

Wohnnutzfläche inkl. Bad

ca. 16m<sup>2</sup>

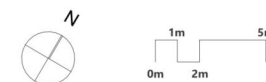

Die dargestellte Möblierung ist im Preis teilweise enthalten. Vergleichen Sie dazu die Bau- und Ausstattungsbeschreibung. Sämtliche Maße und Maßangaben sind Rohbaumaße. Maßtoleranzen bis zu +/-3% möglich. Artikel und Preisabweichungen sowie Irrtum und Druckfehler vorbehalten. Stand Oktober 2024

1 ZIMMER 16 m<sup>2</sup> WOHNFLÄCHE

ANLEGER: € 168.595,60

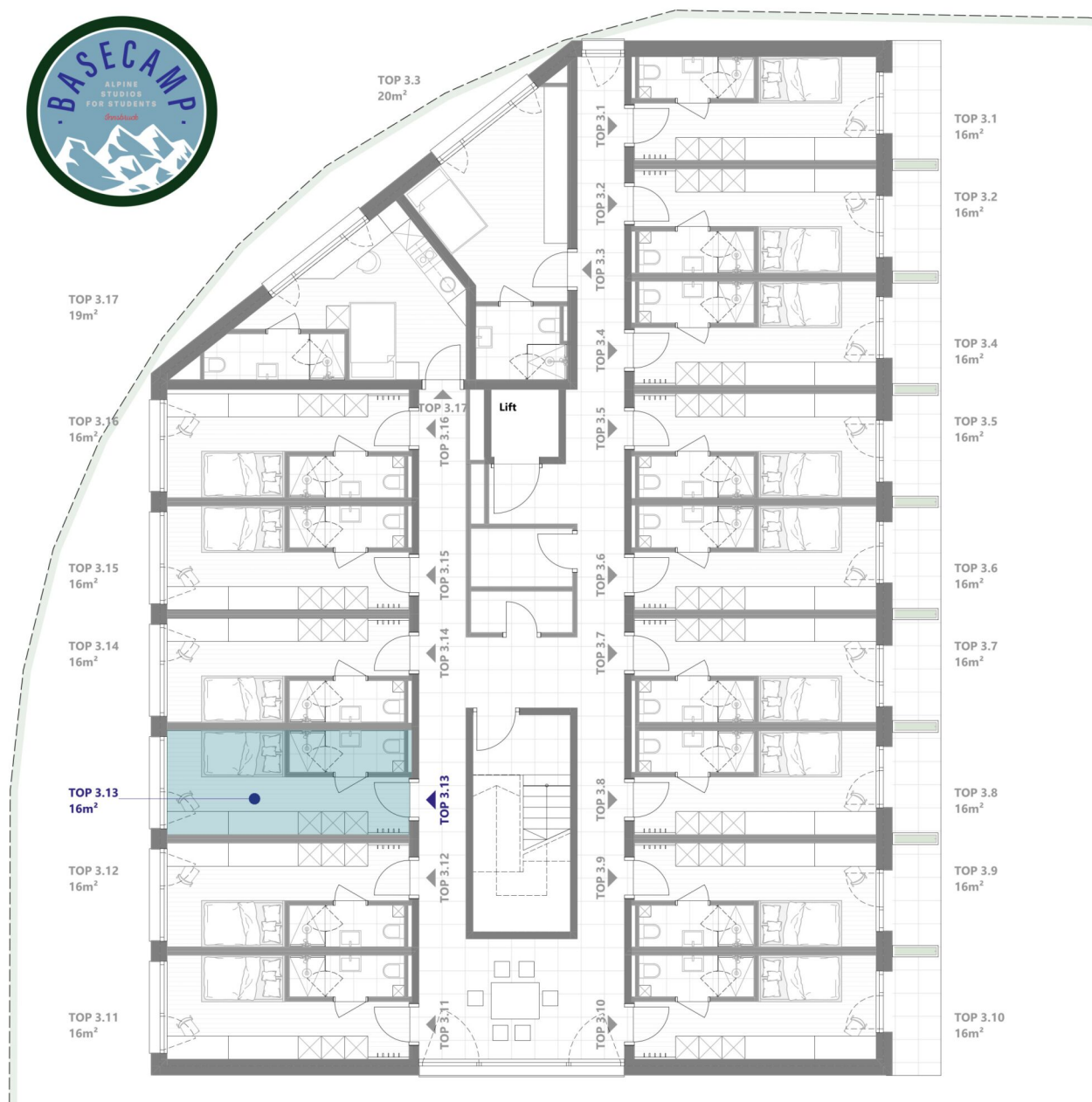

## BASE CAMP

Amraser - See - Straße 4, Innsbruck



### TOP 3.13

3. Obergeschoss

Wohnnutzfläche inkl. Bad

ca. 16m<sup>2</sup>



Die dargestellte Möblierung ist im Preis teilweise enthalten. Vergleichen Sie dazu die Bau- und Ausstattungsbeschreibung. Sämtliche Maße und Maßangaben sind Rohbaumaße. Maßtoleranzen bis zu +/-3% möglich. Artikel und Preisabweichungen sowie Irrtum und Druckfehler vorbehalten. Stand Oktober 2024

1 ZIMMER 16 m<sup>2</sup> WOHNFLÄCHE

ANLEGER: € 168.595,60

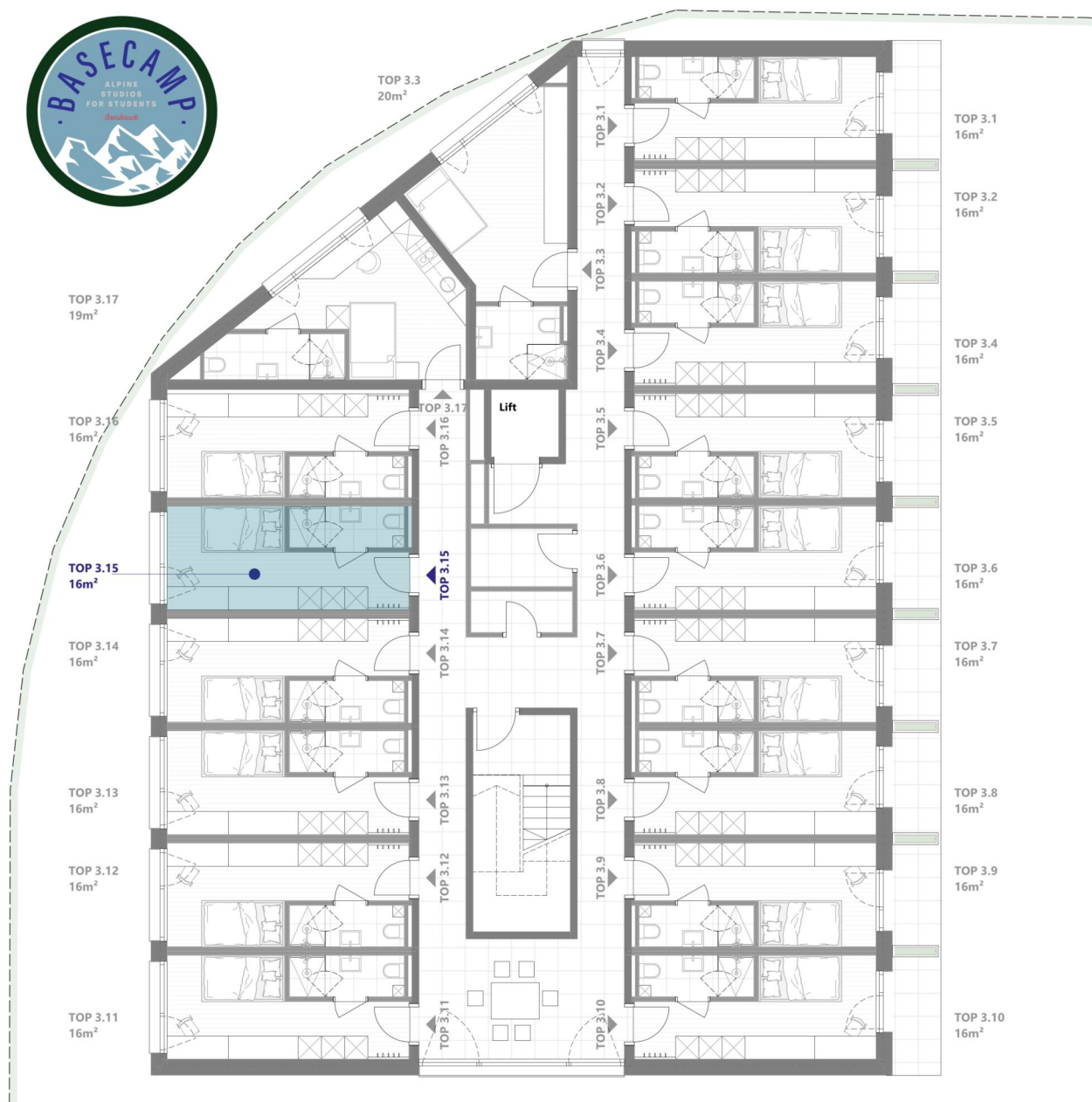

## BASE CAMP

Amraser - See - Straße 4, Innsbruck



### TOP 3.15

3. Obergeschoss

Wohnnutzfläche inkl. Bad

ca. 16m²



Die dargestellte Möblierung ist im Preis teilweise enthalten. Vergleichen Sie dazu die Bau- und Ausstattungsbildung. Sämtliche Maße und Maßangaben sind Rohbaumaße. Maßtoleranzen bis zu +/-3% möglich.  
Artikel und Preisabweichungen sowie Irrtum und Druckfehler vorbehalten. Stand Oktober 2024

1 ZIMMER 16 m² WOHNFLÄCHE

ANLEGER: € 168.595,60



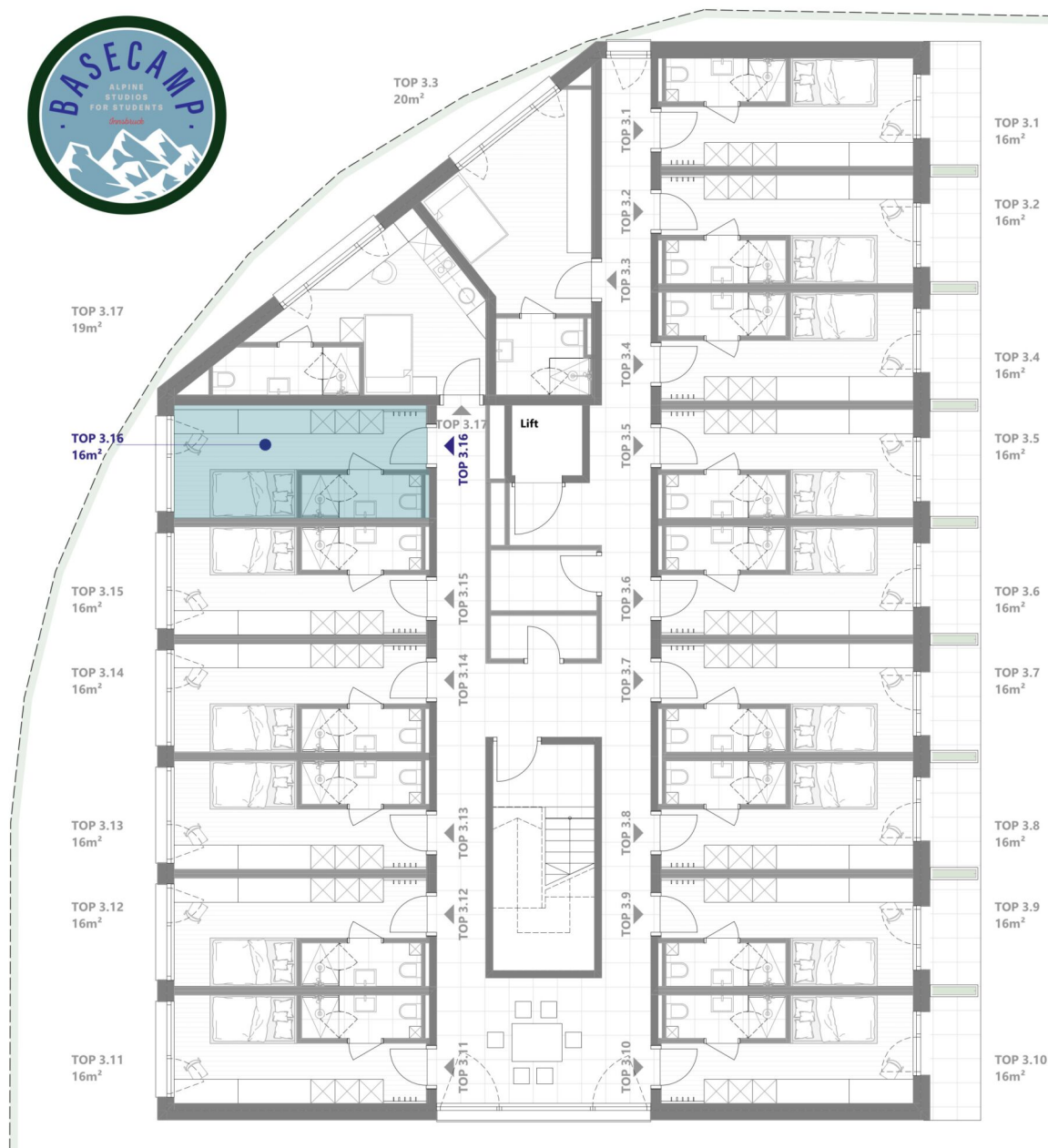

## BASE CAMP

Amraser - See - Straße 4, Innsbruck



### TOP 3.16

3. Obergeschoss

Wohnnutzfläche inkl. Bad

ca. 16m<sup>2</sup>



Die dargestellte Möblierung ist im Preis teilweise enthalten. Vergleichen Sie dazu die Bau- und Ausstattungsbeschreibung. Sämtliche Maße und Maßangaben sind Rohbaumaße. Maßtoleranzen bis zu +/-3% möglich. Artikel und Preisabweichungen sowie Irrtum und Druckfehler vorbehalten. Stand Oktober 2024

1 ZIMMER 16 m<sup>2</sup> WOHNFLÄCHE

ANLEGER: € 180.107,40



## BASE CAMP

Amraser - See - Straße 4, Innsbruck



### TOP 3.17

3. Obergeschoss

Wohnnutzfläche inkl. Bad

ca. 19m<sup>2</sup>



Die dargestellte Möblierung ist im Preis teilweise enthalten. Vergleichen Sie dazu die Bau- und Ausstattungsbeschreibung. Sämtliche Maße und Maßangaben sind Rohbaumaße. Maßtoleranzen bis zu +/-3% möglich.  
Artikel und Preisabweichungen sowie Irrtum und Druckfehler vorbehalten. Stand Oktober 2024

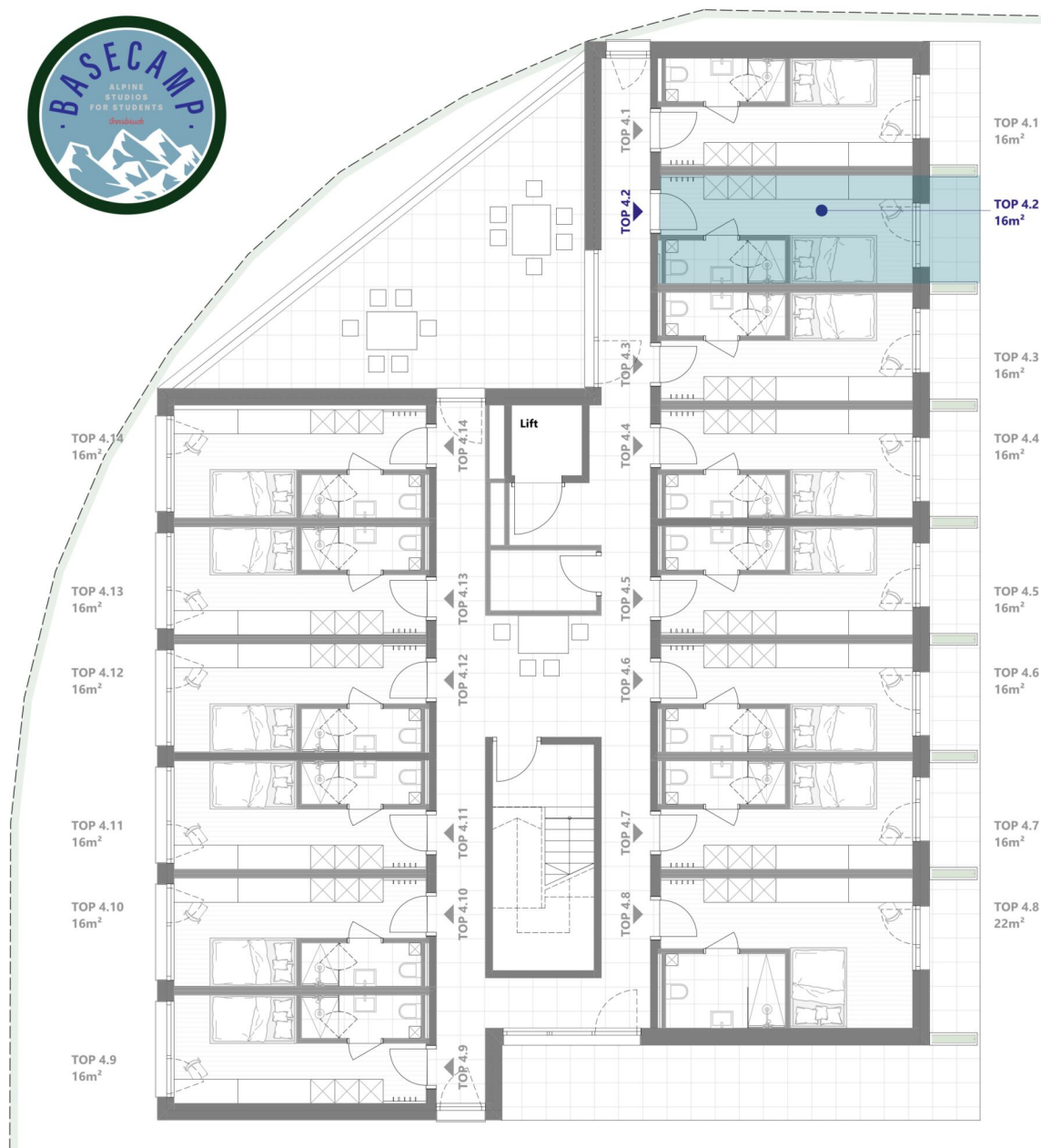

## BASE CAMP

Amraser - See - Straße 4, Innsbruck



### TOP 4.2

4. Obergeschoss

Wohnnutzfläche inkl. Bad ca. 16m<sup>2</sup>

Balkon ca. 3,1m<sup>2</sup>

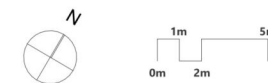

Die dargestellte Möblierung ist im Preis teilweise enthalten. Vergleichen Sie dazu die Bau- und Ausstattungsbeschreibung. Sämtliche Maße und Maßangaben sind Rohbaumaße. Maßtoleranzen bis zu +/-3% möglich.  
Artikel und Preisabweichungen sowie Irrtum und Druckfehler vorbehalten. Stand Oktober 2024

1 ZIMMER 16 m<sup>2</sup> WOHNFLÄCHE

ANLEGER: € 189.306,00

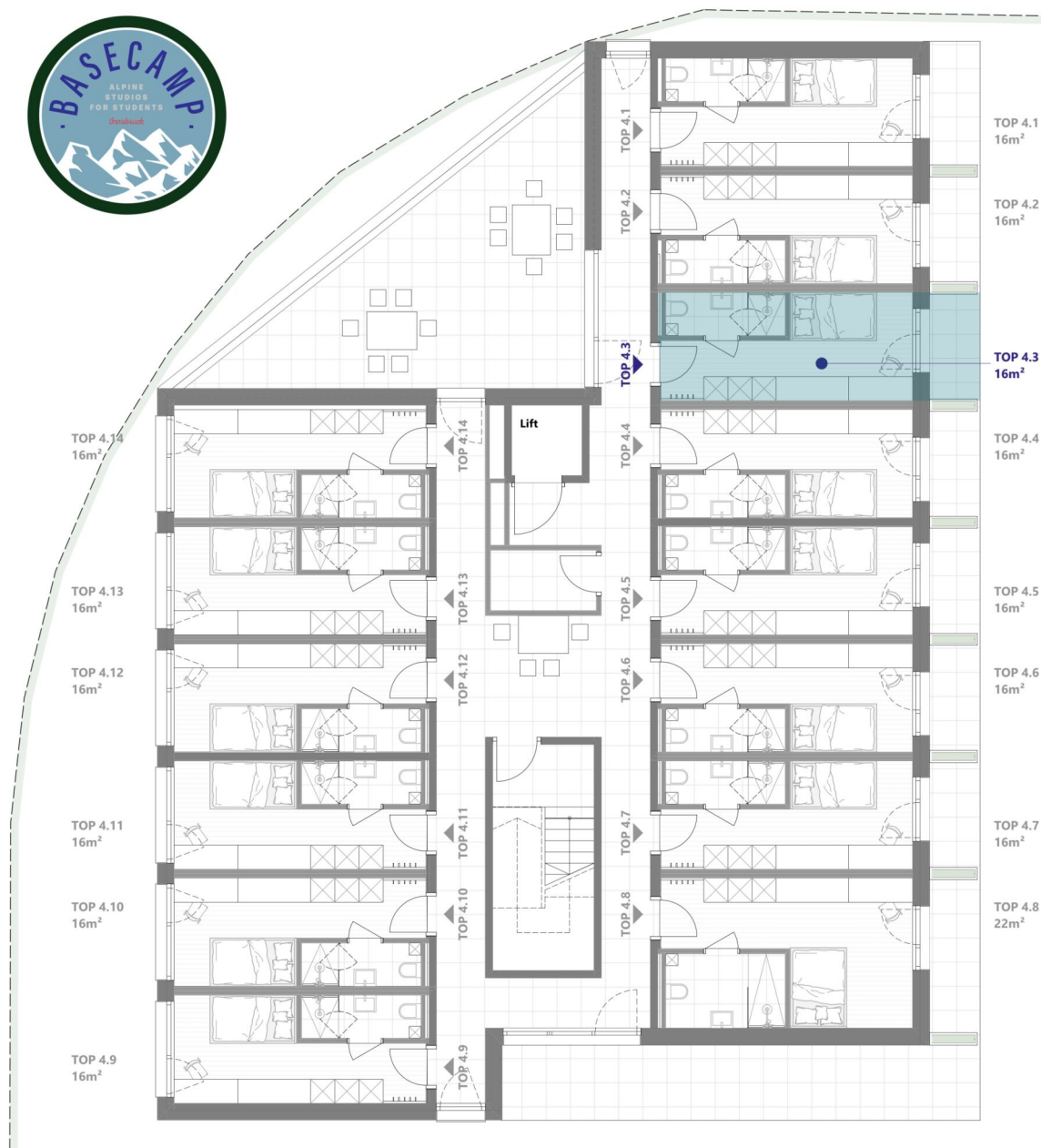

## BASE CAMP

Amraser - See - Straße 4, Innsbruck



### TOP 4.3

4. Obergeschoss

Wohnnutzfläche inkl. Bad	ca. 16m <sup>2</sup>
Balkon	ca. 3,1m <sup>2</sup>

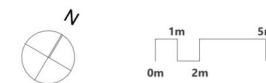

Die dargestellte Möblierung ist im Preis teilweise enthalten. Vergleichen Sie dazu die Bau- und Ausstattungsbeschreibung. Sämtliche Maße und Maßangaben sind Rohbaumaße. Maßtoleranzen bis zu +/-3% möglich.  
Artikel und Preisabweichungen sowie Irrtum und Druckfehler vorbehalten. Stand Oktober 2024



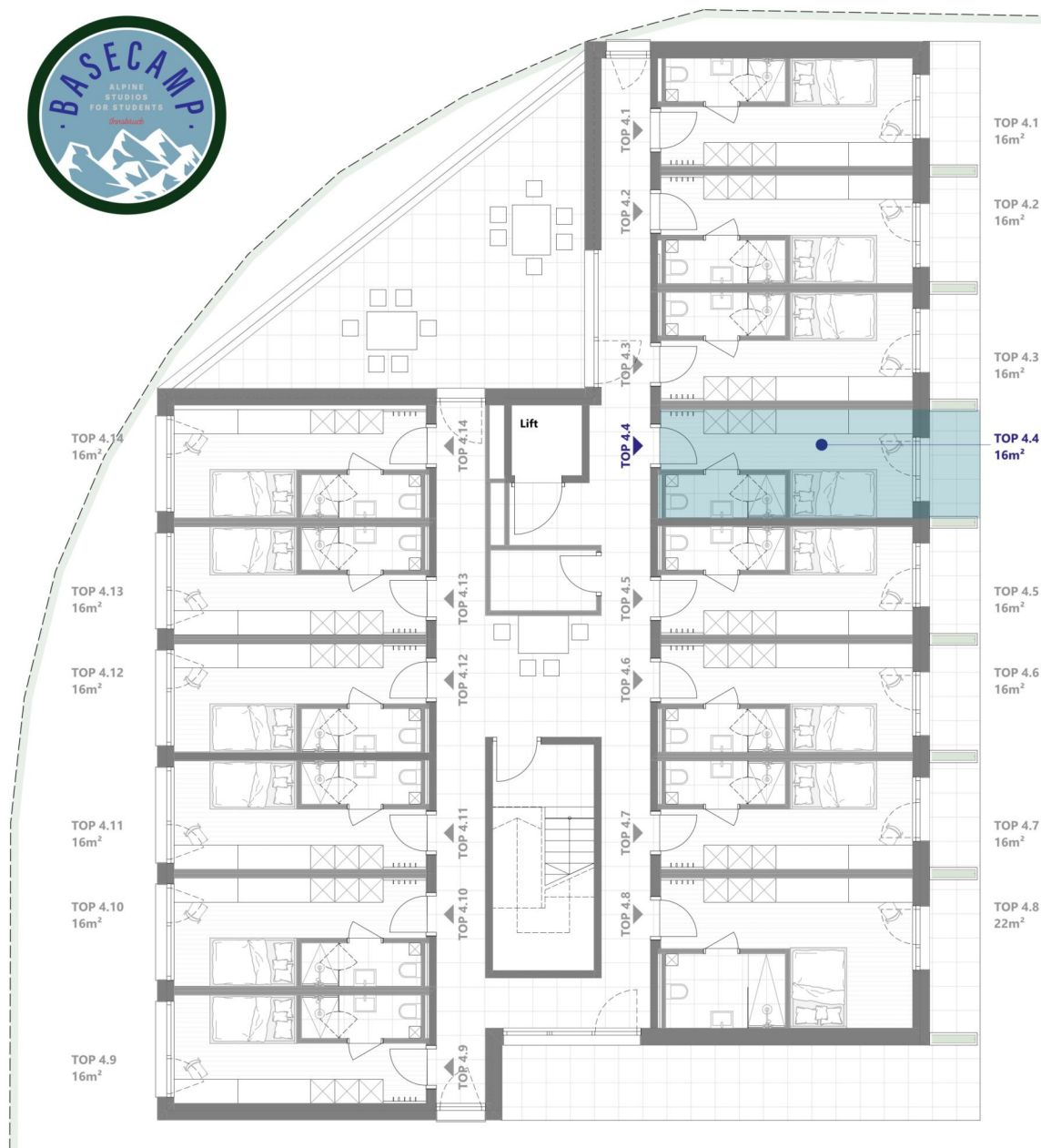

## BASE CAMP

Amraser - See - Straße 4, Innsbruck



### TOP 4.4

4. Obergeschoss

Wohnnutzfläche inkl. Bad ca. 16m<sup>2</sup>

Balkon ca. 3,1m<sup>2</sup>



Die dargestellte Möblierung ist im Preis teilweise enthalten. Vergleichen Sie dazu die Bau- und Ausstattungsbeschreibung. Sämtliche Maße und Maßangaben sind Rohbaumaße. Maßtoleranzen bis zu +/-3% möglich.  
Artikel und Preisabweichungen sowie Irrtum und Druckfehler vorbehalten. Stand Oktober 2024

1 ZIMMER 16 m<sup>2</sup> WOHNFLÄCHE

ANLEGER: € 189.306,00

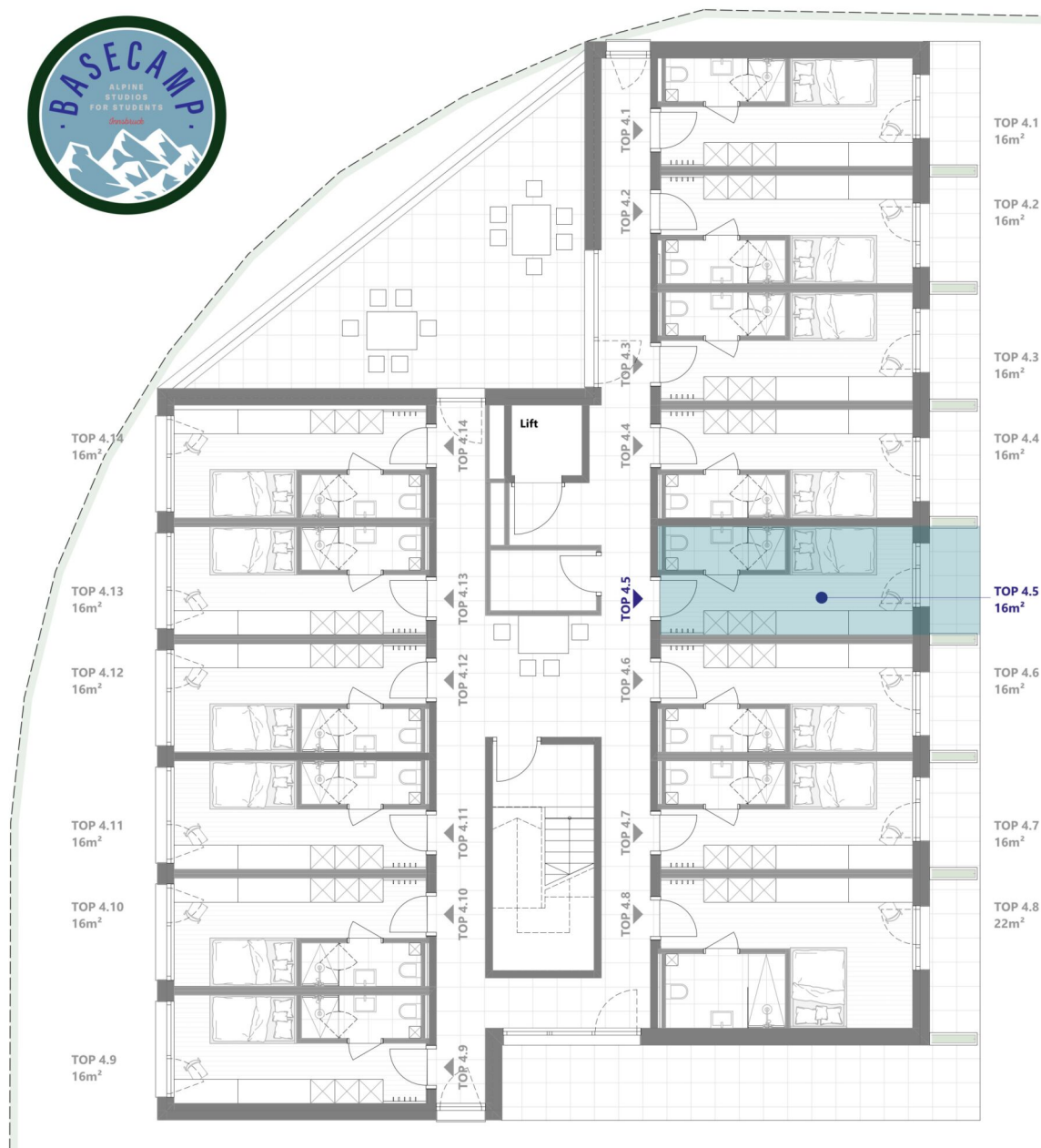

## BASE CAMP

Amraser - See - Straße 4, Innsbruck



### TOP 4.5

4. Obergeschoss

Wohnnutzfläche inkl. Bad	ca. 16m <sup>2</sup>
Balkon	ca. 3,1m <sup>2</sup>

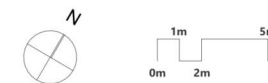

Die dargestellte Möblierung ist im Preis teilweise enthalten. Vergleichen Sie dazu die Bau- und Ausstattungsbeschreibung. Sämtliche Maße und Maßangaben sind Rohbaumaße. Maßtoleranzen bis zu +/-3% möglich.  
Artikel und Preisabweichungen sowie Irrtum und Druckfehler vorbehalten. Stand Oktober 2024

1 ZIMMER 16 m<sup>2</sup> WOHNFLÄCHE

ANLEGER: € 189.306,00

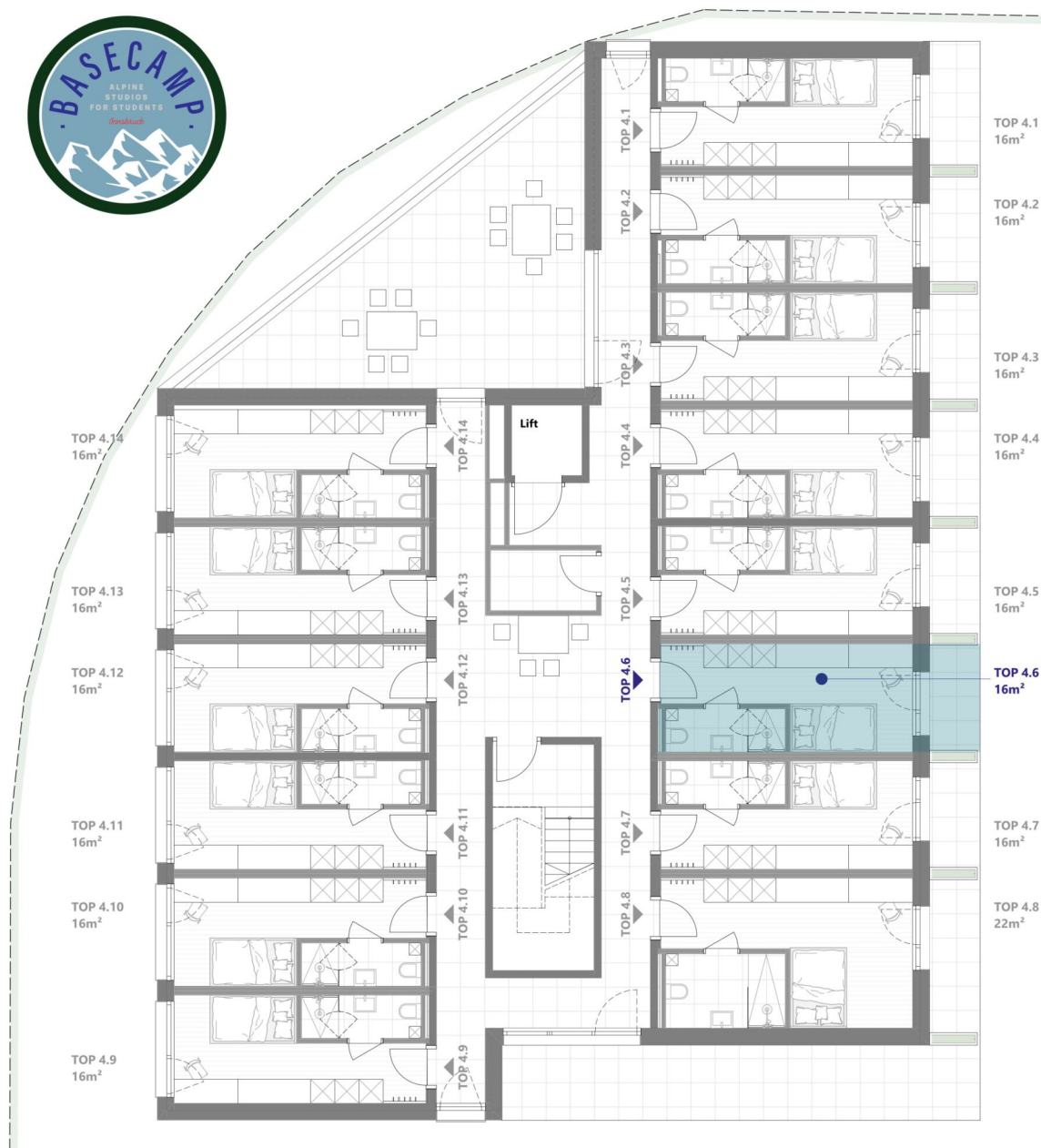

## BASE CAMP

Amraser - See - Straße 4, Innsbruck



### TOP 4.6

4. Obergeschoss

Wohnnutzfläche inkl. Bad ca. 16m<sup>2</sup>

Balkon ca. 3,1m<sup>2</sup>

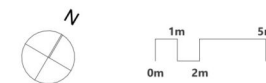

Die dargestellte Möblierung ist im Preis teilweise enthalten. Vergleichen Sie dazu die Bau- und Ausstattungsbeschreibung. Sämtliche Maße und Maßangaben sind Rohbaumaße. Maßtoleranzen bis zu +/-3% möglich.  
Artikel und Preisabweichungen sowie Irrtum und Druckfehler vorbehalten. Stand Oktober 2024

1 ZIMMER 16 m<sup>2</sup> WOHNFLÄCHE

ANLEGER: € 189.306,00

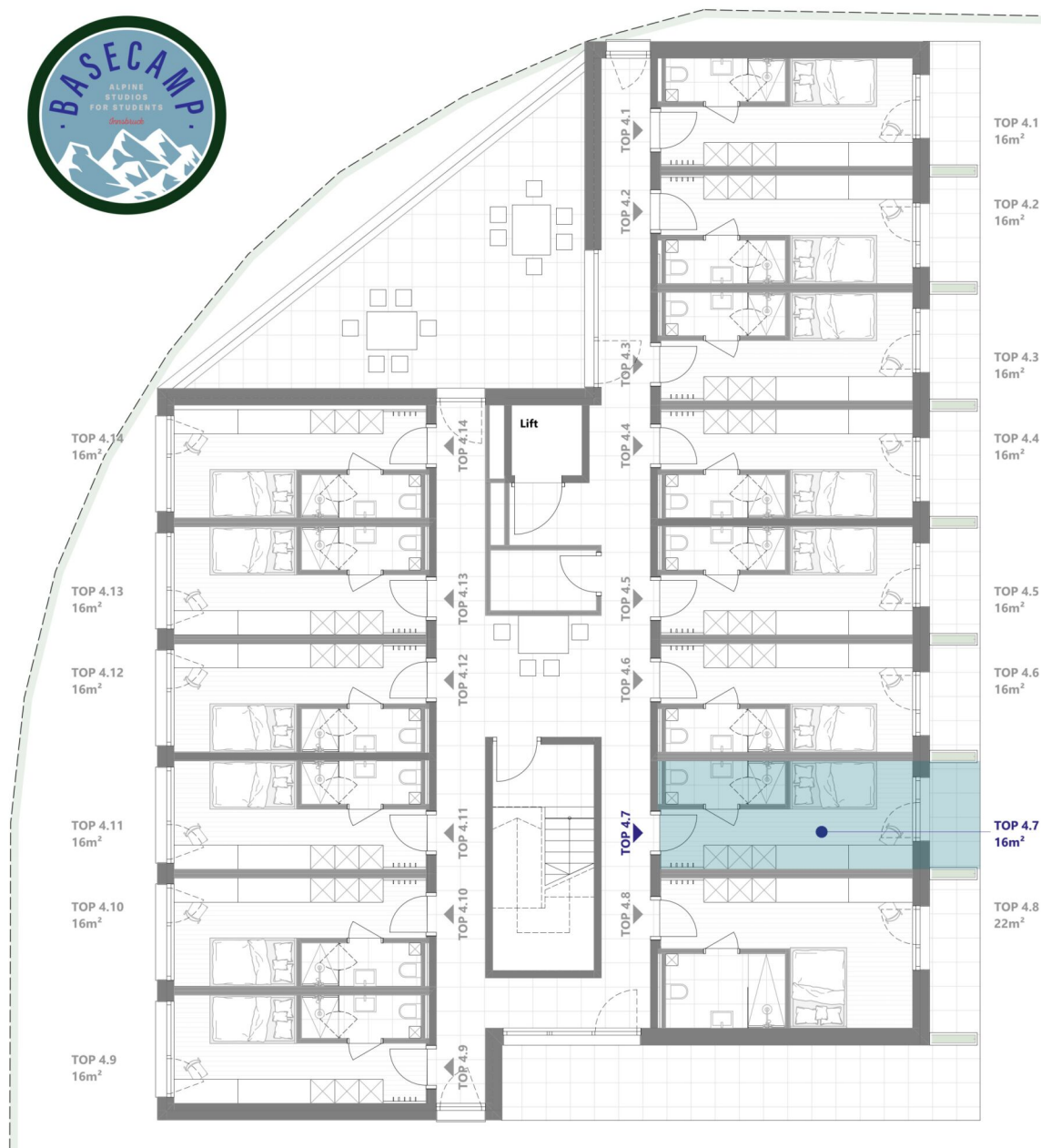

## BASE CAMP

Amraser - See - Straße 4, Innsbruck



### TOP 4.7

4. Obergeschoss

Wohnnutzfläche inkl. Bad ca. 16m<sup>2</sup>

Balkon ca. 3,1m<sup>2</sup>



Die dargestellte Möblierung ist im Preis teilweise enthalten. Vergleichen Sie dazu die Bau- und Ausstattungsbeschreibung. Sämtliche Maße und Maßangaben sind Rohbaumaße. Maßtoleranzen bis zu +/-3% möglich.  
Artikel und Preisabweichungen sowie Irrtum und Druckfehler vorbehalten. Stand Oktober 2024

1 ZIMMER 16 m<sup>2</sup> WOHNFLÄCHE

ANLEGER: € 189.306,00



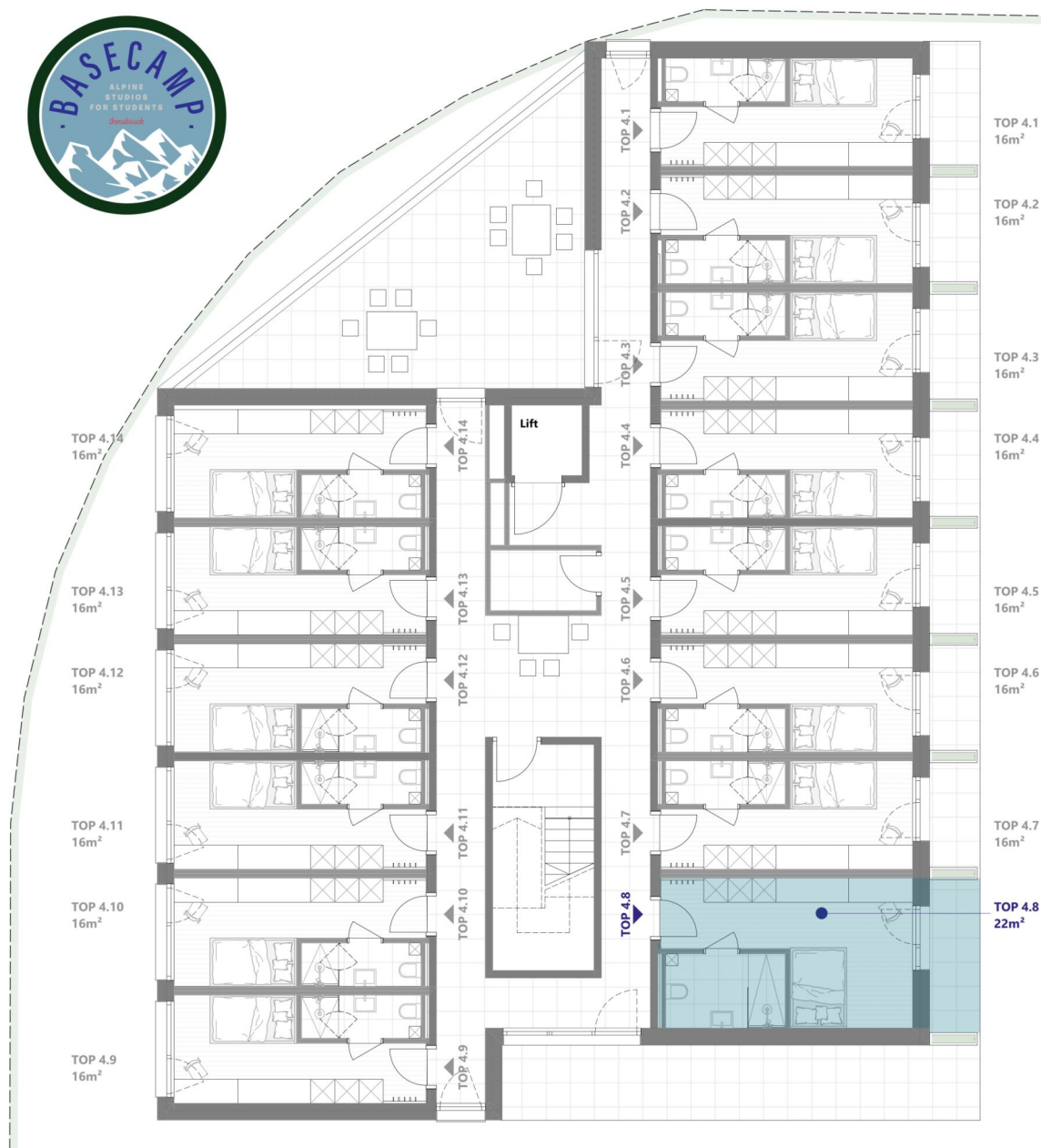

## BASE CAMP

Amraser - See - Straße 4, Innsbruck



## TOP 4.8

4. Obergeschoss

Wohnnutzfläche inkl. Bad ca. 22m<sup>2</sup>

Balkon ca. 4,5m<sup>2</sup>



Die dargestellte Möblierung ist im Preis teilweise enthalten. Vergleichen Sie dazu die Bau- und Ausstattungsbildung. Sämtliche Maße und Maßangaben sind Rohbaumaße. Maßtoleranzen bis zu +/-3% möglich.  
Artikel und Preisabweichungen sowie Irrtum und Druckfehler vorbehalten. Stand Oktober 2024

1 ZIMMER 22 m<sup>2</sup> WOHNFLÄCHE

ANLEGER: € 242.000,00

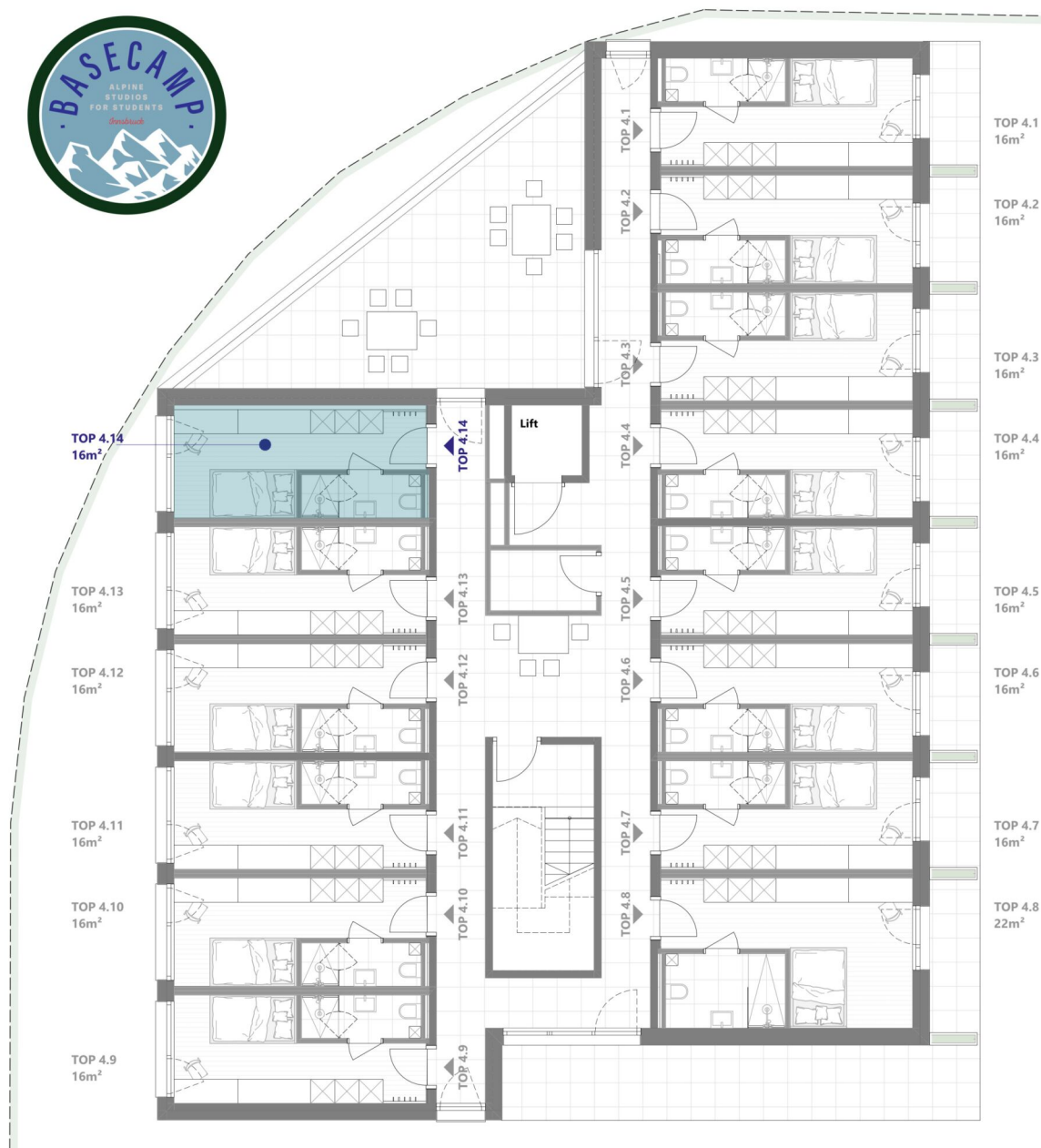

## BASE CAMP

Amraser - See - Straße 4, Innsbruck



### TOP 4.14

4. Obergeschoss

Wohnnutzfläche inkl. Bad

ca. 16m<sup>2</sup>

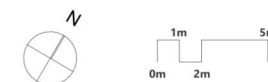

Die dargestellte Möblierung ist im Preis teilweise enthalten. Vergleichen Sie dazu die Bau- und Ausstattungsbeschreibung. Sämtliche Maße und Maßangaben sind Rohbaumaße. Maßtoleranzen bis zu +/-3% möglich.  
Artikel und Preisabweichungen sowie Irrtum und Druckfehler vorbehalten. Stand Oktober 2024

1 ZIMMER 16 m<sup>2</sup> WOHNFLÄCHE

ANLEGER: € 168.595,60



## BASE CAMP

Amraser - See - Straße 4, Innsbruck



### TOP 5.1

5. Obergeschoss

Wohnnutzfläche inkl. Bad	ca. 16m <sup>2</sup>
Balkon	ca. 3,5m <sup>2</sup>

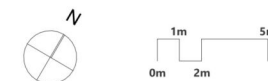

Die dargestellte Möblierung ist im Preis teilweise enthalten. Vergleichen Sie dazu die Bau- und Ausstattungsbeschreibung. Sämtliche Maße und Maßangaben sind Rohbaumaße. Maßtoleranzen bis zu +/-3% möglich. Artikel und Preisabweichungen sowie Irrtum und Druckfehler vorbehalten. Stand Oktober 2024

1 ZIMMER 16 m<sup>2</sup> WOHNFLÄCHE

ANLEGER: € 194.160,00



## BASE CAMP

Amraser - See - Straße 4, Innsbruck



### TOP 5.2

5. Obergeschoss

Wohnnutzfläche inkl. Bad ca. 16m<sup>2</sup>

Balkon ca. 3,1m<sup>2</sup>

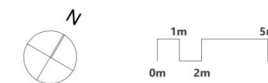

Die dargestellte Möblierung ist im Preis teilweise enthalten. Vergleichen Sie dazu die Bau- und Ausstattungsbeschreibung. Sämtliche Maße und Maßangaben sind Rohbaumaße. Maßtoleranzen bis zu +/-3% möglich. Artikel und Preisabweichungen sowie Irrtum und Druckfehler vorbehalten. Stand Oktober 2024

1 ZIMMER 16 m<sup>2</sup> WOHNFLÄCHE

ANLEGER: € 194.160,00



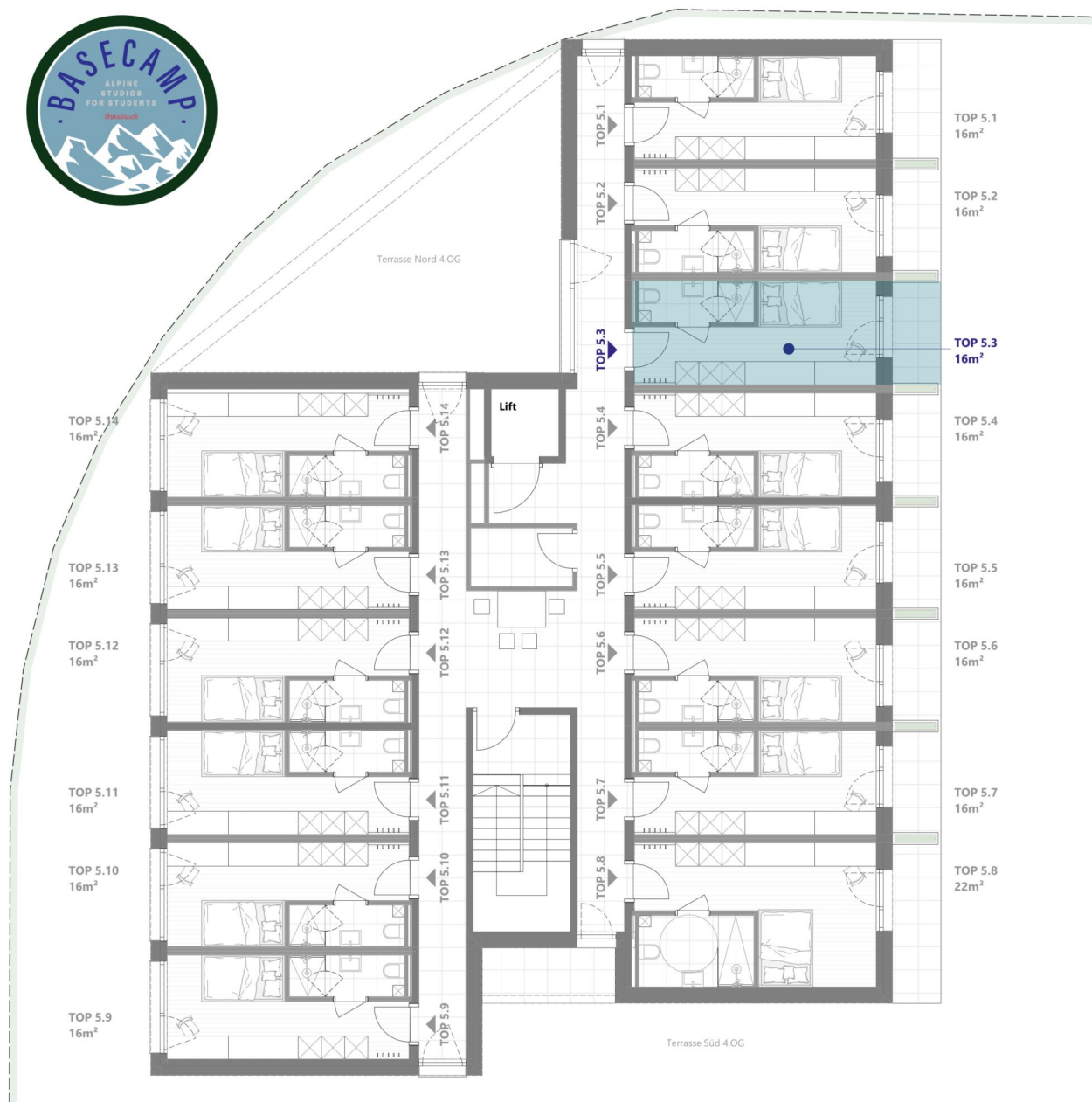

## BASE CAMP

Amraser - See - Straße 4, Innsbruck



### TOP 5.3

5. Obergeschoss

Wohnnutzfläche inkl. Bad ca. 16m<sup>2</sup>

Balkon ca. 3,1m<sup>2</sup>



Die dargestellte Möblierung ist im Preis teilweise enthalten. Vergleichen Sie dazu die Bau- und Ausstattungsbeschreibung. Sämtliche Maße und Maßangaben sind Rohbaumaße. Maßtoleranzen bis zu +/-3% möglich. Artikel und Preisabweichungen sowie Irrtum und Druckfehler vorbehalten. Stand Oktober 2024

1 ZIMMER 16 m<sup>2</sup> WOHNFLÄCHE

ANLEGER: € 194.160,00



## BASE CAMP

Amraser - See - Straße 4, Innsbruck



### TOP 5.4

5. Obergeschoss

Wohnnutzfläche inkl. Bad	ca. 16m <sup>2</sup>
Balkon	ca. 3,1m <sup>2</sup>

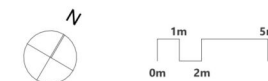

Die dargestellte Möblierung ist im Preis teilweise enthalten. Vergleichen Sie dazu die Bau- und Ausstattungsbeschreibung. Sämtliche Maße und Maßangaben sind Rohbaumaße. Maßtoleranzen bis zu +/-3% möglich. Artikel und Preisabweichungen sowie Irrtum und Druckfehler vorbehalten. Stand Oktober 2024

1 ZIMMER 16 m<sup>2</sup> WOHNFLÄCHE

ANLEGER: € 194.160,00

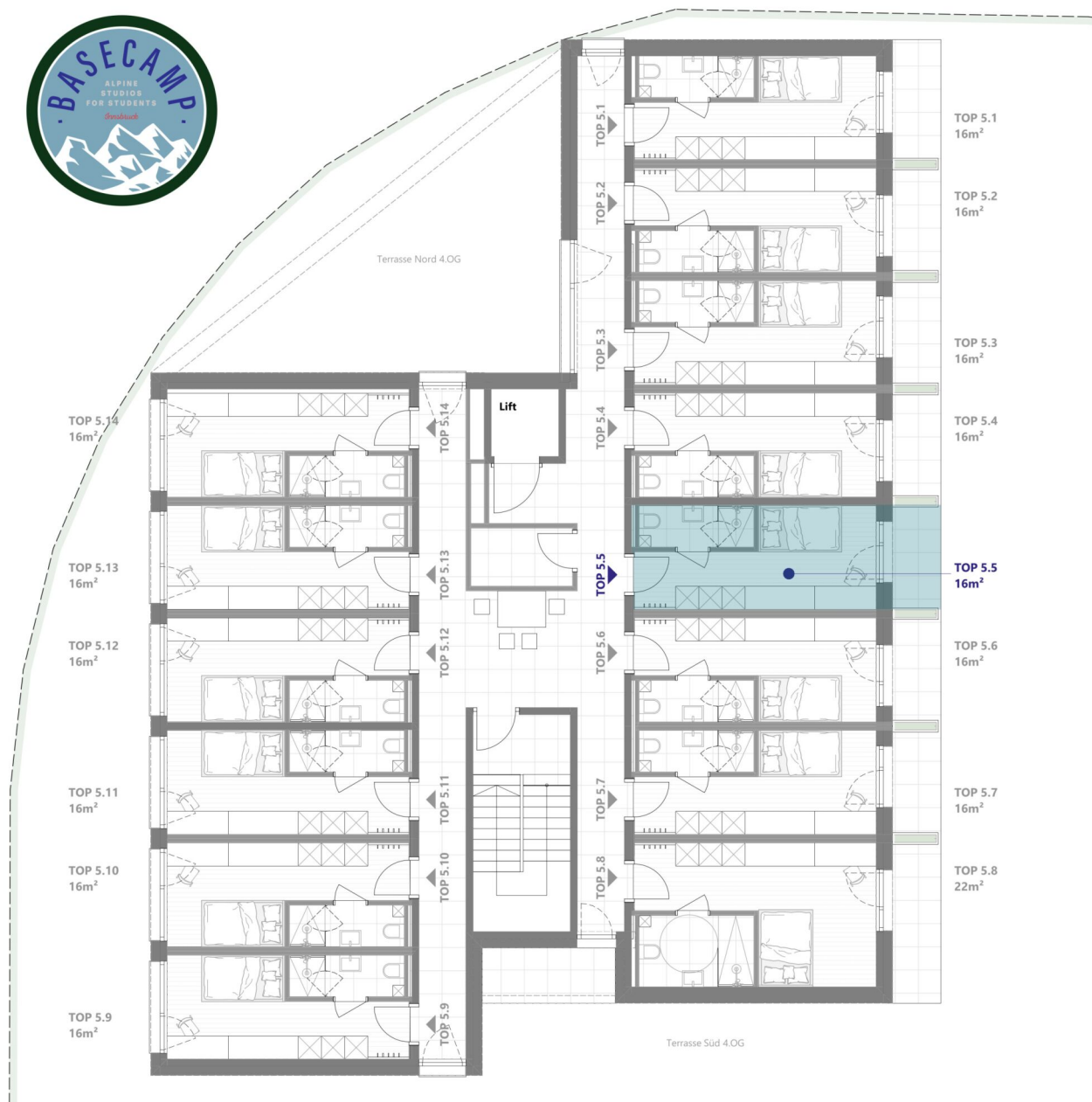

## BASE CAMP

Amraser - See - Straße 4, Innsbruck



## TOP 5.5

5. Obergeschoss

Wohnnutzfläche inkl. Bad	ca. 16m <sup>2</sup>
Balkon	ca. 3,1m <sup>2</sup>

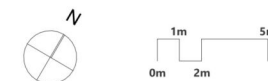

Die dargestellte Möblierung ist im Preis teilweise enthalten. Vergleichen Sie dazu die Bau- und Ausstattungsbeschreibung. Sämtliche Maße und Maßangaben sind Rohbaumaße. Maßtoleranzen bis zu +/-3% möglich.  
Artikel und Preisabweichungen sowie Irrtum und Druckfehler vorbehalten. Stand Oktober 2024

1 ZIMMER 16 m<sup>2</sup> WOHNFLÄCHE

ANLEGER: € 194.160,00

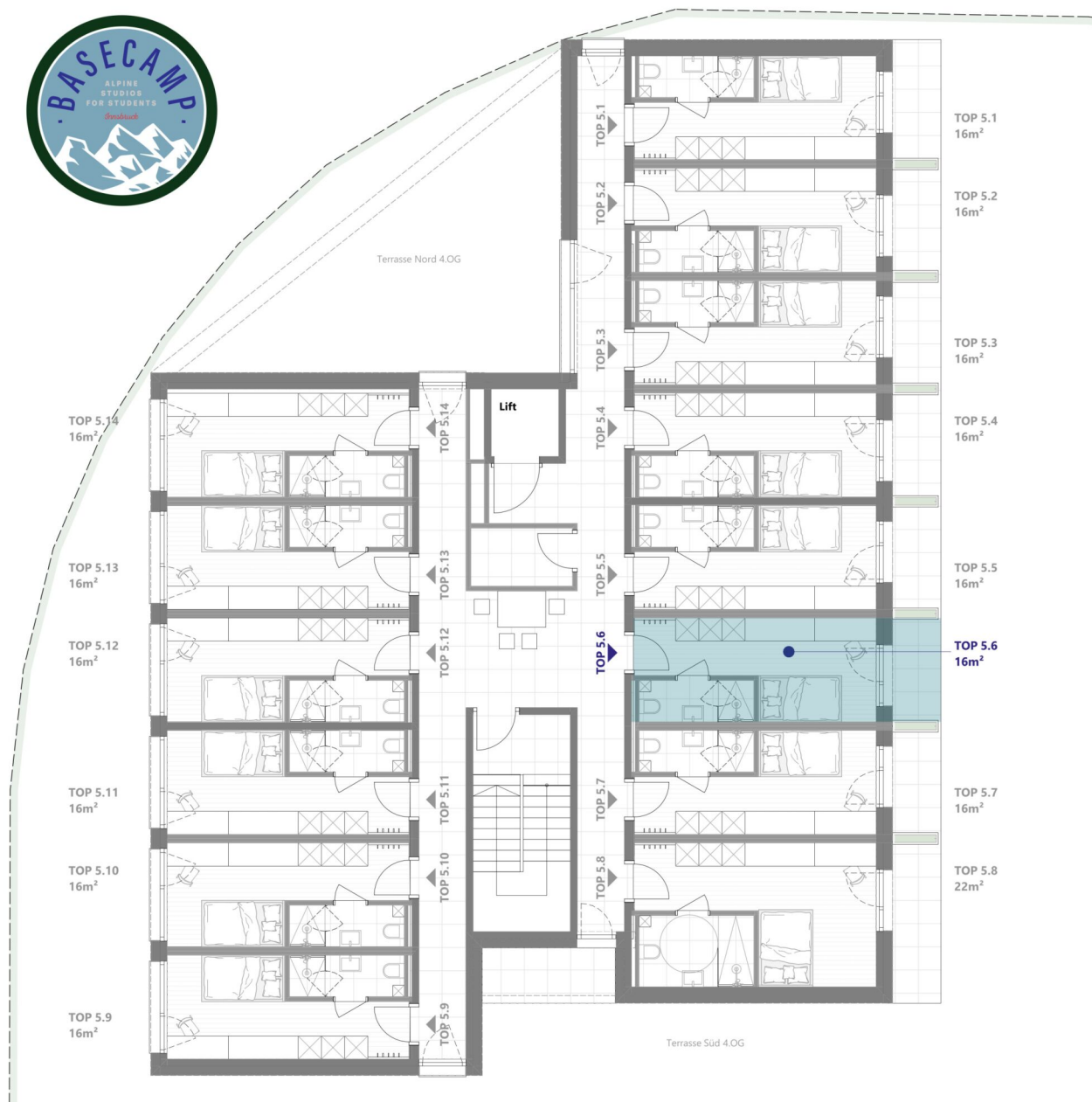

## BASE CAMP

Amraser - See - Straße 4, Innsbruck



### TOP 5.6

5. Obergeschoss

Wohnnutzfläche inkl. Bad ca. 16m<sup>2</sup>

Balkon ca. 3,1m<sup>2</sup>

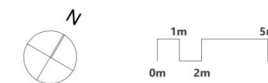

Die dargestellte Möblierung ist im Preis teilweise enthalten. Vergleichen Sie dazu die Bau- und Ausstattungsbeschreibung. Sämtliche Maße und Maßangaben sind Rohbaumaße. Maßtoleranzen bis zu +/-3% möglich. Artikel und Preisabweichungen sowie Irrtum und Druckfehler vorbehalten. Stand Oktober 2024

1 ZIMMER 16 m<sup>2</sup> WOHNFLÄCHE

ANLEGER: € 194.160,00



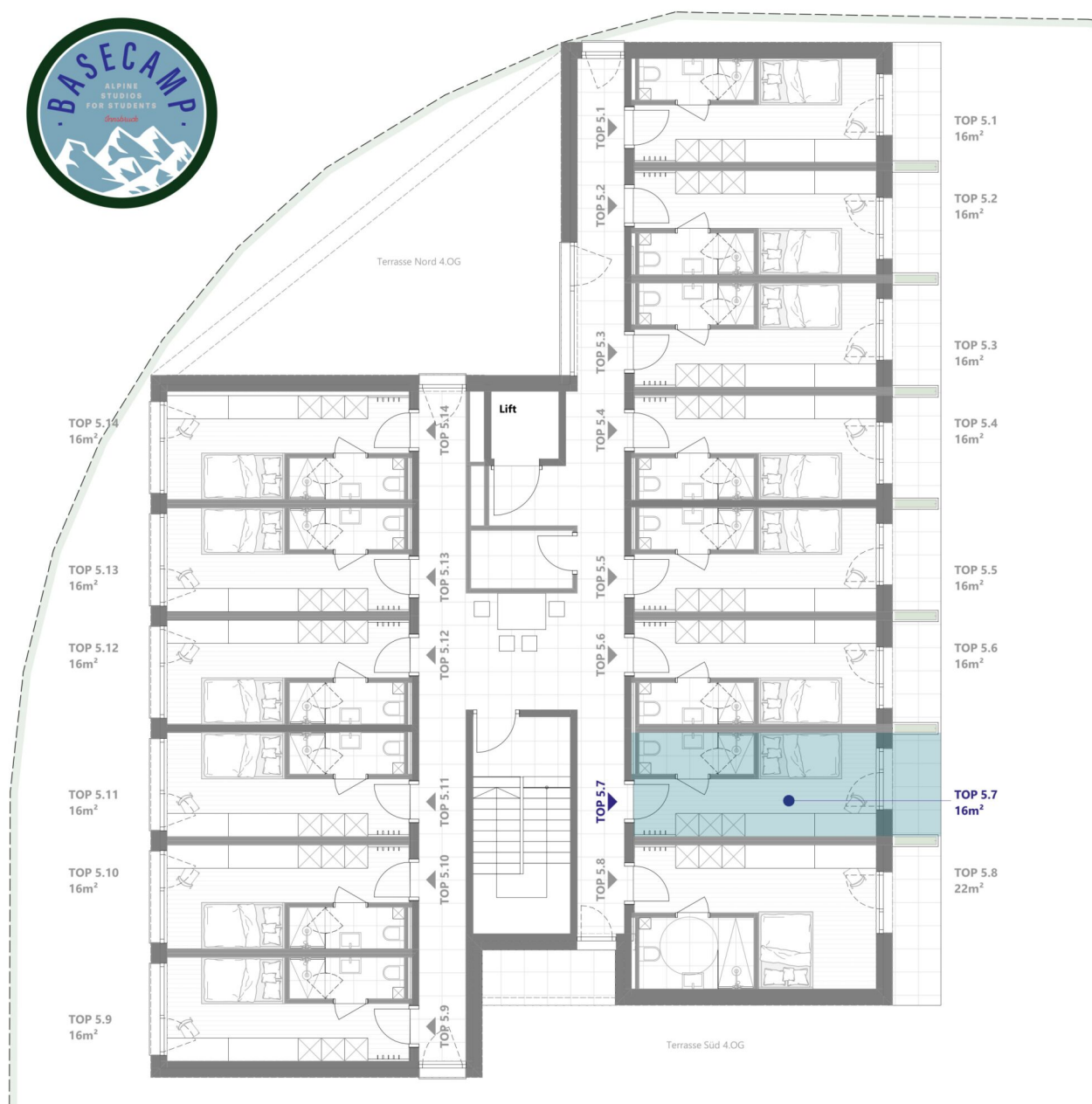

## BASE CAMP

Amraser - See - Straße 4, Innsbruck



## TOP 5.7

5. Obergeschoss

Wohnnutzfläche inkl. Bad ca. 16m<sup>2</sup>

Balkon ca. 3,1m<sup>2</sup>

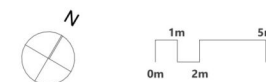

Die dargestellte Möblierung ist im Preis teilweise enthalten. Vergleichen Sie dazu die Bau- und Ausstattungsbeschreibung. Sämtliche Maße und Maßangaben sind Rohbaumaße. Maßtoleranzen bis zu +/-3% möglich. Artikel und Preisabweichungen sowie Irrtum und Druckfehler vorbehalten. Stand Oktober 2024

1 ZIMMER 16 m<sup>2</sup> WOHNFLÄCHE

ANLEGER: € 194.160,00



## BASE CAMP

Amraser - See - Straße 4, Innsbruck



## TOP 5.9

5. Obergeschoss

Wohnnutzfläche inkl. Bad

ca. 16m<sup>2</sup>

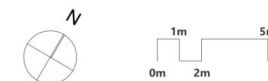

Die dargestellte Möblierung ist im Preis teilweise enthalten. Vergleichen Sie dazu die Bau- und Ausstattungsbeschreibung. Sämtliche Maße und Maßangaben sind Rohbaumaße. Maßtoleranzen bis zu +/-3% möglich. Artikel und Preisabweichungen sowie Irrtum und Druckfehler vorbehalten. Stand Oktober 2024

1 ZIMMER 16 m<sup>2</sup> WOHNFLÄCHE

ANLEGER: € 174.096,80



## BASE CAMP

Amraser - See - Straße 4, Innsbruck



### TOP 5.10

5. Obergeschoss

Wohnnutzfläche inkl. Bad

ca. 16m<sup>2</sup>

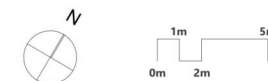

Die dargestellte Möblierung ist im Preis teilweise enthalten. Vergleichen Sie dazu die Bau- und Ausstattungsbildbeschreibung. Sämtliche Maße und Maßangaben sind Rohbaumaße. Maßtoleranzen bis zu +/-3% möglich. Artikel und Preisabweichungen sowie Irrtum und Druckfehler vorbehalten. Stand Oktober 2024

1 ZIMMER 16 m<sup>2</sup> WOHNFLÄCHE

ANLEGER: € 194.160,00

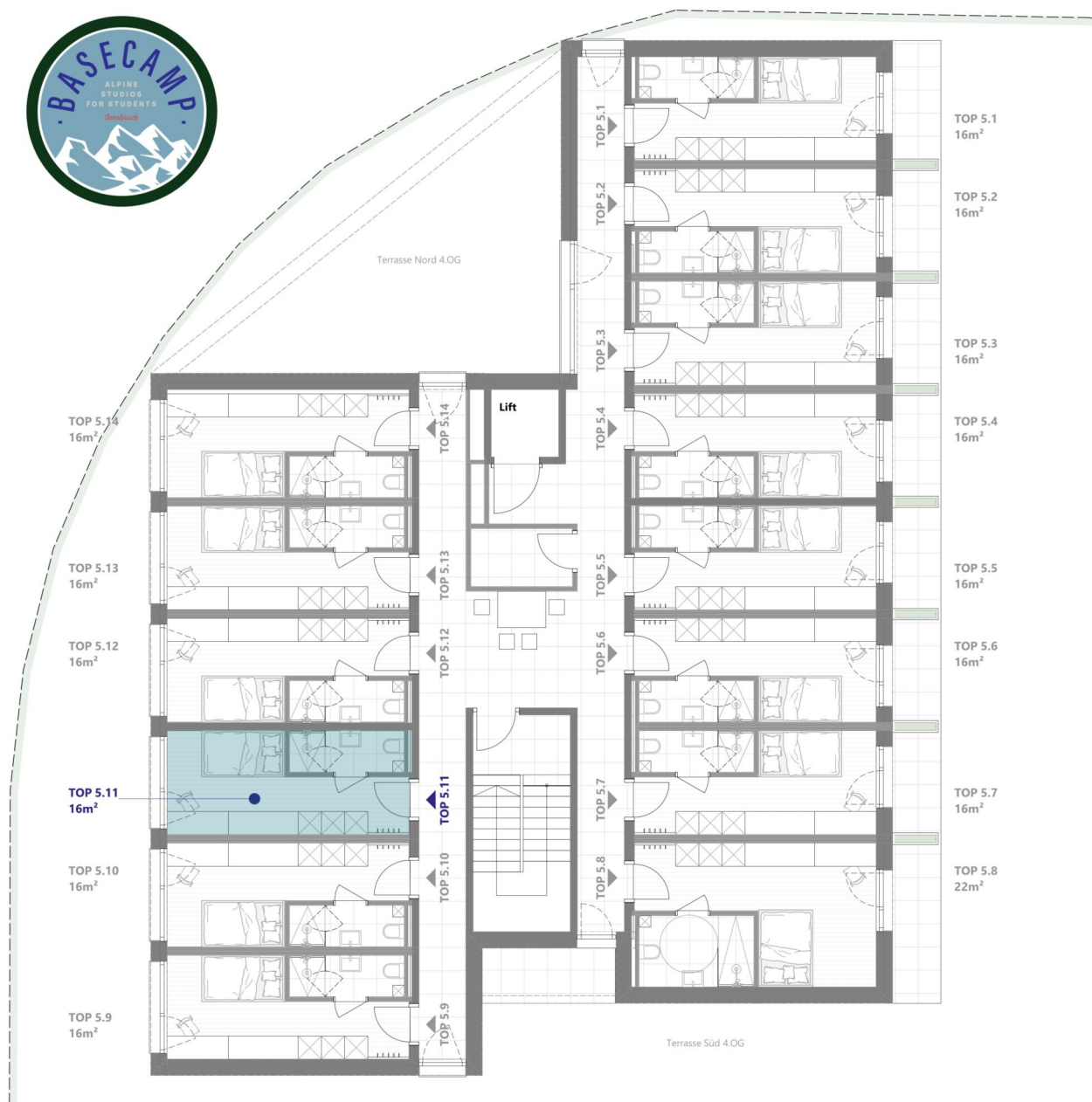

## BASE CAMP

Amraser - See - Straße 4, Innsbruck



### TOP 5.11

5. Obergeschoss

Wohnnutzfläche inkl. Bad

ca. 16m<sup>2</sup>

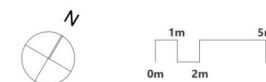

Die dargestellte Möblierung ist im Preis teilweise enthalten. Vergleichen Sie dazu die Bau- und Ausstattungsbeschreibung. Sämtliche Maße und Maßangaben sind Rohbaumaße. Maßtoleranzen bis zu +/-3% möglich. Artikel und Preisabweichungen sowie Irrtum und Druckfehler vorbehalten. Stand Oktober 2024

1 ZIMMER 16 m<sup>2</sup> WOHNFLÄCHE

ANLEGER: € 174.096,80



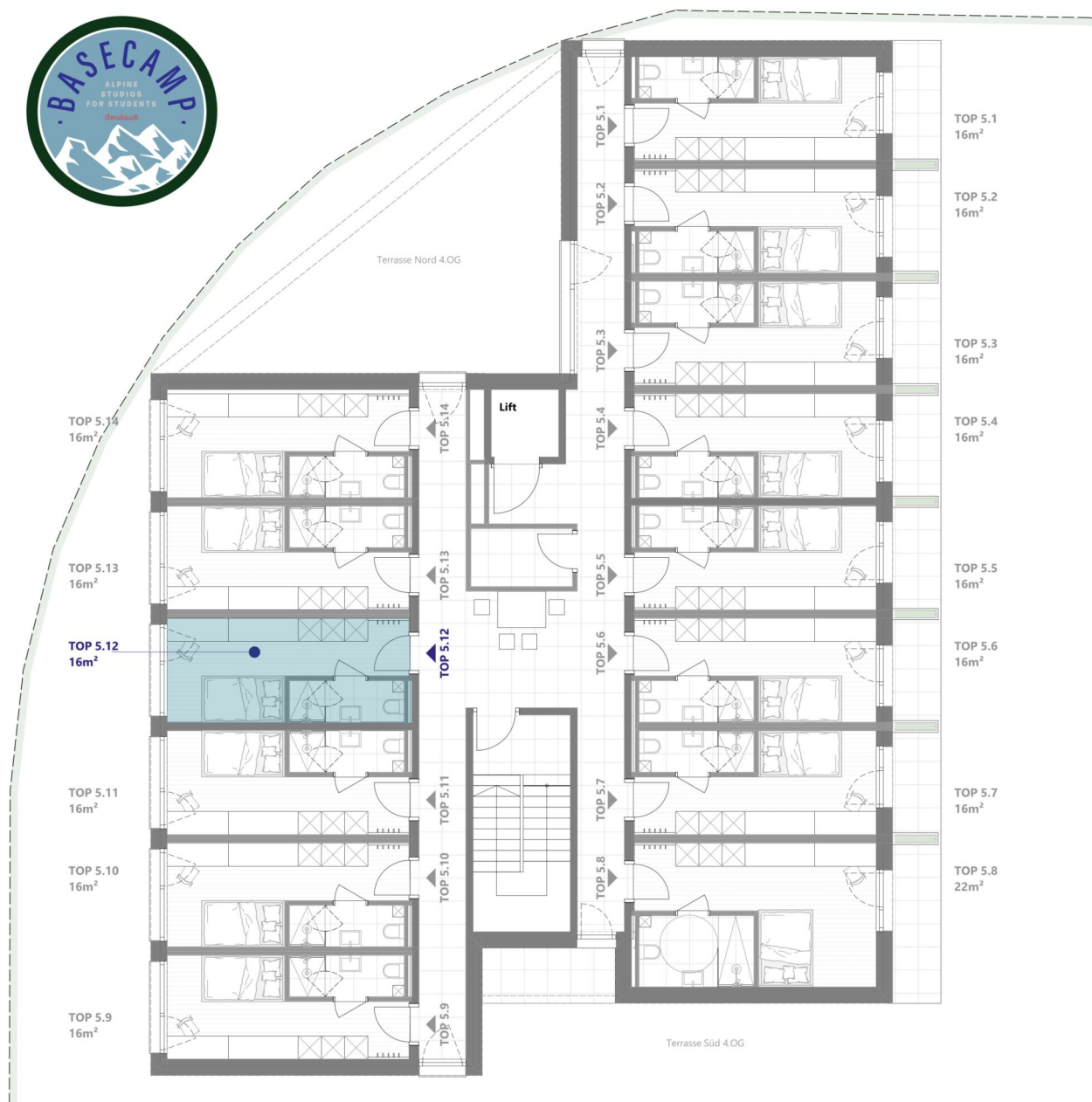

## BASE CAMP

Amraser - See - Straße 4, Innsbruck



### TOP 5.12

5. Obergeschoss

Wohnnutzfläche inkl. Bad

ca. 16m<sup>2</sup>

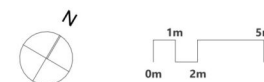

Die dargestellte Möblierung ist im Preis teilweise enthalten. Vergleichen Sie dazu die Bau- und Ausstattungsbildung. Sämtliche Maße und Maßangaben sind Rohbaumaße. Maßtoleranzen bis zu +/-3% möglich. Artikel und Preisabweichungen sowie Irrtum und Druckfehler vorbehalten. Stand Oktober 2024

1 ZIMMER 16 m<sup>2</sup> WOHNFLÄCHE

ANLEGER: € 174.096,80

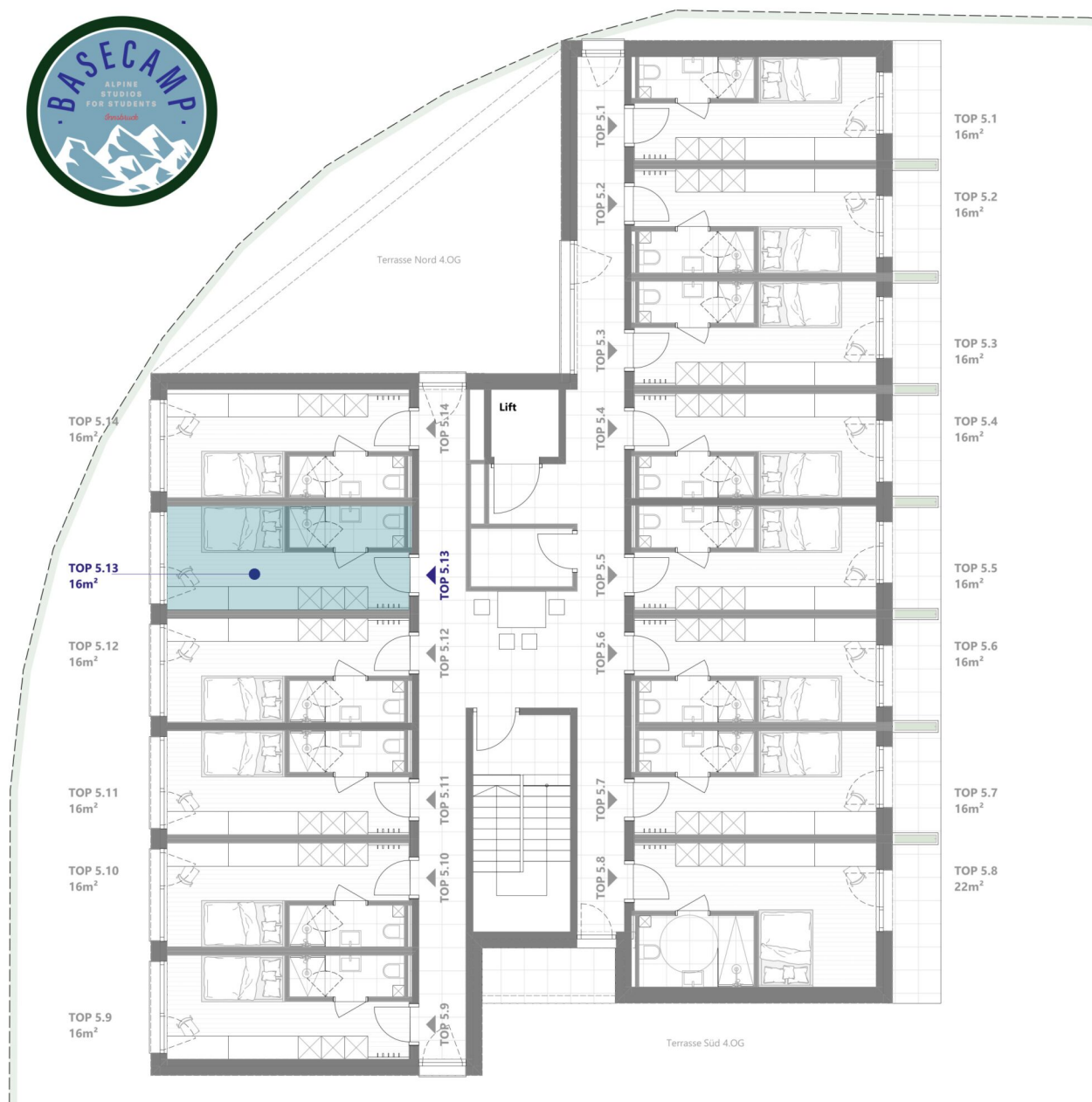

## BASE CAMP

Amraser - See - Straße 4, Innsbruck



### TOP 5.13

5. Obergeschoss

Wohnnutzfläche inkl. Bad

ca. 16m<sup>2</sup>

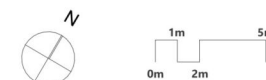

Die dargestellte Möblierung ist im Preis teilweise enthalten. Vergleichen Sie dazu die Bau- und Ausstattungsbeschreibung. Sämtliche Maße und Maßangaben sind Rohbaumaße. Maßtoleranzen bis zu +/-3% möglich. Artikel und Preisabweichungen sowie Irrtum und Druckfehler vorbehalten. Stand Oktober 2024

1 ZIMMER 16 m<sup>2</sup> WOHNFLÄCHE

ANLEGER: € 174.096,80

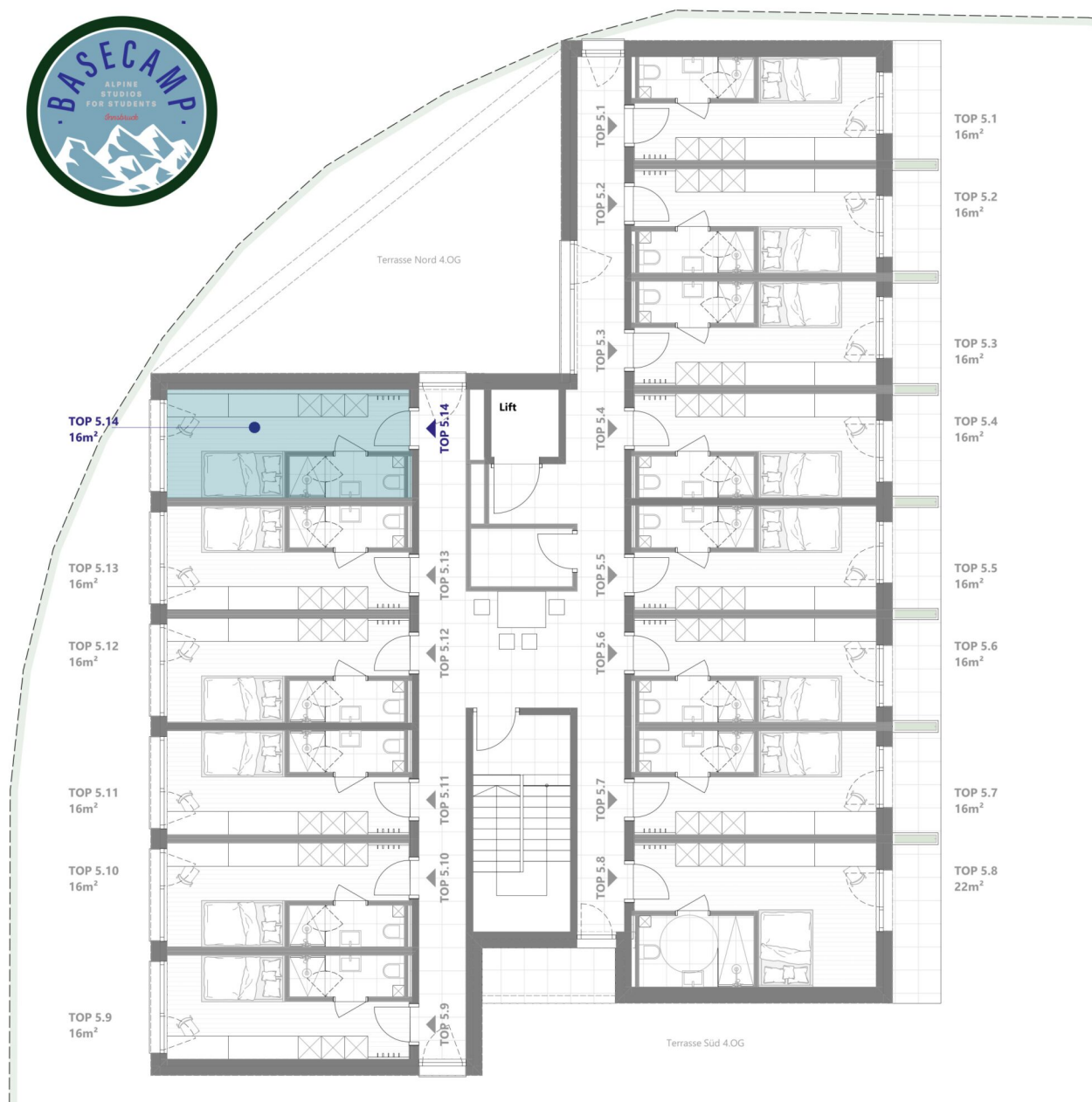

## BASE CAMP

Amraser - See - Straße 4, Innsbruck



### TOP 5.14

5. Obergeschoss

Wohnnutzfläche inkl. Bad

ca. 16m<sup>2</sup>

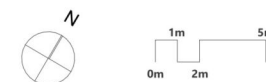

Die dargestellte Möblierung ist im Preis teilweise enthalten. Vergleichen Sie dazu die Bau- und Ausstattungsbildbeschreibung. Sämtliche Maße und Maßangaben sind Rohbaumaße. Maßtoleranzen bis zu +/-3% möglich. Artikel und Preisabweichungen sowie Irrtum und Druckfehler vorbehalten. Stand Oktober 2024

1 ZIMMER 16 m<sup>2</sup> WOHNFLÄCHE

ANLEGER: € 174.096,80

Unser Blick ist immer nach vorne gerichtet:

Die EHL-Immobiliengruppe lebt ihre Unternehmenswerte.  
Täglich. Kompetent. Engagiert. Leidenschaftlich.  
In allen Dienstleistungsbereichen.

Vermittlung	Wohnimmobilien	Anlageobjekte
Bewertung	Vorsorgewohnungen	Zinshäuser
Investment	Büroimmobilien	Betriebsliegenschaften
Asset Management	Einzelhandelsobjekte	Grundstücke
Market Research	Logistikimmobilien	Hotels

EHL Wohnen GmbH

Rathausstraße 1 | A-1010 Wien | T +43 1 512 76 90 | [wohnung@ehl.at](mailto:wohnung@ehl.at) | [wohnung.at](http://wohnung.at)



Wir leben  
Immobilien.

