Niederösterreich ATLAS 2151 Asparn, Maurergasse

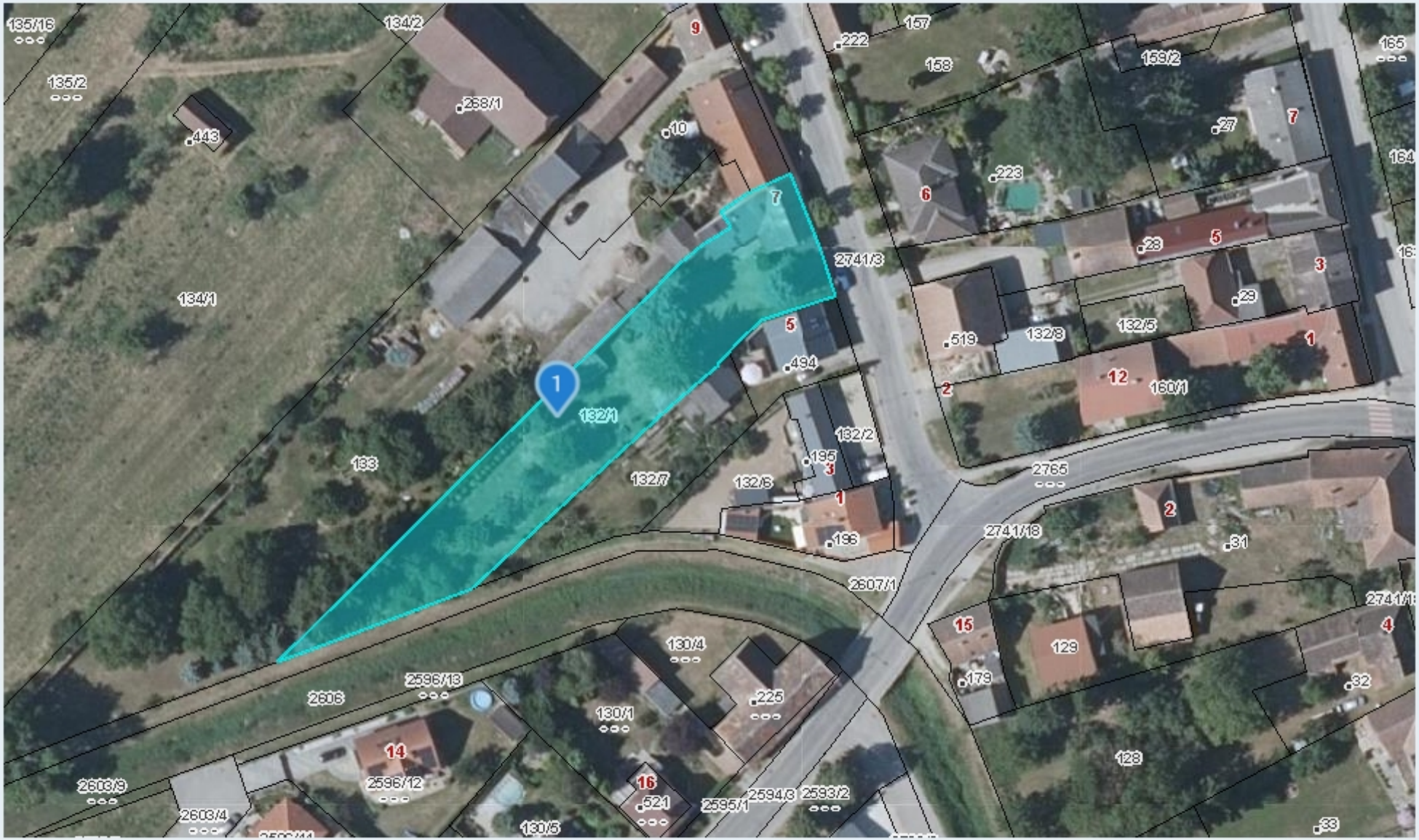

Quellen: Land Niederösterreich, BEV, GIP.at

© Land Niederösterreich: Kein Anspruch auf Richtigkeit und Vollständigkeit!

0 M 1:1.000 50 m

Verwendungszweck:

Druckdatum: 07.08.2026