

LAGE M 1:500



HOTTERWEG

16.50

KUNTSCHAKSTR.

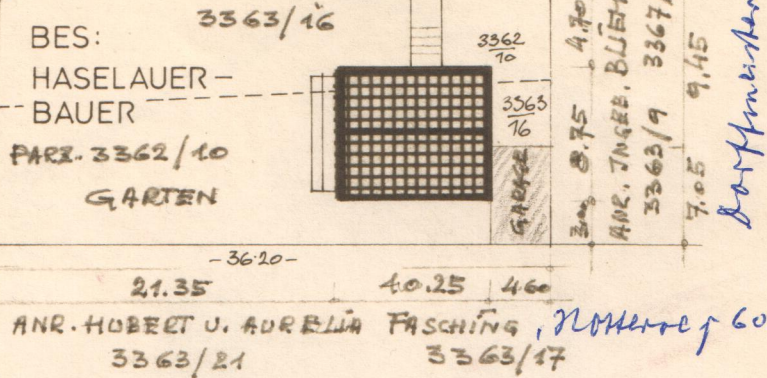

*Baustr. 2*

NUTZFL. DACHG: 56.15 m<sup>2</sup>

UMB. RAUM: 102.50 m<sup>3</sup>

EINREICHPLAN

M 1 : 100

ÜBER DEN GEPLANTEN AUSBAU DES DACHGESCHOSSES  
 UND DIE ERRICHTUNG EINER EINFRIEDUNG AUF DEN  
 GRDST. NRN: 3362/10 u. 3363/16 KG.: EISENSTADT  
 FÜR HERRN UND FRAU

HEINRICH UND ANNELIES HASELAUER

EISENSTADT KUNTSCHAKSTRASSE

Der Bauverhandlung am 1.9.1977  
vorgelegen.

Der Verhandlungsleiter:

*[Handwritten signature]*

*Heinrich Haselauber*

BAUHERR: *Annelies Haselauber*

BESITZER: *Heinrich Haselauber*  
*Annelies Haselauber*

Magistrat der Freistadt Eisenstadt

Zl.: B-225/2-1977 am 12.5.1977

Wird nach Maßgabe des Bescheides  
vom 12.5.1977 Zl.: B-225/2-1977  
genehmigt.

Der Bürgermeister:

*[Handwritten signature]*

BAUFÜHRER:  
 BAUNTERNEHMUNG  
**MICHAEL SCHNEIDER**  
 BAUMEISTER  
 NUSSAU 2 - TEL. 026 85/8214  
 7072 MORBISCH AM SEE



ANSICHT HOTTERWEG :

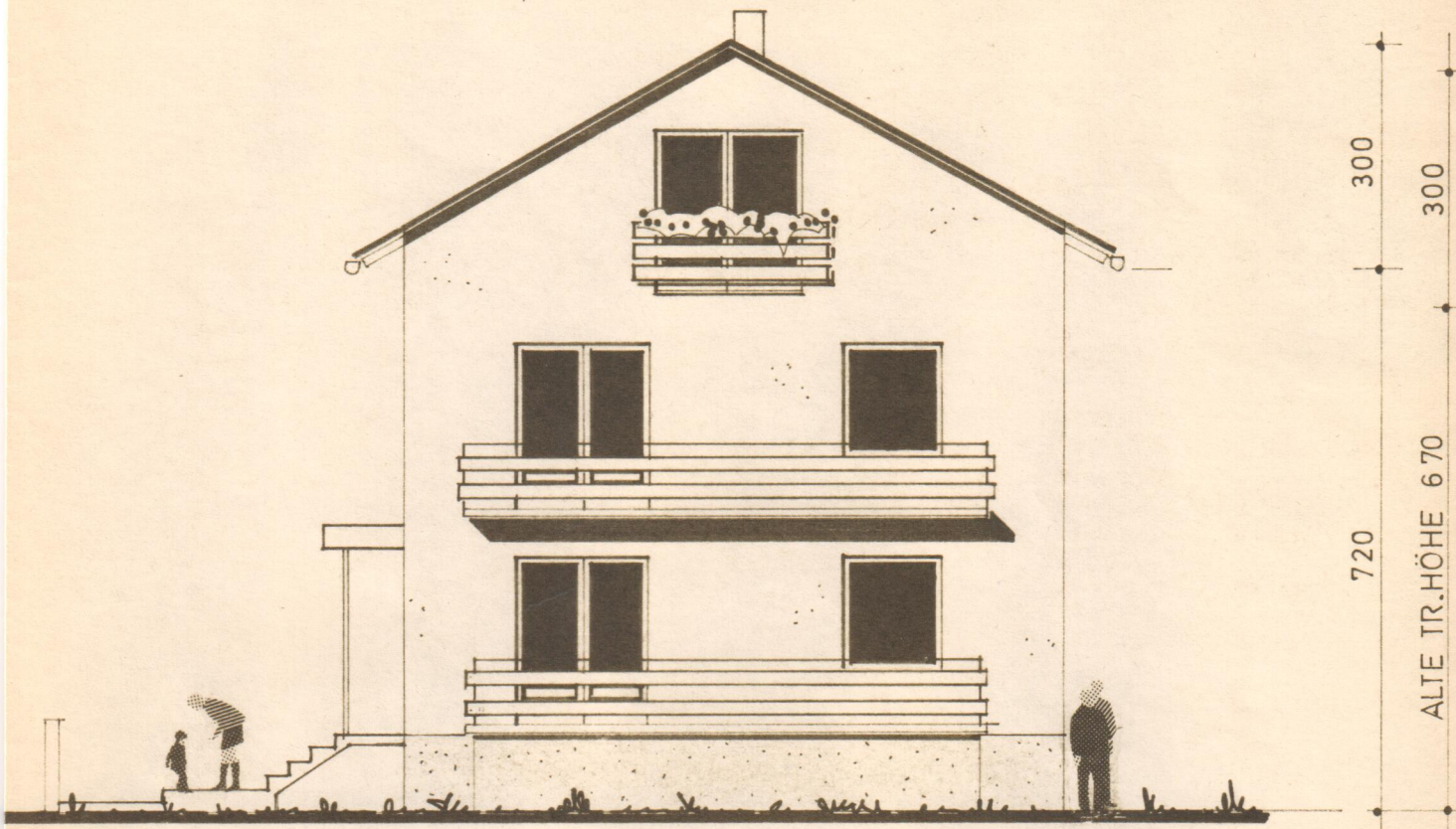

EINFRIEDUNG :

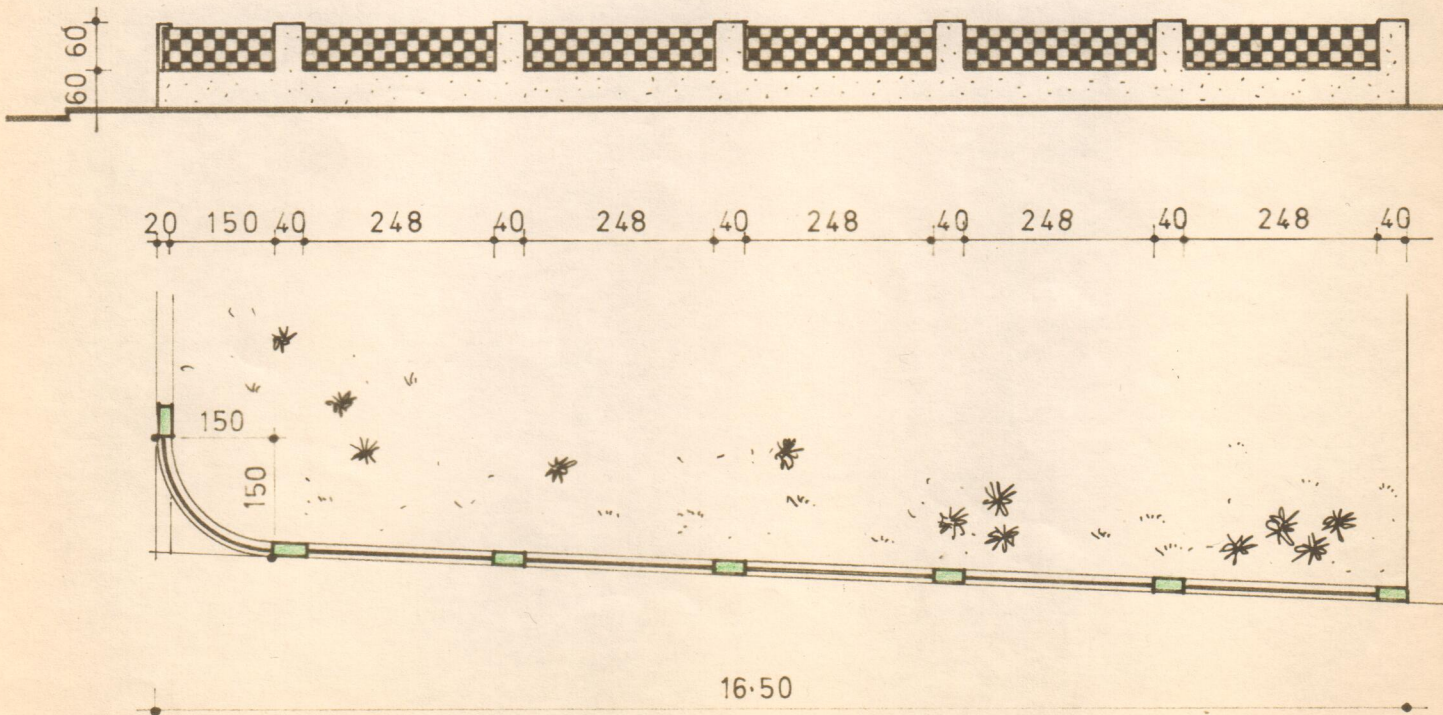

SCHNITT :

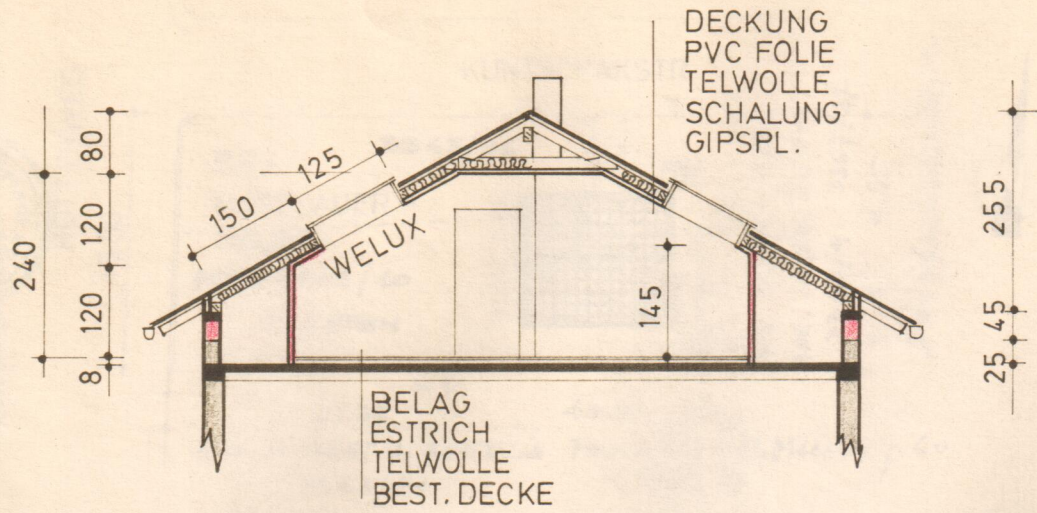

DACHGESCHOSS :

