



E I N R E I C H P L A N

ÜBER DEN ZU- UND UMBAU EINES
EINFAMILIENHAUSES IN MAUERBACH
KÖNIGSWINKELESTRASSE Nr. 19, GST. 228/103

Dieser Bauplan ist bei der
Bauverhandlung am 6. Mai 1980
vorgelegen

Witz-
Der Bürgermeister
H. Bannan



GRUNDEIGENTÜMER

BAUWERBER

BAUFÜHRER

BAUMEISTER
ING. FERDINAND WINKLER
1180 WIEN AM HILFENBERG 11/18
TELEFON 88-67-05

BAUMEISTER
ING. FERDINAND WINKLER
1180 WIEN AM HILFENBERG 11/18
TELEFON 88-67-05

Hierauf bezieht sich der
Bescheid vom 4. Juni 1980

Zl. 1271/80/40
Mauerbach, am 4. Juni 1980

PLANVERFASSER

Witz-
Der Bürgermeister:

H. Bannan



ERDGESCHOSS

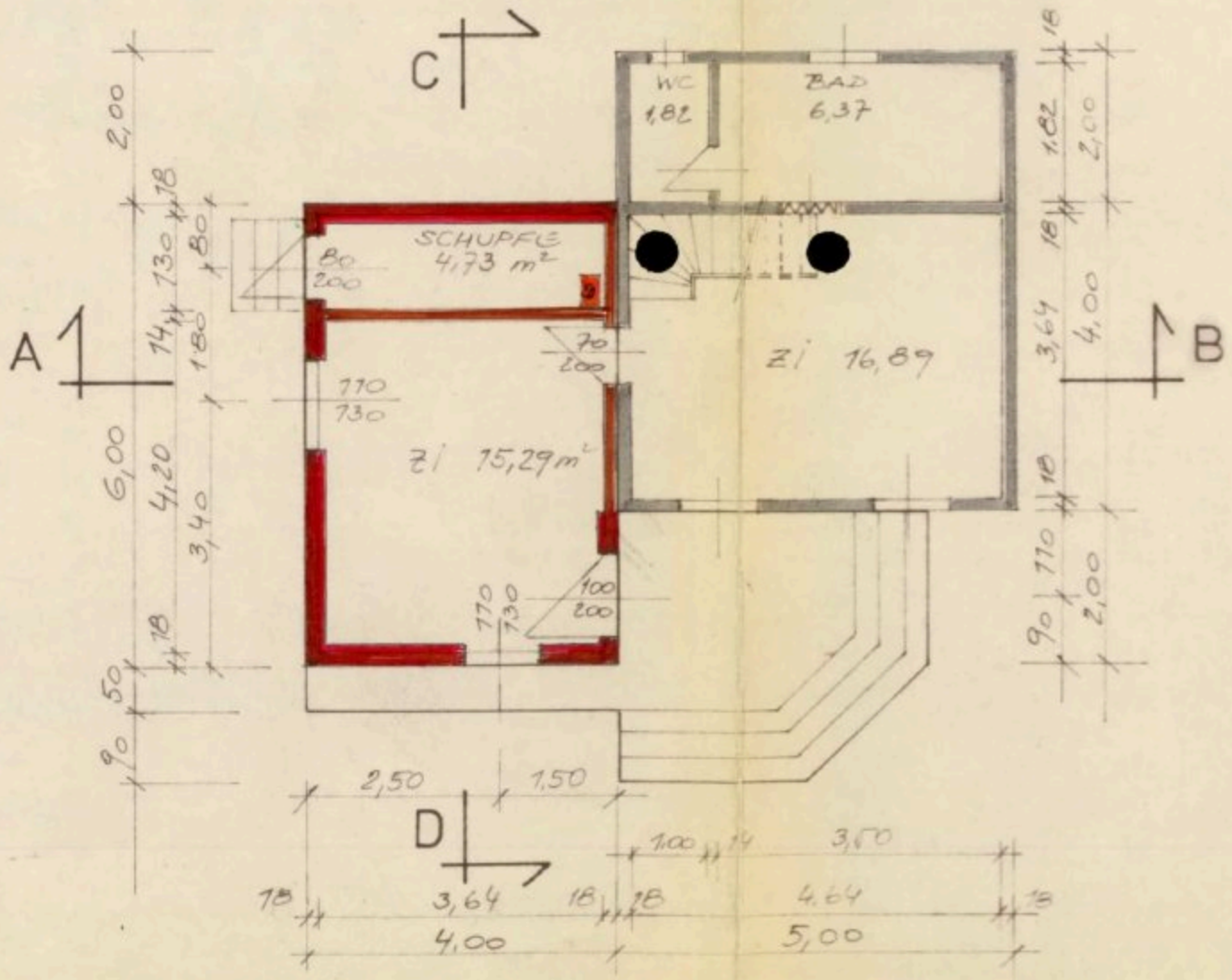

DACHGESCHOSS

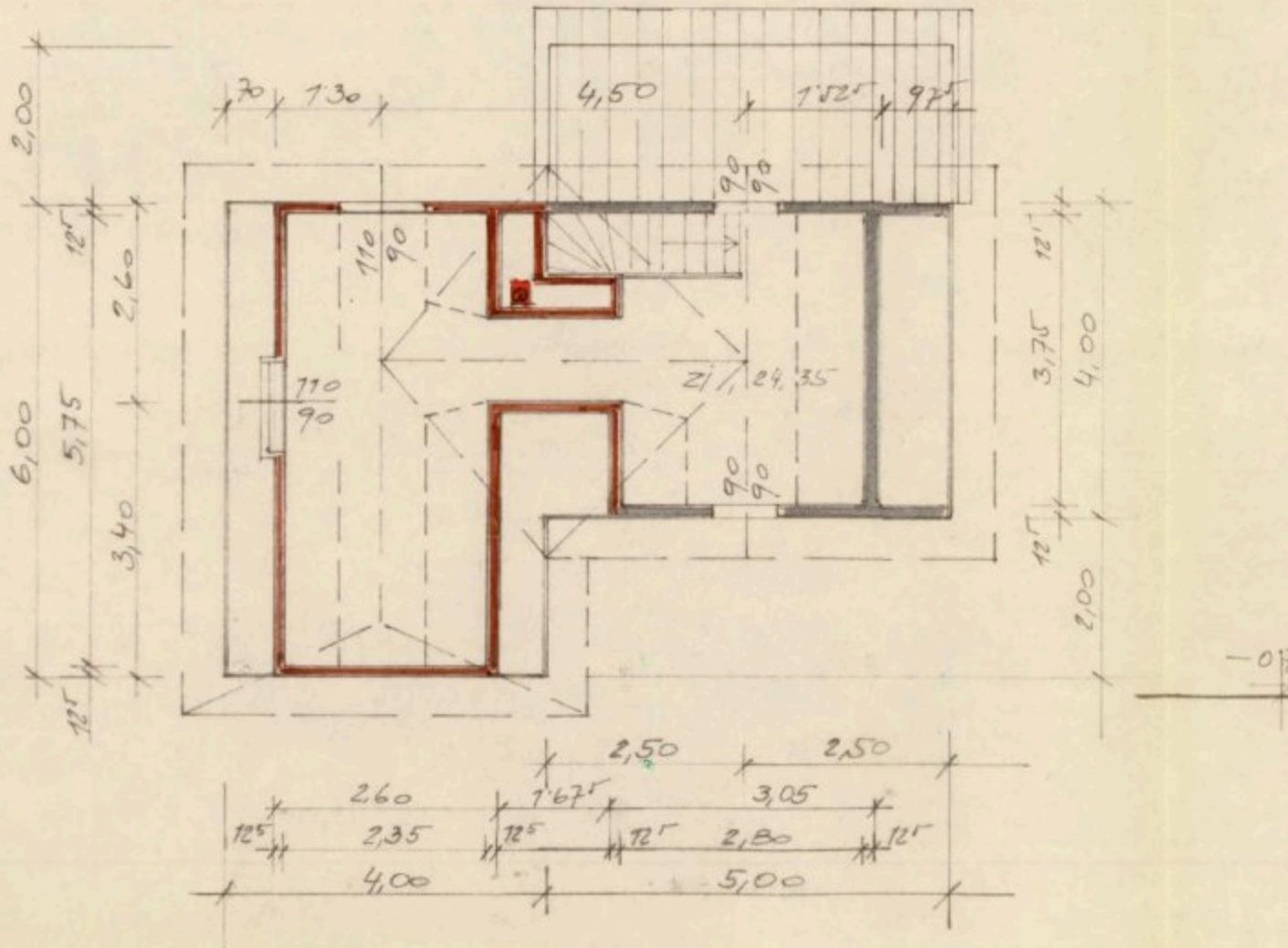

LAGEPLAN 1: 500

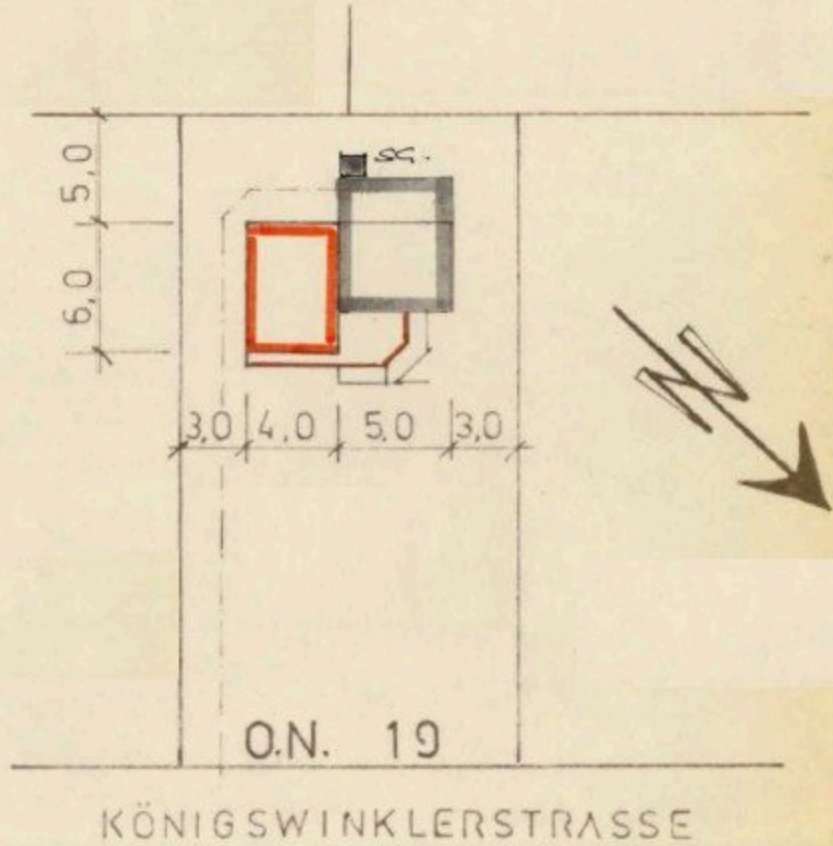

FUNDAMENTE

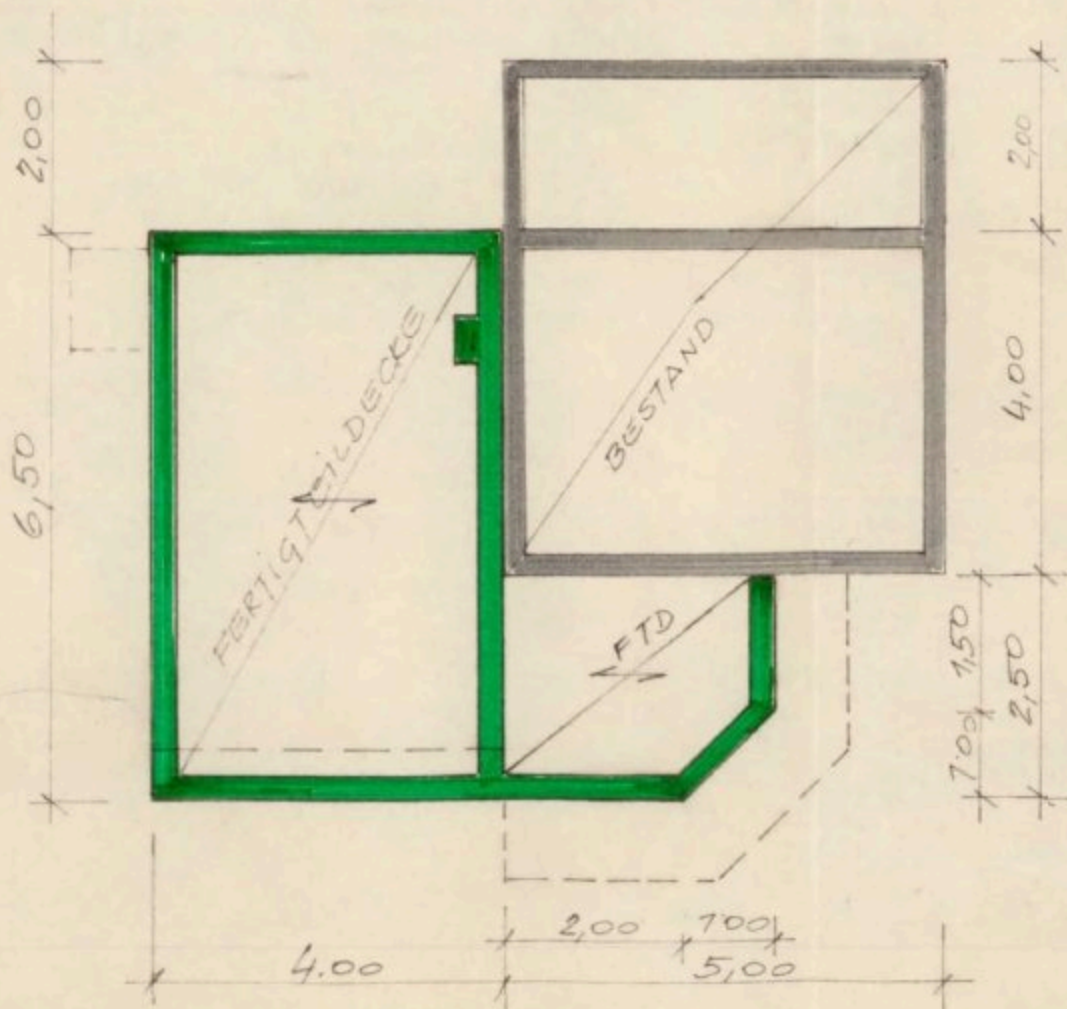

NORDANSICHT

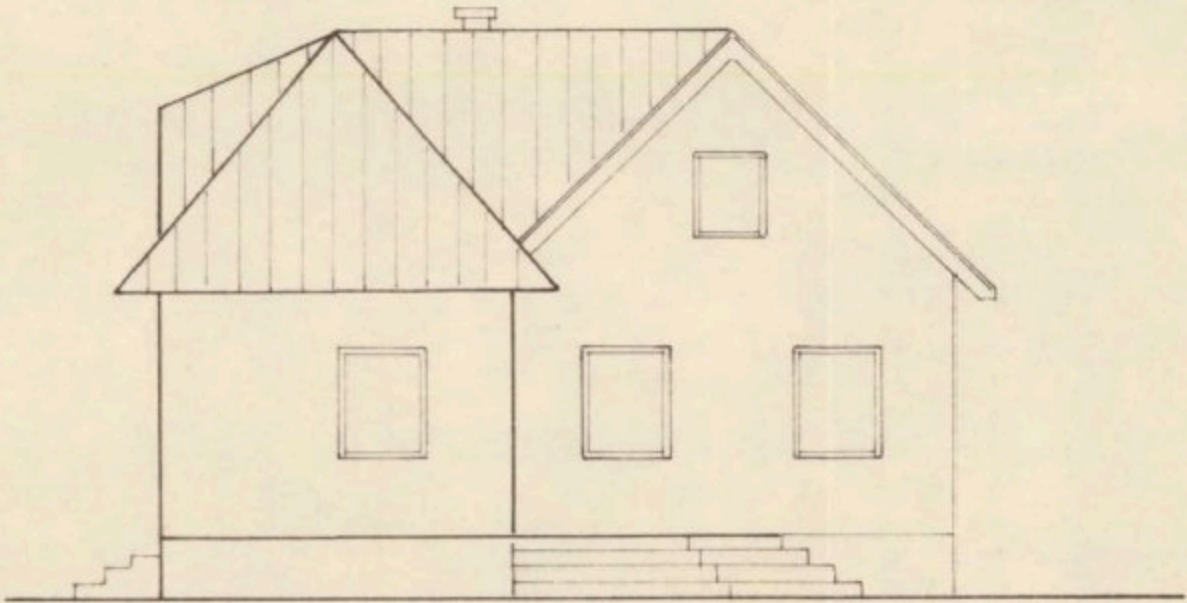

OSTANSICHT

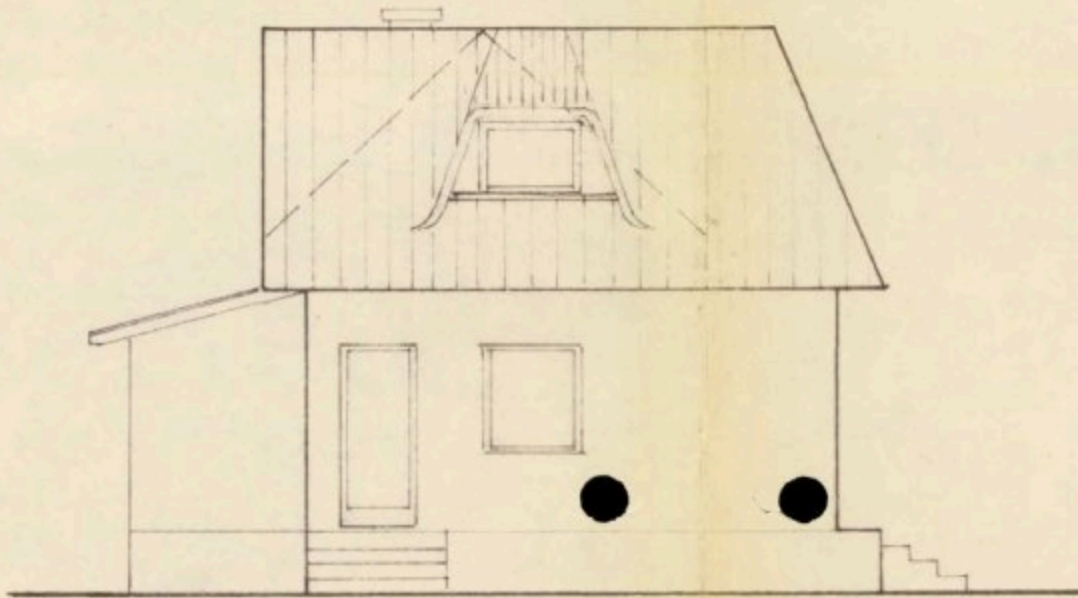

SÜDANSICHT

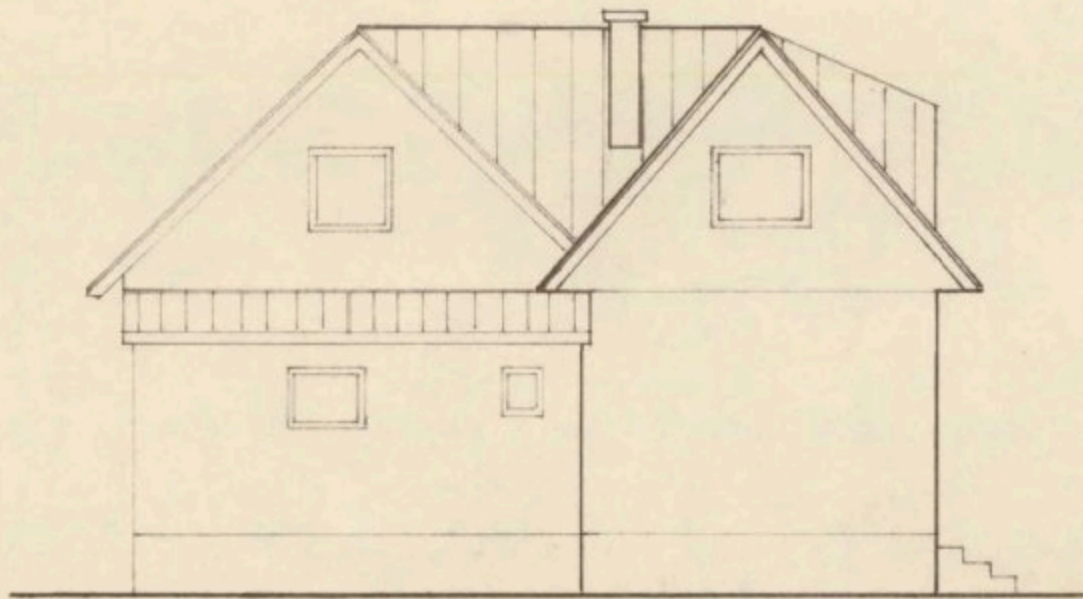

WESTANSICHT

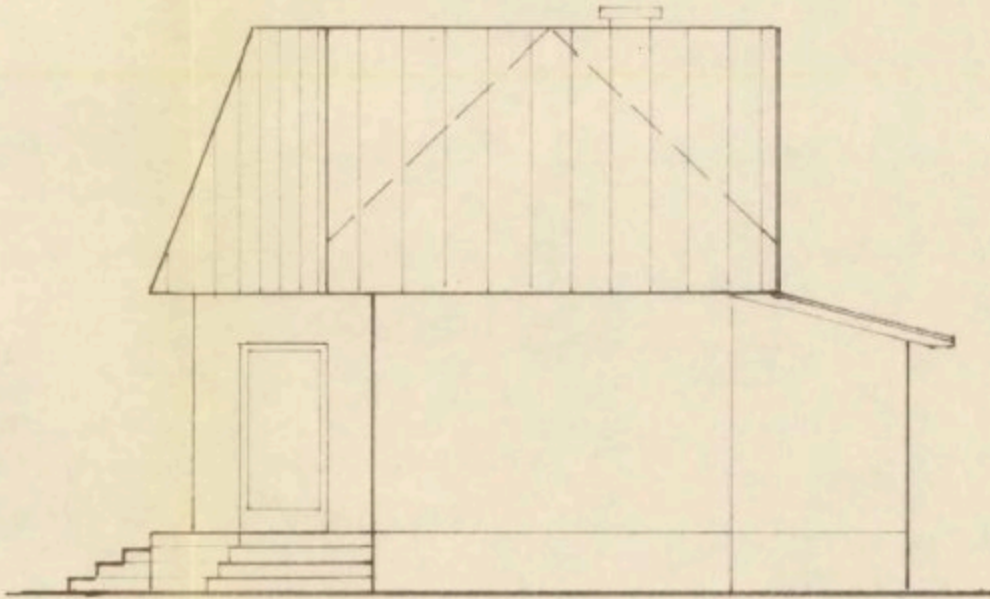

SCHNITT A-B

ET. SCHINDEL, LATTIG,
SPARREN
TELW. 8 cm
SPARSHLG. DSP. GKF

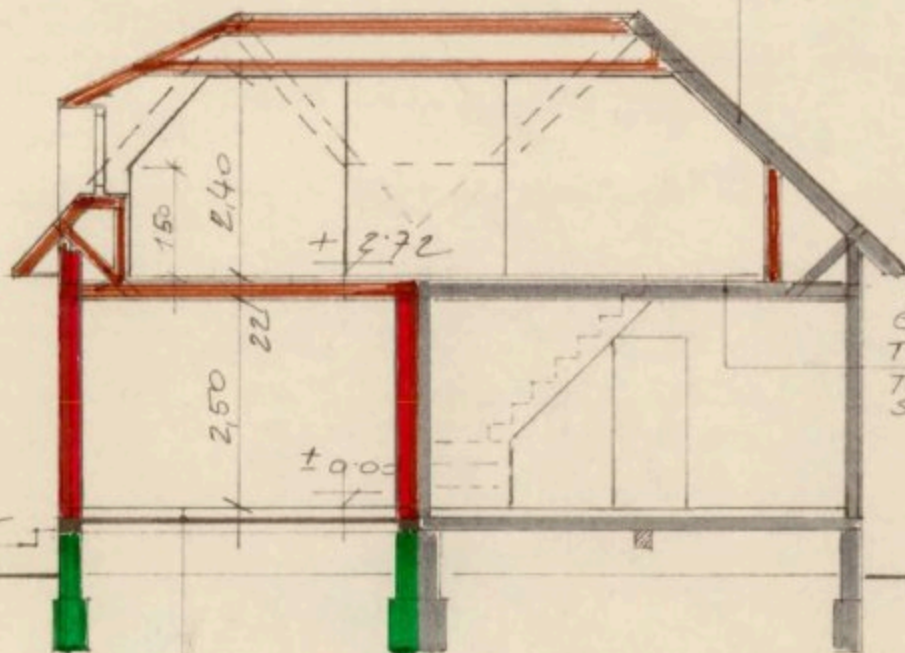

BELAG
ESTRICH 4
TSD 2,5, SCHALG.
TRAMDECKE
STREUSCHLG. 1 GKF

BELAG
ESTRICH 4 cm
TSD 2,5, ISOLIERG
FERTIGTEILDECKE

SCHNITT C-D

