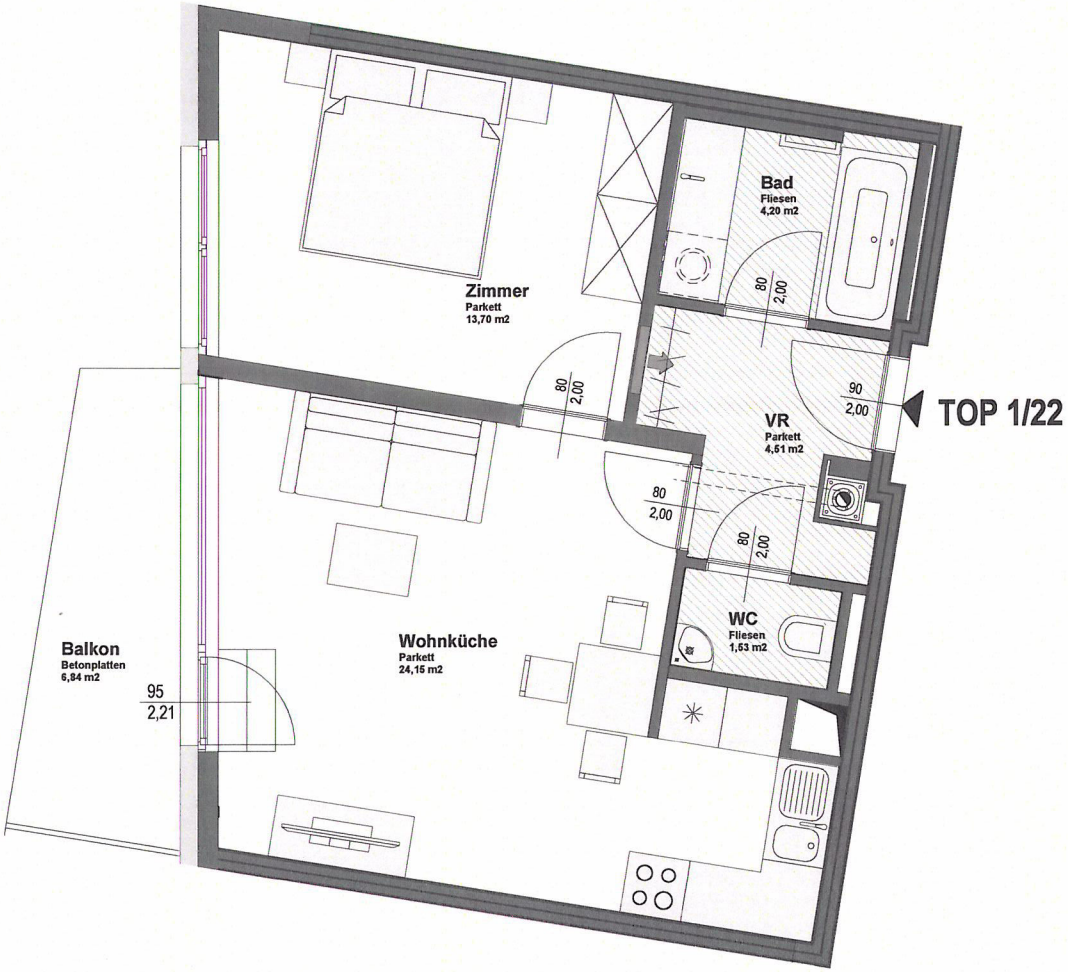

LIVINGPOINT 6
WEBGASSE 9
1060 WIEN

BAUTEIL A
STIEGE 1
3.OBERGESCHOSS
TOP 1/22

Bad	4,20
VR	4,51
WC	1,53
Wohnküche	24,15
Zimmer	13,70
	48,09 m²

Balkon	6,84 m²

LT. BESTANDSPLAN 31.01.2011

DIE DARGESTELLTE MÖBLIERUNG - AUSGENOMMEN WASCHTISCH, BADEWANNE / DUSCHTASSE UND WC - IST NICHT BESTANDTEIL DES LIEFERUMFANGES!
MÖBLIERUNG NUR SYMBOLISCH ! ÄNDERUNGEN VORBEHALTEN !

LAGE IM GEBÄUDE

1m 2m 3m