



Ihre EHL Planmappe

Nordbergstraße 13, 1090 Wien

Wir leben
Immobilien.



SOPHIE

Leben im
Althan-Quartier

NORDBERGSTRASSE 13
1090 WIEN

EG / TOP 001

WOHNFLÄCHE	32,41 m ²
LOGGIA	6,84 m ²
EINLAGERUNGSRAUM	1,81 m ²

01	VORRAUM	3,30 m ²
02	BAD	5,76 m ²
03	WOHNRAUM	23,35 m ²
04	LOGGIA	6,84 m ²

NORDBERGSTRASSE



1.5 ZIMMER 32,41 m² WOHNFLÄCHE



ERDGESCHOSS

GE: Gestaltungselement, GS: Geschirrspüler, KV: Kemperventil (Wasseranschluss), HK: Handtuchheizkörper, LVDTA: Leerverrohrung Drehtürantrieb, PH: Parapethöhe, RAR: Regenabflussrohr, RH: Raumhöhe, STUK: Sturzunterkante, VK: Vorderkante, VLS: Vorlestiege

Unverbindliche Grundrissinformation, Änderungen während der Bauausführung vorbehalten! Hinsichtlich der Boden- und Wandbeläge sowie Elektro-, Sanitär- und sonstiger Ausstattung gilt ausschließlich die jeweils aktuelle Bau- und Ausstattungsbeschreibung. Sonstige Einrichtungsgegenstände gelten lediglich als Möblierungsvorschlag und sind kein Vertragsbestandteil. Koten sind nicht für die Bestellung von Einbaumöbeln verwendbar - Naturmaße erforderlich! Alle Quadratmeterangaben sind nach Rohbaumaßen berechnet.

Stand per: 31.08.2023

KAUFPREIS EIGENNUTZER: € 316.600,00, ANLEGER: € 295.000,00

SOPHIE

Leben im
Althan-Quartier

NORDBERGSTRASSE 13
1090 WIEN

EG / TOP 002

WOHNFLÄCHE	32.61 m ²
LOGGIA	6.84 m ²
EINLAGERUNGSRAUM	1.81 m ²

01	VORRAUM	3.30 m ²
02	BAD	5.96 m ²
03	WOHNRAUM	23.35 m ²
04	LOGGIA	6.84 m ²

NORDBERGSTRASSE



1.5 ZIMMER 32,61 m² WOHNFLÄCHE



ERDGESCHOSS



GE: Gestaltungselement, GS: Geschirrspüler, KV: Kemperventil (Wasseranschluss), HK: Handtuchheizkörper, LVDTA: Leerverrohrung Drehtürantrieb, PH: Parapethöhe, RAR: Regenabflussrohr, RH: Raumhöhe, STUK: Sturzunterkante, VK: Vorderkante, VLS: Vorlestiege

Unverbindliche Grundrissinformation, Änderungen während der Bauausführung vorbehalten! Hinsichtlich der Boden- und Wandbeläge sowie Elektro-, Sanitär- und sonstiger Ausstattung gilt ausschließlich die jeweils aktuelle Bau- und Ausstattungsbeschreibung. Sonstige Einrichtungsgegenstände gelten lediglich als Möblierungsvorschlag und sind kein Vertragsbestandteil. Koten sind nicht für die Bestellung von Einbaumöbeln verwendbar - Naturmaße erforderlich! Alle Quadratmeterangaben sind nach Rohbaumaßen berechnet.

Stand per: 31.08.2023

KAUFPREIS EIGENNUTZER: € 317.200,00, ANLEGER: € 295.000,00

SOPHIE

Leben im
Althan-Quartier

NORDBERGSTRASSE 13
1090 WIEN

EG / TOP 003

WOHNFLÄCHE	32.41 m ²
LOGGIA	6.84 m ²
EINLAGERUNGSRAUM	1.81 m ²

01	VORRAUM	3.30 m ²
02	BAD	5.76 m ²
03	WOHNRAUM	23.35 m ²
04	LOGGIA	6.84 m ²

NORDBERGSTRASSE



1.5 ZIMMER 32,41 m² WOHNFLÄCHE



ERDGESCHOSS

GE:Gestaltungselement, GS: Geschirrspüler, KV: Kemperventil (Wasseranschluss), HK: Handtuchheizkörper, LVDTA: Leerverrohrung Drehtürantrieb, PH: Parapethöhe, RAR: Regenabflussrohr, RH: Raumhöhe, STUK: Sturzunterkante, VK: Vorderkante, VLS: Vorlestiege

Unverbindliche Grundrissinformation, Änderungen während der Bauausführung vorbehalten! Hinsichtlich der Boden- und Wandbeläge sowie Elektro-, Sanitär- und sonstiger Ausstattung gilt ausschließlich die jeweils aktuelle Bau- und Ausstattungsbeschreibung. Sonstige Einrichtungsgegenstände gelten lediglich als Möblierungsvorschlag und sind kein Vertragsbestandteil. Koten sind nicht für die Bestellung von Einbaumöbeln verwendbar - Naturmaße erforderlich! Alle Quadratmeterangaben sind nach Rohbaumaßen berechnet.

Stand per: 31.08.2023

KAUFPREIS EIGENNUTZER: € 316.600,00, ANLEGER: € 295.000,00

SOPHIE

Leben im
Althan Quartier

NORDBERGSTRASSE 13
1090 WIEN

EG / TOP 004

WOHNFLÄCHE	32,41 m ²
LOGGIA	6,83 m ²
EINLAGERUNGSRAUM	1,81 m ²

01	VORRAUM	3,30 m ²
02	BAD	5,76 m ²
03	WOHNRAUM	23,35 m ²
04	LOGGIA	6,83 m ²

NORDBERGSTRASSE

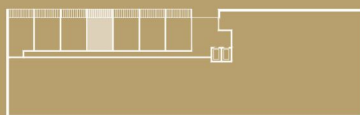

1.5 ZIMMER 32,41 m² WOHNFLÄCHE



ERDGESCHOSS



GE: Gestaltungselement, GS: Geschirrspüler, KV: Kemperventil (Wasseranschluss), HK: Handtuchheizkörper, LVDTA: Leerverrohrung Drehtürantrieb, PH: Parapethöhe, RAR: Regenabflussrohr, RH: Raumhöhe, STUK: Sturzunterkante, VK: Vorderkante, VLS: Vorlestiege

Unverbindliche Grundrissinformation, Änderungen während der Bauausführung vorbehalten! Hinsichtlich der Boden- und Wandbeläge sowie Elektro-, Sanitär- und sonstiger Ausstattung gilt ausschließlich die jeweils aktuelle Bau- und Ausstattungsbeschreibung. Sonstige Einrichtungsgegenstände gelten lediglich als Möblierungsvorschlag und sind kein Vertragsbestandteil. Koten sind nicht für die Bestellung von Einbaumöbeln verwendbar - Naturmaße erforderlich! Alle Quadratmeterangaben sind nach Rohbaumaßen berechnet.

Stand per: 31.08.2023

KAUFPREIS EIGENNUTZER: € 316.600,00, ANLEGER: € 295.000,00



SOPHIE | Leben im Althan-Quartier

**NORDBERGSTRASSE 13
1090 WIEN**

EG / TOP 005

WOHNFLÄCHE	32.61 m ²
LOGGIA	6.83 m ²
EINLAGERUNGSRaum	1.81 m ²

01	VORRAUM	3.30 m ²
02	BAD	5.96 m ²
03	WOHNRAUM	23.35 m ²
04	LOGGIA	6.83 m ²

NORDBERGSTRASSE

1.5 ZIMMER 32,61 m² WOHNFLÄCHE



ERDGESCHOSS



GE: Gestaltungselement, GS: Geschirrspüler, KV: Kemperventil (Wasseranschluss), HK: Handtuchheizkörper, LVDTA: Leerverrohrung Drehtürantrieb, PH: Parapethöhe, RAR: Regenabflussrohr, RH: Raumhöhe, STUK: Sturzunterkante, VK: Vorderkante, VLS: Vorlestiege

Unverbindliche Grundrissinformation, Änderungen während der Bauausführung vorbehalten! Hinsichtlich der Boden- und Wandbeläge sowie Elektro-, Sanitär- und sonstiger Ausstattung gilt ausschließlich die jeweils aktuelle Bau- und Ausstattungsbeschreibung. Sonstige Einrichtungsgegenstände gelten lediglich als Möblierungsvorschlag und sind kein Vertragsbestandteil. Koten sind nicht für die Bestellung von Einbaumöbeln verwendbar - Naturmaße erforderlich! Alle Quadratmeterangaben sind nach Rohbaumaßen berechnet.

Stand per: 31.08.2023

KAUFPREIS EIGENNUTZER: € 329.700,00, ANLEGER: € 307.500,00

SOPHIE

Leben im
Althan Quartier

NORDBERGSTRASSE 13
1090 WIEN

EG / TOP 006

WOHNFLÄCHE	32,41 m ²
LOGGIA	6,84 m ²
EINLAGERUNGSRAUM	1,81 m ²

01 VORRAUM	3,30 m ²
02 BAD	5,76 m ²
03 WOHNRAUM	23,35 m ²
04 LOGGIA	6,84 m ²

NORDBERGSTRASSE

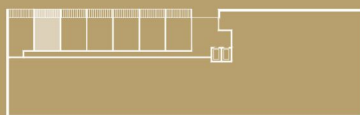

1.5 ZIMMER 32,41 m² WOHNFLÄCHE



ERDGESCHOSS



GE: Gestaltungselement, GS: Geschirrspüler, KV: Kemperventil (Wasseranschluss), HK: Handtuchheizkörper, LVDTA: Leerverrohrung Drehtürantrieb, PH: Parapethöhe, RAR: Regenabflussrohr, RH: Raumhöhe, STUK: Sturzunterkante, VK: Vorderkante, VLS: Vorlestiege

Unverbindliche Grundrissinformation, Änderungen während der Bauausführung vorbehalten! Hinsichtlich der Boden- und Wandbeläge sowie Elektro-, Sanitär- und sonstiger Ausstattung gilt ausschließlich die jeweils aktuelle Bau- und Ausstattungsbeschreibung. Sonstige Einrichtungsgegenstände gelten lediglich als Möblierungsvorschlag und sind kein Vertragsbestandteil. Koten sind nicht für die Bestellung von Einbaumöbeln verwendbar - Naturmaße erforderlich! Alle Quadratmeterangaben sind nach Rohbaumaßen berechnet.

Stand per: 31.08.2023

KAUFPREIS EIGENNUTZER: € 329.100,00, ANLEGER: € 307.500,00

SOPHIE

Leben im
Althan Quartier

NORDBERGSTRASSE 13
1090 WIEN

EG / TOP 007

WOHNFLÄCHE	37.20 m ²
LOGGIA	6.81 m ²
EINLAGERUNGSRAUM	1.81 m ²

01 VORRAUM	7.81 m ²
02 BAD	5.79 m ²
03 WOHNRAUM	23.60 m ²
04 LOGGIA	6.81 m ²

NORDBERGSTRASSE

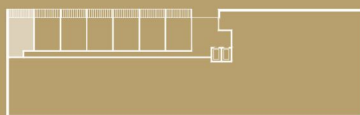

1.5 ZIMMER 37,2 m² WOHNFLÄCHE

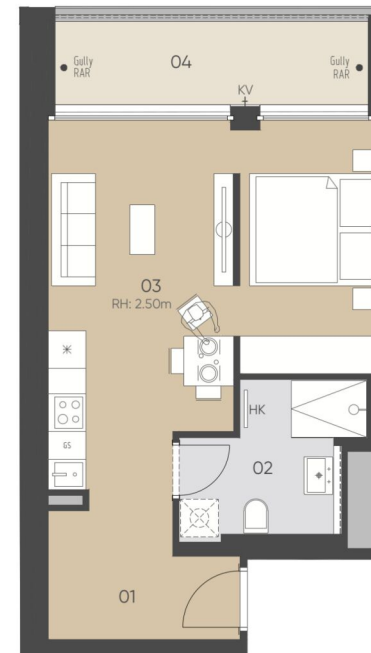

ERDGESCHOSS



GE: Gestaltungselement, GS: Geschirrspüler, KV: Kemperventil (Wasseranschluss), HK: Handtuchheizkörper, LVDTA: Leerverrohrung Drehtürantrieb, PH: Parapethöhe, RAR: Regenabflussrohr, RH: Raumhöhe, STUK: Sturzunterkante, VK: Vorderkante, VLS: Vorlestiege

Unverbindliche Grundrissinformation, Änderungen während der Bauausführung vorbehalten! Hinsichtlich der Boden- und Wandbeläge sowie Elektro-, Sanitär- und sonstiger Ausstattung gilt ausschließlich die jeweils aktuelle Bau- und Ausstattungsbeschreibung. Sonstige Einrichtungsgegenstände gelten lediglich als Möblierungsvorschlag und sind kein Vertragsbestandteil. Koten sind nicht für die Bestellung von Einbaumöbeln verwendbar - Naturmaße erforderlich! Alle Quadratmeterangaben sind nach Rohbaumaßen berechnet.

Stand per: 31.08.2023

KAUFPREIS EIGENNUTZER: € 353.800,00, ANLEGER: € 329.000,00



SOPHIE

Leben im
Althan Quartier

NORDBERGSTRASSE 13
1090 WIEN

OG1 / TOP 008

WOHNFLÄCHE 42.21 m²
LOGGIA 8.20 m²
EINLAGERUNGSRAUM 3.01 m²

01 VORRAUM	4.91 m ²	04 ZIMMER I	10.84 m ²
02 BAD	4.96 m ²	05 ABSTELLRAUM	2.09 m ²
03 WOHNKÜCHE	19.41 m ²	06 LOGGIA	8.20 m ²

NORDBERGSTRASSE

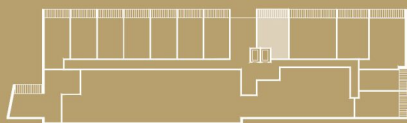

2 ZIMMER 42,21 m² WOHNFLÄCHE



1. OBERGESCHOSS



GE:Gestaltungselement, GS: Geschirrspüler, KV: Kemperventil (Wasseranschluss), HK: Handtuchheizkörper, LVDTA: Leerverrohrung Drehtürantrieb, PH: Parapethöhe, RAR: Regenabflussrohr, RH: Raumhöhe, STUK: Sturzunterkante, VK: Vorderkante, VLS: Vorlestiege

Unverbindliche Grundrissinformation, Änderungen während der Bauausführung vorbehalten! Hinsichtlich der Boden- und Wandbeläge sowie Elektro-, Sanitär- und sonstiger Ausstattung gilt ausschließlich die jeweils aktuelle Bau- und Ausstattungsbeschreibung. Sonstige Einrichtungsgegenstände gelten lediglich als Möblierungsvorschlag und sind kein Vertragsbestandteil. Koten sind nicht für die Bestellung von Einbaumöbeln verwendbar - Naturmaße erforderlich! Alle Quadratmeterangaben sind nach Rohbaummaßen berechnet.

Stand per: 31.08.2023

KAUFPREIS EIGENNUTZER: € 364.200,00, ANLEGER: € 335.000,00



SOPHIE

Leben im
Althan Quartier

NORDBERGSTRASSE 13
1090 WIEN

OG 1 / TOP 009

WOHNFLÄCHE 74,40 m²
LOGGIA 12,74 m²
EINLAGERUNGSRAUM 3,05 m²

01	VORRAUM	3,62 m ²	06	WC	2,07 m ²
02	BAD	4,72 m ²	07	GANG	3,69 m ²
03	WOHNKÜCHE	27,67 m ²	08	ABSTELLRAUM	3,10 m ²
04	ZIMMER I	16,72 m ²	09	LOGGIA	12,74 m ²
05	ZIMMER II	12,81 m ²			

NORDBERGSTRASSE



3 ZIMMER 74,4 m² WOHNFLÄCHE

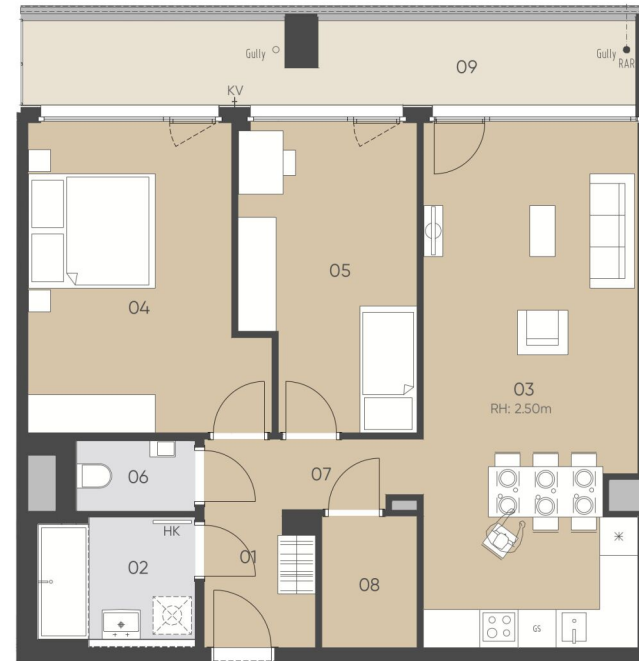

1. OBERGESCHOSS

1:100
0 1 2 3m

GE:Gestaltungselement, GS: Geschirrspüler, KV: Kemperventil (Wasseranschluss), HK: Handtuchheizkörper, LVDTA: Leerverrohrung Drehtürantrieb, PH: Parapethöhe, RAR: Regenabflussrohr, RH: Raumhöhe, STUK: Sturzunterkante, VK: Vorderkante, VLS: Vorlestesiege

Unverbindliche Grundrissinformation, Änderungen während der Bauausführung vorbehalten! Hinsichtlich der Boden- und Wandbeläge sowie Elektro-, Sanitär- und sonstiger Ausstattung gilt ausschließlich die jeweils aktuelle Bau- und Ausstattungsbeschreibung. Sonstige Einrichtungsgegenstände gelten lediglich als Möblierungsvorschlag und sind kein Vertragsbestandteil. Koten sind nicht für die Bestellung von Einbaumöbeln verwendbar - Naturmaße erforderlich! Alle Quadratmeterangaben sind nach Rohbaumaßen berechnet.

Stand per: 31.08.2023

KAUFPREIS EIGENNUTZER: € 582.000,00, ANLEGER: € 530.000,00



SOPHIE

Leben im
Althan Quartier

NORDBERGSTRASSE 13
1090 WIEN

OG1 / TOP 010

WOHNFLÄCHE	49,16 m ²
LOGGIA	8,26 m ²
EINLAGERUNGSRAUM	3,05 m ²

01 VORRAUM	3,79 m ²	05 ZIMMER I	14,00 m ²
02 BAD	4,91 m ²	06 WC	2,38 m ²
03 WOHNKÜCHE	20,18 m ²	07 LOGGIA	8,26 m ²
04 KOCHNISCHE	3,90 m ²		

NORDBERGSTRASSE

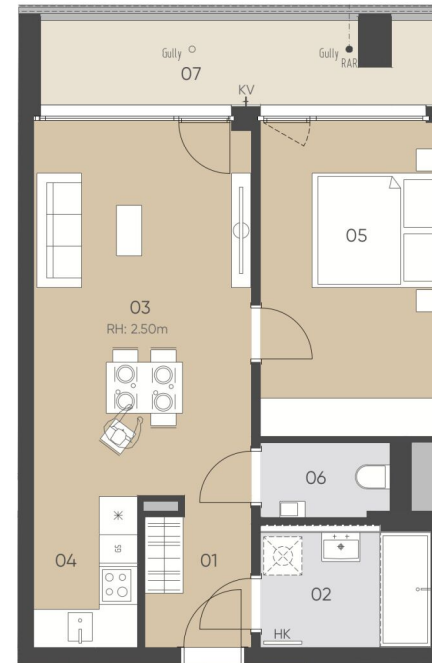

1. OBERGESCHOSS



GE:Gestaltungselement, GS: Geschirrspüler, KV: Kemperventil (Wasseranschluss), HK: Handtuchheizkörper, LVDTA: Leerverrohrung
Drehtürantrieb, PH: Parapethöhe, RAR: Regenabflussrohr, RH: Raumhöhe, STUK: Sturzunterkante, VK: Vorderkante, VLS: Vorlestiege

Unverbindliche Grundrissinformation, Änderungen während der Bauausführung vorbehalten! Hinsichtlich der Boden- und Wandbeläge sowie Elektro-, Sanitär- und sonstiger Ausstattung gilt ausschließlich die jeweils aktuelle Bau- und Ausstattungsbeschreibung. Sonstige Einrichtungsgegenstände gelten lediglich als Möblierungsvorschlag und sind kein Vertragsbestandteil. Koten sind nicht für die Bestellung von Einbaumöbeln verwendbar - Naturmaße erforderlich! Alle Quadratmeterangaben sind nach Rohbaumaßen berechnet.

Stand per: 31.08.2023

2 ZIMMER 49,16 m² WOHNFLÄCHE

KAUFPREIS EIGENNUTZER: € 419.300,00, ANLEGER: € 385.000,00



SOPHIE

Leben im
Althan Quartier

NORDBERGSTRASSE 13
1090 WIEN

OG 1 / TOP 011

WOHNFLÄCHE	75.58 m ²
LOGGIA	9.55 m ²
EINLAGERUNGSRAUM	2.96 m ²

01 VORRAUM	11.85 m ²	05 ZIMMER II	10.95 m ²
02 BAD	4.73 m ²	06 WC	2.32 m ²
03 WOHNKÜCHE	27.34 m ²	07 GANG	4.64 m ²
04 ZIMMER I	13.75 m ²	08 LOGGIA	9.55 m ²

NORDBERGSTRASSE

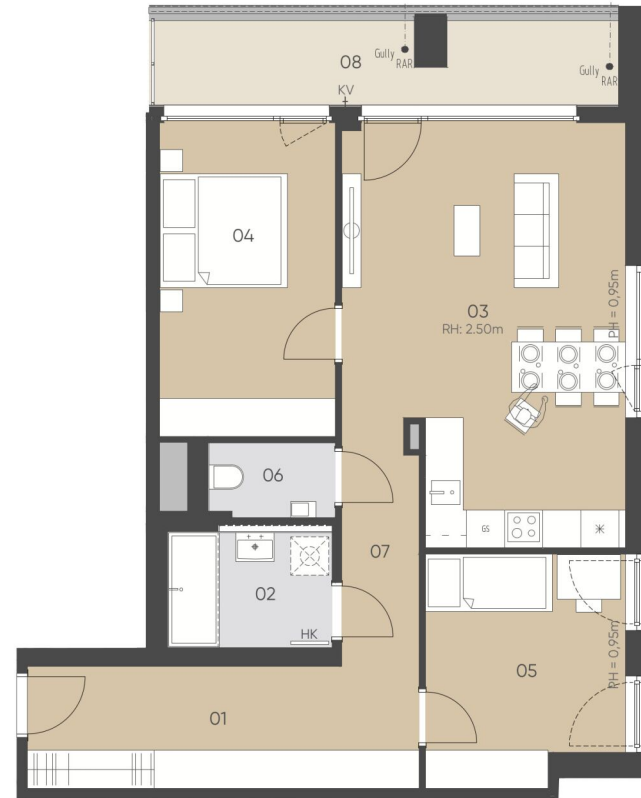

1. OBERGESCHOSS



GE:Gestaltungselement, GS: Geschirrspüler, KV: Kemperventil (Wasseranschluss), HK: Handtuchheizkörper, LVDTA: Leerverrohrung Drehtürantrieb, PH: Parapethöhe, RAR: Regenabflussrohr, RH: Raumhöhe, STUK: Sturzunterkante, VK: Vorderkante, VLS: Vorlestegie

Unverbindliche Grundrissinformation, Änderungen während der Bauausführung vorbehalten! Hinsichtlich der Boden- und Wandbeläge sowie Elektro-, Sanitär- und sonstiger Ausstattung gilt ausschließlich die jeweils aktuelle Bau- und Ausstattungsbeschreibung. Sonstige Einrichtungsgegenstände gelten lediglich als Möblierungsvorschlag und sind kein Vertragsbestandteil. Koten sind nicht für die Bestellung von Einbaumöbeln verwendbar - Naturmaße erforderlich! Alle Quadratmeterangaben sind nach Rohbaumaßen berechnet.

Stand per: 31.08.2023

3 ZIMMER 75,58 m² WOHNFLÄCHE

KAUFPREIS EIGENNUTZER: € 600.100,00, ANLEGER: € 550.000,00



SOPHIE

Leben im
Althan Quartier

NORDBERGSTRASSE 13
1090 WIEN

OG 1 / TOP 012

WOHNFLÄCHE	31.62 m ²
LOGGIA	5.83 m ²
BALKON	2.63 m ²
EINLAGERUNGSRAUM	3.05 m ²

01 WOHNRAUM	26.62 m ²	04 BALKON	2.63 m ²
02 BAD	5.00 m ²		
03 LOGGIA	5.83 m ²		

NORDBERGSTRASSE

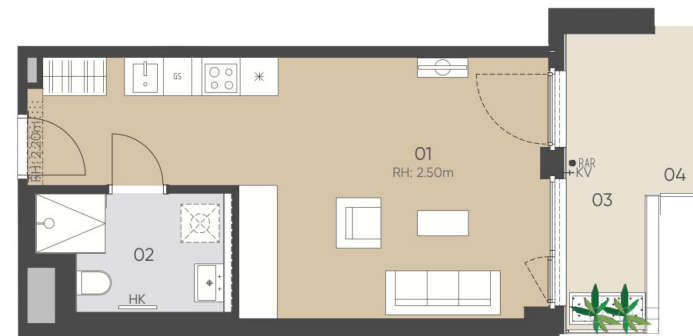

1. OBERGESCHOSS

GE: Gestaltungselement, GS: Geschirrspüler, KV: Kemperventil (Wasseranschluss), HK: Handtuchheizkörper, LVDTA: Leerverrohrung Drehtürantrieb, PH: Parapethöhe, RAR: Regenabflussrohr, RH: Raumhöhe, STUK: Sturzunterkante, VK: Vorderkante, VLS: Vorlegestiege

Unverbindliche Grundrissinformation, Änderungen während der Bauausführung vorbehalten! Hinsichtlich der Boden- und Wandbeläge sowie Elektro-, Sanitär- und sonstiger Ausstattung gilt ausschließlich die jeweils aktuelle Bau- und Ausstattungsbeschreibung. Sonstige Einrichtungsgegenstände gelten lediglich als Möblierungsvorschlag und sind kein Vertragsbestandteil. Koten sind nicht für die Bestellung von Einbaumöbeln verwendbar - Naturmaße erforderlich! Alle Quadratmeterangaben sind nach Rohbaumaßen berechnet.

Stand per: 31.08.2023

1 ZIMMER 31,62 m² WOHNFLÄCHE

KAUFPREIS EIGENNUTZER: € 296.000,00, ANLEGER: € 275.000,00



SOPHIE

Leben im
Althan Quartier

NORDBERGSTRASSE 13
1090 WIEN

OG 1 / TOP 013

WOHNFLÄCHE	46.48 m ²
LOGGIA	6.63 m ²
BALKON	2.60 m ²
EINLAGERUNGSRAUM	3.05 m ²

01 VORRAUM	8.81 m ²	05 LOGGIA	6.63 m ²
02 BAD	6.85 m ²	06 BALKON	2.60 m ²
03 WOHNKÜCHE	20.75 m ²		
04 ZIMMER I	10.07 m ²		

NORDBERGSTRASSE



1.5 ZIMMER 46,48 m² WOHNFLÄCHE

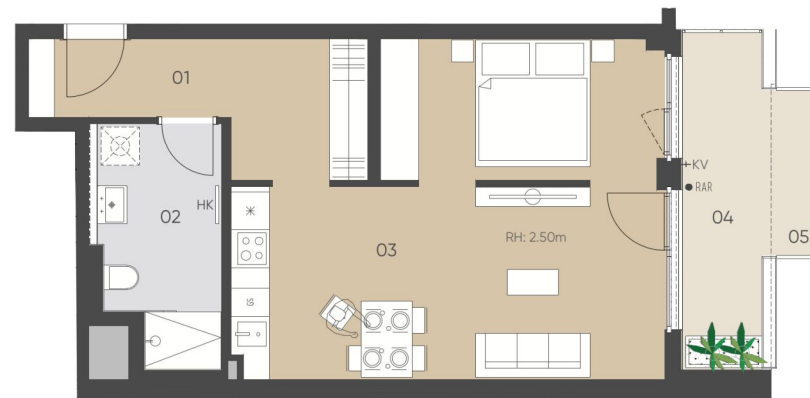

1. OBERGESCHOSS



GE:Gestaltungselement, GS: Geschirrspüler, KV: Kemperventil (Wasseranschluss), HK: Handtuchheizkörper, LVDTA: Leerverrohrung Drehtürantrieb, PH: Parapethöhe, RAR: Regenabflussrohr, RH: Raumhöhe, STUK: Sturzunterkante, VK: Vorderkante, VLS: Vorlestiege

Unverbindliche Grundrissinformation, Änderungen während der Bauausführung vorbehalten! Hinsichtlich der Boden- und Wandbeläge sowie Elektro-, Sanitär- und sonstiger Ausstattung gilt ausschließlich die jeweils aktuelle Bau- und Ausstattungsbeschreibung. Sonstige Einrichtungsgegenstände gelten lediglich als Möblierungsvorschlag und sind kein Vertragsbestandteil. Koten sind nicht für die Bestellung von Einbaumöbeln verwendbar - Naturmaße erforderlich! Alle Quadratmeterangaben sind nach Rohbaumaßen berechnet.

Stand per: 31.08.2023

KAUFPREIS EIGENNUTZER: € 325.500,00, ANLEGER: € 295.000,00

SOPHIE

Leben im
Althan Quartier

NORDBERGSTRASSE 13
1090 WIEN

OG1 / TOP 014

WOHNFLÄCHE	80.23 m ²
LOGGIA	9.88 m ²
EINLAGERUNGSRAUM	3.05 m ²

01 VORRAUM	3.34 m ²	07 ZIMMER II	11.17 m ²
02 BAD	5.59 m ²	08 WC	2.00 m ²
03 WOHNZIMMER	24.10 m ²	09 GANG	5.69 m ²
04 KOCHNISCHE	5.85 m ²	10 ABSTELLRAUM	2.03 m ²
05 ZIMMER I	14.34 m ²	11 LOGGIA	9.88 m ²
06 SCHRANKRAUM	6.12 m ²		

NORDBERGSTRASSE

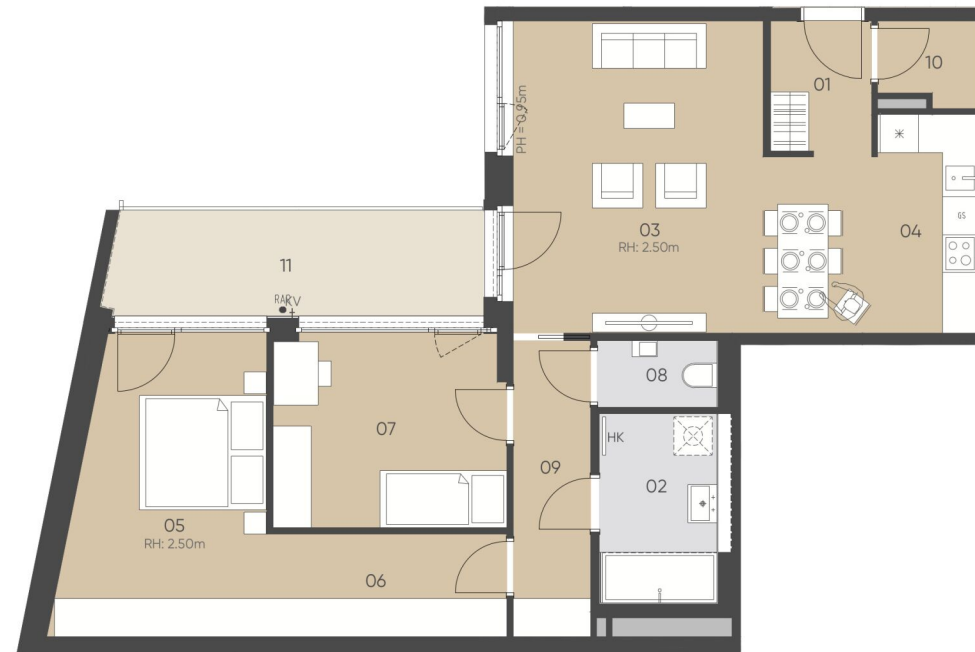

1. OBERGESCHOSS



GE:Gestaltungselement, GS: Geschirrspüler, KV: Kemperventil (Wasseranschluss), HK: Handtuchheizkörper, LVDTA: Leerverrohrung Drehtürantrieb, PH: Parapethöhe, RAR: Regenabflussrohr, RH: Raumhöhe, STUK: Sturzunterkante, VK: Vorderkante, VLS: Vorlestiege

Unverbindliche Grundrissinformation, Änderungen während der Bauausführung vorbehalten! Hinsichtlich der Boden- und Wandbeläge sowie Elektro-, Sanitär- und sonstiger Ausstattung gilt ausschließlich die jeweils aktuelle Bau- und Ausstattungsbeschreibung. Sonstige Einrichtungsgegenstände gelten lediglich als Möblierungsvorschlag und sind kein Vertragsbestandteil. Koten sind nicht für die Bestellung von Einbaumöbeln verwendbar - Naturmaße erforderlich! Alle Quadratmeterangaben sind nach Rohbaumaßen berechnet.

Stand per: 31.08.2023

3 ZIMMER 80,23 m² WOHNFLÄCHE

KAUFPREIS EIGENNUTZER: € 638.300,00, ANLEGER: € 585.000,00



SOPHIE

Leben im
Althan Quartier

NORDBERGSTRASSE 13
1090 WIEN

OG 1 / TOP 015

WOHNFLÄCHE	48.28 m ²
LOGGIA	6.81 m ²
EINLAGERUNGSRAUM	3.05 m ²

01 VORRAUM	4.40 m ²	05 ZIMMER I	11.22 m ²
02 BAD	4.97 m ²	06 ABSTELLRAUM	3.37 m ²
03 WOHNZIMMER	17.63 m ²	07 LOGGIA	6.81 m ²
04 KOCHNISCHE	6.69 m ²		

NORDBERGSTRASSE



1. OBERGESCHOSS



GE:Gestaltungselement, GS: Geschirrspüler, KV: Kemperventil (Wasseranschluss), HK: Handtuchheizkörper, LVDTA: Leerverrohrung
Drehtürantrieb, PH: Parapethöhe, RAR: Regenabflussrohr, RH: Raumhöhe, STUK: Sturzunterkante, VK: Vorderkante, VLS: Vorlestiege

Unverbindliche Grundrissinformation, Änderungen während der Bauausführung vorbehalten! Hinsichtlich der Boden- und Wandbeläge sowie Elektro-, Sanitär- und sonstiger Ausstattung gilt ausschließlich die jeweils aktuelle Bau- und Ausstattungsbeschreibung. Sonstige Einrichtungsgegenstände gelten lediglich als Möblierungsvorschlag und sind kein Vertragsbestandteil. Koten sind nicht für die Bestellung von Einbaumöbeln verwendbar - Naturmaße erforderlich! Alle Quadratmeterangaben sind nach Rohbaumaßen berechnet.

Stand per: 31.08.2023

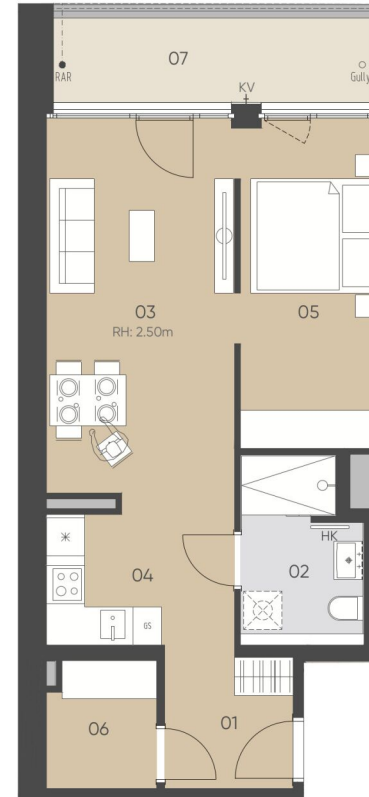

1.5 ZIMMER 48,28 m² WOHNFLÄCHE

KAUFPREIS EIGENNUTZER: € 428.000,00, ANLEGER: € 395.000,00



SOPHIE

Leben im
Althan Quartier

NORDBERGSTRASSE 13
1090 WIEN

OG 1 / TOP 016

WOHNFLÄCHE	40.16 m ²
LOGGIA	6.84 m ²
EINLAGERUNGSRAUM	3.05 m ²

01 VORRAUM	4.80 m ²	04 ZIMMER I	11.22 m ²
02 BAD	4.97 m ²	05 ABSTELLRAUM	1.84 m ²
03 WOHNKÜCHE	17.33 m ²	06 LOGGIA	6.84 m ²

NORDBERGSTRASSE



1.5 ZIMMER 40,16 m² WOHNFLÄCHE

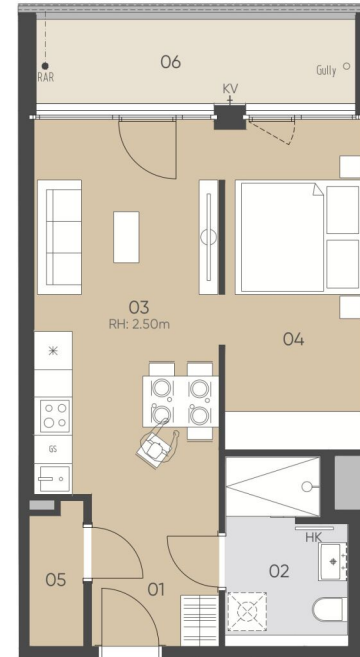

1. OBERGESCHOSS



GE:Gestaltungselement, GS: Geschirrspüler, KV: Kemperventil (Wasseranschluss), HK: Handtuchheizkörper, LVDTA: Leerverrohrung
Drehtürantrieb, PH: Parapethöhe, RAR: Regenabflussrohr, RH: Raumhöhe, STUK: Sturzunterkante, VK: Vorderkante, VLS: Vorlestiege

Unverbindliche Grundrissinformation, Änderungen während der Bauausführung vorbehalten! Hinsichtlich der Boden- und Wandbeläge sowie Elektro-, Sanitär- und sonstiger Ausstattung gilt ausschließlich die jeweils aktuelle Bau- und Ausstattungsbeschreibung. Sonstige Einrichtungsgegenstände gelten lediglich als Möblierungsvorschlag und sind kein Vertragsbestandteil. Koten sind nicht für die Bestellung von Einbaumöbeln verwendbar - Naturmaße erforderlich! Alle Quadratmeterangaben sind nach Rohbaumaßen berechnet.

Stand per: 31.08.2023

KAUFPREIS EIGENNUTZER: € 372.900,00, ANLEGER: € 345.000,00



SOPHIE

Leben im
Althan Quartier

**NORDBERGSTRASSE 13
1090 WIEN**

OG 1 / TOP 017

WOHNFLÄCHE	40,16 m ²
LOGGIA	6,84 m ²
EINLAGERUNGSRAUM	3,05 m ²

01 VORRAUM	4,45 m ²	04 ZIMMER I	11,21 m ²
02 BAD	5,17 m ²	05 ABSTELLRAUM	2,00 m ²
03 WOHNKÜCHE	17,33 m ²	06 LOGGIA	6,84 m ²

NORDBERGSTRASSE



1.5 ZIMMER 40,16 m² WOHNFLÄCHE

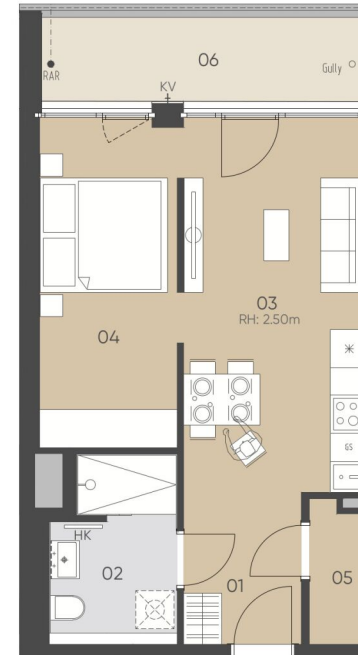

1. OBERGESCHOSS



GE:Gestaltungselement, GS: Geschirrspüler, KV: Kemperventil (Wasseranschluss), HK: Handtuchheizkörper, LVDTA: Leerverrohrung Drehtürantrieb, PH: Parapethöhe, RAR: Regenabflussrohr, RH: Raumhöhe, STUK: Sturzunterkante, VK: Vorderkante, VLS: Vorlegestiege

Unverbindliche Grundrissinformation, Änderungen während der Bauausführung vorbehalten! Hinsichtlich der Boden- und Wandbeläge sowie Elektro-, Sanitär- und sonstiger Ausstattung gilt ausschließlich die jeweils aktuelle Bau- und Ausstattungsbeschreibung. Sonstige Einrichtungsgegenstände gelten lediglich als Möblierungsvorschlag und sind kein Vertragsbestandteil. Koten sind nicht für die Bestellung von Einbaumöbeln verwendbar - Naturmaße erforderlich! Alle Quadratmeterangaben sind nach Rohbaumaßen berechnet.

Stand per: 31.08.2023

KAUFPREIS EIGENNUTZER: € 372.900,00, ANLEGER: € 345.000,00



SOPHIE

Leben im
Althan Quartier

**NORDBERGSTRASSE 13
1090 WIEN**

OG 1 / TOP 018

WOHNFLÄCHE	39.76 m ²
LOGGIA	6.84 m ²
EINLAGERUNGSRAUM	3.05 m ²

01 VORRAUM	4.63 m ²	04 ZIMMER I	11.22 m ²
02 BAD	4.58 m ²	05 ABSTELLRAUM	2.00 m ²
03 WOHNKÜCHE	17.33 m ²	06 LOGGIA	6.84 m ²

NORDBERGSTRASSE



1.5 ZIMMER 39,76 m² WOHNFLÄCHE

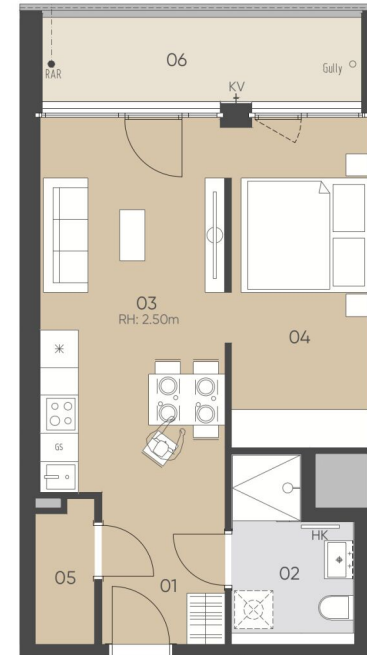

1. OBERGESCHOSS



GE:Gestaltungselement, GS: Geschirrspüler, KV: Kemperventil (Wasseranschluss), HK: Handtuchheizkörper, LVDTA: Leerverrohrung Drehtürantrieb, PH: Parapethöhe, RAR: Regenabflussrohr, RH: Raumhöhe, STUK: Sturzunterkante, VK: Vorderkante, VLS: Vorlestiege

Unverbindliche Grundrissinformation, Änderungen während der Bauausführung vorbehalten! Hinsichtlich der Boden- und Wandbeläge sowie Elektro-, Sanitär- und sonstiger Ausstattung gilt ausschließlich die jeweils aktuelle Bau- und Ausstattungsbeschreibung. Sonstige Einrichtungsgegenstände gelten lediglich als Möblierungsvorschlag und sind kein Vertragsbestandteil. Koten sind nicht für die Bestellung von Einbaumöbeln verwendbar - Naturmaße erforderlich! Alle Quadratmeterangaben sind nach Rohbaumaßen berechnet.

Stand per: 31.08.2023

KAUFPREIS EIGENNUTZER: € 372.300,00, ANLEGER: € 345.000,00



SOPHIE

Leben im
Althan Quartier

NORDBERGSTRASSE 13
1090 WIEN

OG 1 / TOP 019

WOHNFLÄCHE	40,13 m ²
LOGGIA	6,84 m ²
EINLAGERUNGSRAUM	3,05 m ²

01 VORRAUM	4,12 m ²	04 ZIMMER I	11,19 m ²
02 BAD	4,95 m ²	05 ABSTELLRAUM	2,51 m ²
03 WOHNKÜCHE	17,36 m ²	06 LOGGIA	6,84 m ²

NORDBERGSTRASSE



1.5 ZIMMER 40,13 m² WOHNFLÄCHE



1. OBERGESCHOSS



GE:Gestaltungselement, GS: Geschirrspüler, KV: Kemperventil (Wasseranschluss), HK: Handtuchheizkörper, LVDTA: Leerverrohrung
Drehtürantrieb, PH: Parapethöhe, RAR: Regenabflussrohr, RH: Raumhöhe, STUK: Sturzunterkante, VK: Vorderkante, VLS: Vorlestiege

Unverbindliche Grundrissinformation, Änderungen während der Bauausführung vorbehalten! Hinsichtlich der Boden- und Wandbeläge sowie Elektro-, Sanitär- und sonstiger Ausstattung gilt ausschließlich die jeweils aktuelle Bau- und Ausstattungsbeschreibung. Sonstige Einrichtungsgegenstände gelten lediglich als Möblierungsvorschlag und sind kein Vertragsbestandteil. Koten sind nicht für die Bestellung von Einbaumöbeln verwendbar - Naturmaße erforderlich! Alle Quadratmeterangaben sind nach Rohbaumaßen berechnet.

Stand per: 31.08.2023

KAUFPREIS EIGENNUTZER: € 372.900,00, ANLEGER: € 345.000,00



SOPHIE

Leben im
Althan Quartier

NORDBERGSTRASSE 13
1090 WIEN

OG 1 / TOP 020

WOHNFLÄCHE	40,16 m ²
LOGGIA	6,84 m ²
EINLAGERUNGSRAUM	3,05 m ²

01 VORRAUM	4,45 m ²	04 ZIMMER I	11,21 m ²
02 BAD	5,17 m ²	05 ABSTELLRAUM	2,00 m ²
03 WOHNKÜCHE	17,33 m ²	06 LOGGIA	6,84 m ²

NORDBERGSTRASSE



1.5 ZIMMER 40,16 m² WOHNFLÄCHE

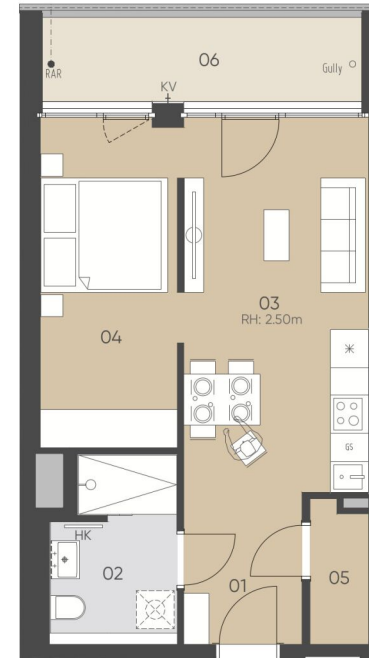

1. OBERGESCHOSS



GE:Gestaltungselement, GS: Geschirrspüler, KV: Kemperventil (Wasseranschluss), HK: Handtuchheizkörper, LVDTA: Leerverrohrung
Drehtürantrieb, PH: Parapethöhe, RAR: Regenabflussrohr, RH: Raumhöhe, STUK: Sturzunterkante, VK: Vorderkante, VLS: Vorlestiege

Unverbindliche Grundrissinformation, Änderungen während der Bauausführung vorbehalten! Hinsichtlich der Boden- und Wandbeläge sowie Elektro-, Sanitär- und sonstiger Ausstattung gilt ausschließlich die jeweils aktuelle Bau- und Ausstattungsbeschreibung. Sonstige Einrichtungsgegenstände gelten lediglich als Möblierungsvorschlag und sind kein Vertragsbestandteil. Koten sind nicht für die Bestellung von Einbaumöbeln verwendbar - Naturmaße erforderlich! Alle Quadratmeterangaben sind nach Rohbaumaßen berechnet.

Stand per: 31.08.2023

KAUFPREIS EIGENNUTZER: € 372.900,00, ANLEGER: € 345.000,00



SOPHIE

Leben im
Althan Quartier

NORDBERGSTRASSE 13
1090 WIEN

OG 1 / TOP 021

WOHNFLÄCHE	39.58 m ²
LOGGIA	6.84 m ²
EINLAGERUNGSRAUM	3.05 m ²

01 VORRAUM	4.01 m ²	04 ZIMMER I	11.22 m ²
02 BAD	4.58 m ²	05 ABSTELLRAUM	2.44 m ²
03 WOHNKÜCHE	17.33 m ²	06 LOGGIA	6.84 m ²

NORDBERGSTRASSE



1.5 ZIMMER 39,58 m² WOHNFLÄCHE

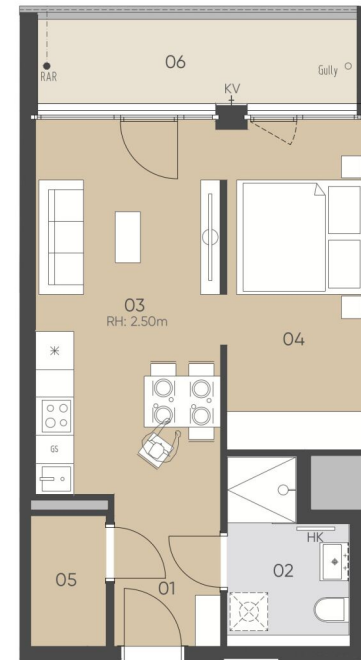

1. OBERGESCHOSS

GE:Gestaltungselement, GS: Geschirrspüler, KV: Kemperventil (Wasseranschluss), HK: Handtuchheizkörper, LVDTA: Leerverrohrung
Drehtürantrieb, PH: Parapethöhe, RAR: Regenabflussrohr, RH: Raumhöhe, STUK: Sturzunterkante, VK: Vorderkante, VLS: Vorlestiege

Unverbindliche Grundrissinformation, Änderungen während der Bauausführung vorbehalten! Hinsichtlich der Boden- und Wandbeläge sowie Elektro-, Sanitär- und sonstiger Ausstattung gilt ausschließlich die jeweils aktuelle Bau- und Ausstattungsbeschreibung. Sonstige Einrichtungsgegenstände gelten lediglich als Möblierungsvorschlag und sind kein Vertragsbestandteil. Koten sind nicht für die Bestellung von Einbaumöbeln verwendbar - Naturmaße erforderlich! Alle Quadratmeterangaben sind nach Rohbaumaßen berechnet.

Stand per: 31.08.2023

KAUFPREIS EIGENNUTZER: € 357.300,00, ANLEGER: € 330.000,00



SOPHIE

Leben im
Althan Quartier

NORDBERGSTRASSE 13
1090 WIEN

OG 2 / TOP 022

WOHNFLÄCHE	45.17 m ²
BALKON	7.42 m ²
EINLAGERUNGSRAUM	1.81 m ²

01 VORRAUM	3.44 m ²	05 ZIMMER I	11.92 m ²
02 BAD	4.76 m ²	06 WC	2.00 m ²
03 WOHNZIMMER	19.02 m ²	07 BALKON	7.42 m ²
04 KOCHNISCHE	4.03 m ²		

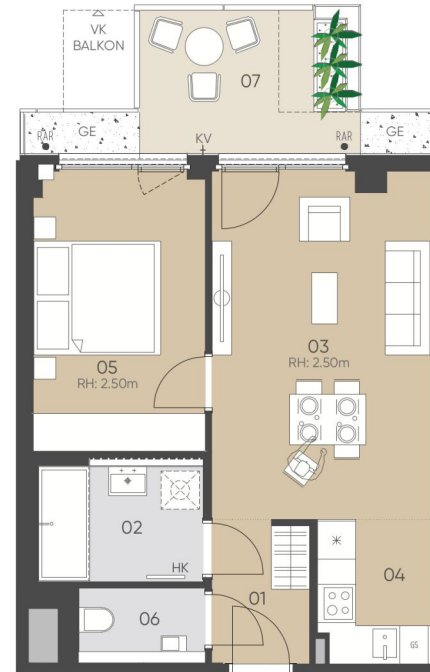

2. OBERGESCHOSS



GE:Gestaltungselement, GS: Geschirrspüler, KV: Kemperventil (Wasseranschluss), HK: Handtuchheizkörper, LVDTA: Leerverrohrung Drehtürantrieb, PH: Parapethöhe, RAR: Regenabflussrohr, RH: Raumhöhe, STUK: Sturzunterkante, VK: Vorderkante, VLS: Vorlestiege

Unverbindliche Grundrissinformation, Änderungen während der Bauausführung vorbehalten! Hinsichtlich der Boden- und Wandbeläge sowie Elektro-, Sanitär- und sonstiger Ausstattung gilt ausschließlich die jeweils aktuelle Bau- und Ausstattungsbeschreibung. Sonstige Einrichtungsgegenstände gelten lediglich als Möblierungsvorschlag und sind kein Vertragsbestandteil. Koten sind nicht für die Bestellung von Einbaumöbeln verwendbar - Naturmaße erforderlich! Alle Quadratmeterangaben sind nach Rohbaumaßen berechnet.

Stand per: 31.08.2023

2 ZIMMER 45,17 m² WOHNFLÄCHE

KAUFPREIS EIGENNUTZER: € 445.500,00, ANLEGER: € 415.000,00



SOPHIE

Leben im
Althan Quartier

**NORDBERGSTRASSE 13
1090 WIEN**

OG 2 / TOP 024

WOHNFLÄCHE	45.32 m ²
BALKON	7.42 m ²
EINLAGERUNGSRAUM	1.81 m ²

01 VORRAUM	3.65 m ²	06 WC	2.10 m ²
02 BAD	4.85 m ²	07 BALKON	7.42 m ²
03 WOHNZIMMER	18.91 m ²		
04 KOCHNISCHE	3.53 m ²		
05 ZIMMER I	12.28 m ²		



2. OBERGESCHOSS



GE:Gestaltungselement, GS: Geschirrspüler, KV: Kemperventil (Wasseranschluss), HK: Handtuchheizkörper, LVDTA: Leerverrohrung Drehtürantrieb, PH: Parapethöhe, RAR: Regenabflussrohr, RH: Raumhöhe, STUK: Sturzunterkante, VK: Vorderkante, VLS: Vorlestiege

Unverbindliche Grundrissinformation, Änderungen während der Bauausführung vorbehalten! Hinsichtlich der Boden- und Wandbeläge sowie Elektro-, Sanitär- und sonstiger Ausstattung gilt ausschließlich die jeweils aktuelle Bau- und Ausstattungsbeschreibung. Sonstige Einrichtungsgegenstände gelten lediglich als Möblierungsvorschlag und sind kein Vertragsbestandteil. Koten sind nicht für die Bestellung von Einbaumöbeln verwendbar - Naturmaße erforderlich! Alle Quadratmeterangaben sind nach Rohbaumaßen berechnet.

Stand per: 31.08.2023

2 ZIMMER 45,32 m² WOHNFLÄCHE

KAUFPREIS EIGENNUTZER: € 435.500,00, ANLEGER: € 405.000,00

SOPHIE

Leben im
Althan Quartier



NORDBERGSTRASSE 13
1090 WIEN

OG 2 / TOP 027

WOHNFLÄCHE	46.91 m ²
LOGGIA	7.38 m ²
TERRASSE	24.37 m ²
EINLAGERUNGSRAUM	1.81 m ²

01 VORRAUM	7.70 m ²	04 ZIMMER I	10.26 m ²
02 BAD	7.08 m ²	05 LOGGIA	7.38 m ²
03 WOHNKÜCHE	21.87 m ²	06 TERRASSE	24.37 m ²

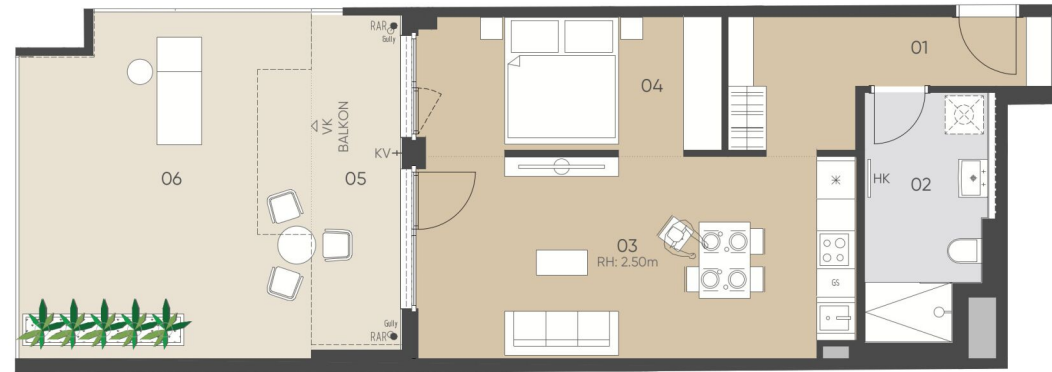

2. OBERGESCHOSS



GE: Gestaltungselement, GS: Geschirrspüler, KV: Kemperventil (Wasseranschluss), HK: Handtuchheizkörper, LVDTA: Leerverrohrung Drehtürantrieb, PH: Parapethöhe, RAR: Regenabflussrohr, RH: Raumhöhe, STUK: Sturzunterkante, VK: Vorderkante, VLS: Vorlestegie

Unverbindliche Grundrissinformation, Änderungen während der Bauausführung vorbehalten! Hinsichtlich der Boden- und Wandbeläge sowie Elektro-, Sanitär- und sonstiger Ausstattung gilt ausschließlich die jeweils aktuelle Bau- und Ausstattungsbeschreibung. Sonstige Einrichtungsgegenstände gelten lediglich als Möblierungsvorschlag und sind kein Vertragsbestandteil. Koten sind nicht für die Bestellung von Einbaumöbeln verwendbar - Naturmaße erforderlich! Alle Quadratmeterangaben sind nach Rohbaumaßen berechnet.

Stand per: 31.08.2023

1.5 ZIMMER 46,91 m² WOHNFLÄCHE

KAUFPREIS EIGENNUTZER: € 381.200,00, ANLEGER: € 345.000,00



SOPHIE

Leben im
Althan Quartier

NORDBERGSTRASSE 13
1090 WIEN

OG 2 / TOP 028

WOHNFLÄCHE	48.24 m ²
LOGGIA	8.80 m ²
TERRASSE	21.76 m ²
EINLAGERUNGSRAUM	1.81 m ²

01 VORRAUM	4.13 m ²	05 ZIMMER I	12.88 m ²
02 BAD	5.64 m ²	06 LOGGIA	8.80 m ²
03 KOCHNISCHE	20.93 m ²	07 TERRASSE	21.76 m ²
04	4.66 m ²		



2 ZIMMER 48,24 m² WOHNFLÄCHE

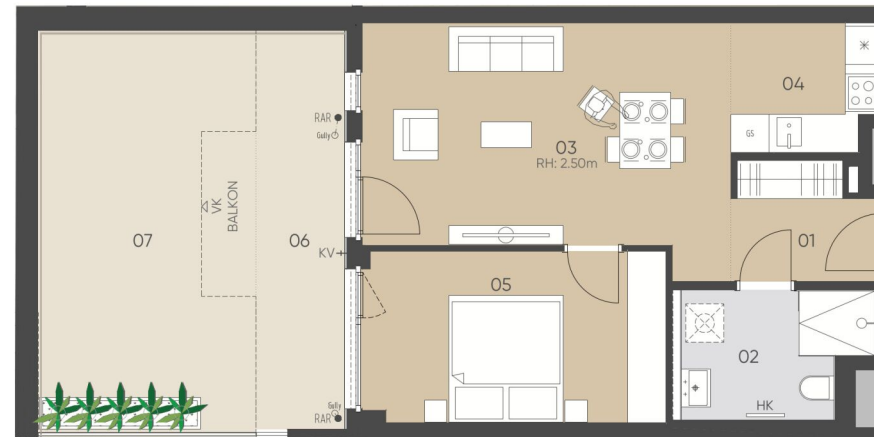

2. OBERGESCHOSS



GE:Gestaltungselement, GS: Geschirrspüler, KV: Kemperventil (Wasseranschluss), HK: Handtuchheizkörper, LVDTA: Leerverrohrung Drehtürantrieb, PH: Parapethöhe, RAR: Regenabflussrohr, RH: Raumhöhe, STUK: Sturzunterkante, VK: Vorderkante, VLS: Vorlestiege

Unverbindliche Grundrissinformation, Änderungen während der Bauausführung vorbehalten! Hinsichtlich der Boden- und Wandbeläge sowie Elektro-, Sanitär- und sonstiger Ausstattung gilt ausschließlich die jeweils aktuelle Bau- und Ausstattungsbeschreibung. Sonstige Einrichtungsgegenstände gelten lediglich als Möblierungsvorschlag und sind kein Vertragsbestandteil. Koten sind nicht für die Bestellung von Einbaumöbeln verwendbar - Naturmaße erforderlich! Alle Quadratmeterangaben sind nach Rohbaumaßen berechnet.

Stand per: 31.08.2023

KAUFPREIS EIGENNUTZER: € 392.800,00, ANLEGER: € 356.000,00



SOPHIE

Leben im
Althan Quartier

NORDBERGSTRASSE 13
1090 WIEN

OG 2 / TOP 029

WOHNFLÄCHE 58,41 m²
TERRASSE 20,29 m²
EINLAGERUNGSRAUM 1,81 m²

01	VORRAUM	6,09 m ²	05	ZIMMER I	13,90 m ²
02	BAD	6,32 m ²	06	GANG	3,30 m ²
03	WOHNZIMMER	19,67 m ²	07	TERRASSE	20,29 m ²
04	KOCHNISCHE	9,13 m ²			



2 ZIMMER 58,41 m² WOHNFLÄCHE

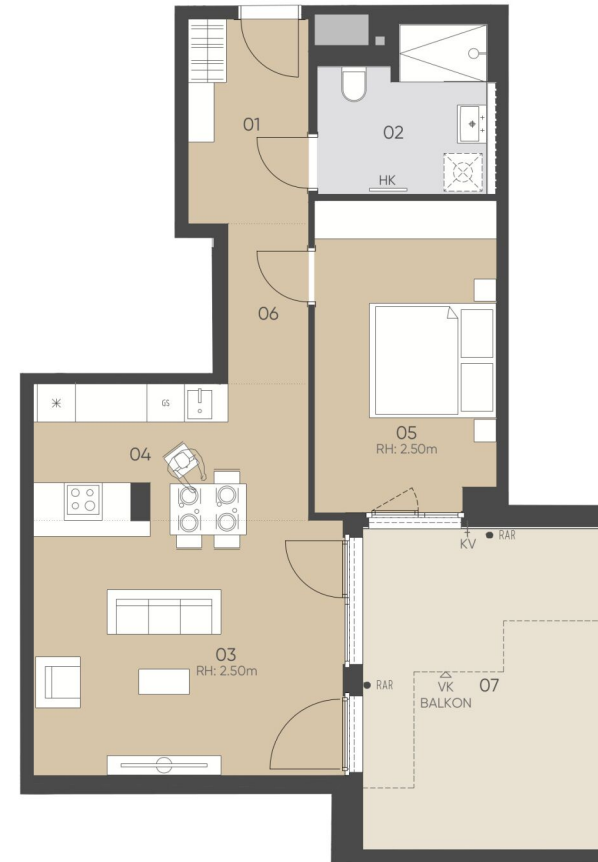

2. OBERGESCHOSS



GE:Gestaltungselement, GS: Geschirrspüler, KV: Kemperventil (Wasseranschluss), HK: Handtuchheizkörper, LVDTA: Leerverrohrung Drehtürantrieb, PH: Parapethöhe, RAR: Regenabflussrohr, RH: Raumhöhe, STUK: Sturzunterkante, VK: Vorderkante, VLS: Vorlestiege

Unverbindliche Grundrissinformation, Änderungen während der Bauausführung vorbehalten! Hinsichtlich der Boden- und Wandbeläge sowie Elektro-, Sanitär- und sonstiger Ausstattung gilt ausschließlich die jeweils aktuelle Bau- und Ausstattungsbeschreibung. Sonstige Einrichtungsgegenstände gelten lediglich als Möblierungsvorschlag und sind kein Vertragsbestandteil. Koten sind nicht für die Bestellung von Einbaumöbeln verwendbar - Naturmaße erforderlich! Alle Quadratmeterangaben sind nach Rohbaumaßen berechnet.

Stand per: 31.08.2023

KAUFPREIS EIGENNUTZER: € 405.000,00, ANLEGER: € 365.000,00



SOPHIE

Leben im
Althan Quartier

NORDBERGSTRASSE 13
1090 WIEN

OG 2 / TOP 030

WOHNFLÄCHE	83.36 m ²
LOGGIA	9.88 m ²
EINLAGERUNGSRAUM	1.81 m ²

01 VORRAUM	6.54 m ²	07 ZIMMER II	11.05 m ²
02 BAD	5.41 m ²	08 WC	2.05 m ²
03 WOHNZIMMER	26.39 m ²	09 GANG	5.48 m ²
04 KOCHNISCHE	4.02 m ²	10 ABSTELLRAUM	2.04 m ²
05 ZIMMER I	14.34 m ²	11 LOGGIA	9.88 m ²
06 SCHRANKRAUM	6.04 m ²		



3 ZIMMER 83,36 m² WOHNFLÄCHE



2. OBERGESCHOSS



GE:Gestaltungselement, GS: Geschirrspüler, KV: Kemperventil (Wasseranschluss), HK: Handtuchheizkörper, LVDTA: Leerverrohrung Drehtürantrieb, PH: Parapethöhe, RAR: Regenabflussrohr, RH: Raumhöhe, STUK: Sturzunterkante, VK: Vorderkante, VLS: Vorlestiege

Unverbindliche Grundrissinformation, Änderungen während der Bauausführung vorbehalten! Hinsichtlich der Boden- und Wandbeläge sowie Elektro-, Sanitär- und sonstiger Ausstattung gilt ausschließlich die jeweils aktuelle Bau- und Ausstattungsbeschreibung. Sonstige Einrichtungsgegenstände gelten lediglich als Möblierungsvorschlag und sind kein Vertragsbestandteil. Koten sind nicht für die Bestellung von Einbaumöbeln verwendbar - Naturmaße erforderlich! Alle Quadratmeterangaben sind nach Rohbaumaßen berechnet.

Stand per: 31.08.2023

KAUFPREIS EIGENNUTZER: € 686.400,00, ANLEGER: € 630.000,00



SOPHIE

Leben im
Althan Quartier

NORDBERGSTRASSE 13
1090 WIEN

OG 2 / TOP 031

WOHNFLÄCHE	93.55 m ²
BALKON	12.57 m ²
EINLAGERUNGSRAUM	1.81 m ²

01 VORRAUM	4.04 m ²	07 ZIMMER III	11.21 m ²
02 BAD	4.77 m ²	08 WC	2.60 m ²
03 BAD II	4.49 m ²	09 GANG	6.93 m ²
04 WOHNKÜCHE	30.47 m ²	10 ABSTELLRAUM	2.10 m ²
05 ZIMMER I	15.39 m ²	11 BALKON	12.57 m ²
06 ZIMMER II	11.55 m ²		



2. OBERGESCHOSS



GE: Gestaltungselement, GS: Geschirrspüler, KV: Kemperventil (Wasseranschluss), HK: Handtuchheizkörper, LVDTA: Leerverrohrung Drehtürantrieb, PH: Parapethöhe, RAR: Regenabflussrohr, RH: Raumhöhe, STUK: Sturzunterkante, VK: Vorderkante, VLS: Vorlegestiege

Unverbindliche Grundrissinformation, Änderungen während der Bauausführung vorbehalten! Hinsichtlich der Boden- und Wandbeläge sowie Elektro-, Sanitär- und sonstiger Ausstattung gilt ausschließlich die jeweils aktuelle Bau- und Ausstattungsbeschreibung. Sonstige Einrichtungsgegenstände gelten lediglich als Möblierungsvorschlag und sind kein Vertragsbestandteil. Koten sind nicht für die Bestellung von Einbaumöbeln verwendbar - Naturmaße erforderlich! Alle Quadratmeterangaben sind nach Rohbaumaßen berechnet.

Stand per: 31.08.2023

4 ZIMMER 93,55 m² WOHNFLÄCHE

KAUFPREIS EIGENNUTZER: € 894.000,00, ANLEGER: € 830.000,00



SOPHIE

Leben im
Althan Quartier

NORDBERGSTRASSE 13
1090 WIEN

OG 2 / TOP 032

WOHNFLÄCHE	44,82 m ²
BALKON	7,42 m ²
EINLAGERUNGSRAUM	1,81 m ²

01 VORRAUM	3,74 m ²	05 ZIMMER I	12,10 m ²
02 BAD	4,82 m ²	06 WC	2,08 m ²
03 WOHNZIMMER	18,94 m ²	07 BALKON	7,42 m ²
04 KOCHNISCHE	3,14 m ²		



2 ZIMMER 44,82 m² WOHNFLÄCHE

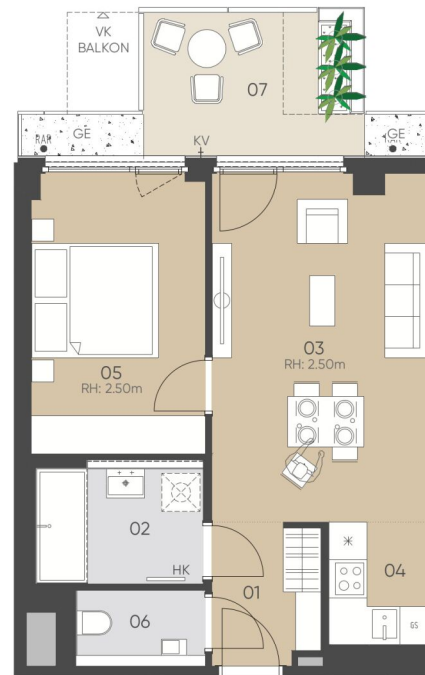

2. OBERGESCHOSS



GE:Gestaltungselement, GS: Geschirrspüler, KV: Kemperventil (Wasseranschluss), HK: Handtuchheizkörper, LVDTA: Leerverrohrung
Drehtürantrieb, PH: Parapethöhe, RAR: Regenabflussrohr, RH: Raumhöhe, STUK: Sturzunterkante, VK: Vorderkante, VLS: Vorlestiege

Unverbindliche Grundrissinformation, Änderungen während der Bauausführung vorbehalten! Hinsichtlich der Boden- und Wandbeläge sowie Elektro-, Sanitär- und sonstiger Ausstattung gilt ausschließlich die jeweils aktuelle Bau- und Ausstattungsbeschreibung. Sonstige Einrichtungsgegenstände gelten lediglich als Möblierungsvorschlag und sind kein Vertragsbestandteil. Koten sind nicht für die Bestellung von Einbaumöbeln verwendbar - Naturmaße erforderlich! Alle Quadratmeterangaben sind nach Rohbaumaßen berechnet.

Stand per: 31.08.2023

KAUFPREIS EIGENNUTZER: € 425.500,00, ANLEGER: € 395.000,00



SOPHIE

Leben im
Althan Quartier

NORDBERGSTRASSE 13
1090 WIEN

OG 2 / TOP 033

WOHNFLÄCHE	69,98 m ²
BALKON	10,08 m ²
EINLAGERUNGSRAUM	1,81 m ²

01 VORRAUM	3,61 m ²	06 ZIMMER II	11,29 m ²
02 BAD	4,19 m ²	07 WC	1,91 m ²
03 WOHNZIMMER	19,42 m ²	08 GANG	4,90 m ²
04 KOCHNISCHE	7,85 m ²	09 ABSTELLRAUM	3,36 m ²
05 ZIMMER I	13,45 m ²	10 BALKON	10,08 m ²



3 ZIMMER 69,98 m² WOHNFLÄCHE



2. OBERGESCHOSS



GE:Gestaltungselement, GS: Geschirrspüler, KV: Kemperventil (Wasseranschluss), HK: Handtuchheizkörper, LVDTA: Leerverrohrung Drehtürantrieb, PH: Parapethöhe, RAR: Regenabflussrohr, RH: Raumhöhe, STUK: Sturzunterkante, VK: Vorderkante, VLS: Vorlestiege

Unverbindliche Grundrissinformation, Änderungen während der Bauausführung vorbehalten! Hinsichtlich der Boden- und Wandbeläge sowie Elektro-, Sanitär- und sonstiger Ausstattung gilt ausschließlich die jeweils aktuelle Bau- und Ausstattungsbeschreibung. Sonstige Einrichtungsgegenstände gelten lediglich als Möblierungsvorschlag und sind kein Vertragsbestandteil. Koten sind nicht für die Bestellung von Einbaumöbeln verwendbar - Naturmaße erforderlich! Alle Quadratmeterangaben sind nach Rohbaumaßen berechnet.

Stand per: 31.08.2023

KAUFPREIS EIGENNUTZER: € 626.900,00, ANLEGER: € 580.000,00



SOPHIE

Leben im
Althan Quartier

NORDBERGSTRASSE 13
1090 WIEN

OG 2 / TOP 034

WOHNFLÄCHE	44,84 m ²
BALKON	7,42 m ²
EINLAGERUNGSRAUM	1,81 m ²

01 VORRAUM	3,80 m ²	05 ZIMMER I	11,95 m ²
02 BAD	4,76 m ²	06 WC	2,04 m ²
03 WOHNZIMMER	19,13 m ²	07 BALKON	7,42 m ²
04 KOCHNISCHE	3,16 m ²		

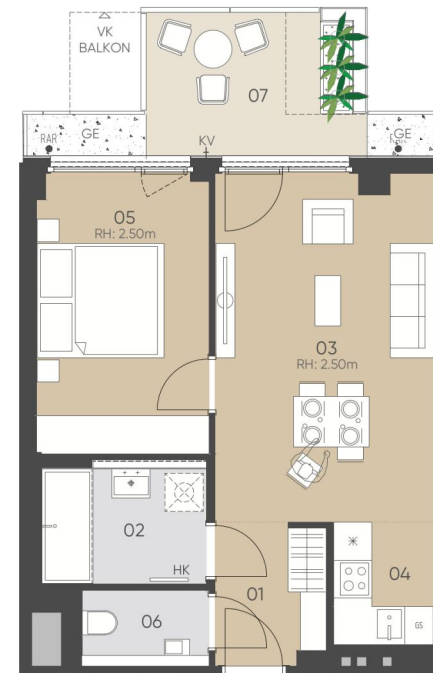

2. OBERGESCHOSS



GE:Gestaltungselement, GS: Geschirrspüler, KV: Kemperventil (Wasseranschluss), HK: Handtuchheizkörper, LVDTA: Leerverrohrung Drehtürantrieb, PH: Parapethöhe, RAR: Regenabflussrohr, RH: Raumhöhe, STUK: Sturzunterkante, VK: Vorderkante, VLS: Vorlestiege

Unverbindliche Grundrissinformation, Änderungen während der Bauausführung vorbehalten! Hinsichtlich der Boden- und Wandbeläge sowie Elektro-, Sanitär- und sonstiger Ausstattung gilt ausschließlich die jeweils aktuelle Bau- und Ausstattungsbeschreibung. Sonstige Einrichtungsgegenstände gelten lediglich als Möblierungsvorschlag und sind kein Vertragsbestandteil. Koten sind nicht für die Bestellung von Einbaumöbeln verwendbar - Naturmaße erforderlich! Alle Quadratmeterangaben sind nach Rohbaumaßen berechnet.

Stand per: 31.08.2023

2 ZIMMER 44,84 m² WOHNFLÄCHE

KAUFPREIS EIGENNUTZER: € 445.500,00, ANLEGER: € 415.000,00



SOPHIE

Leben im
Althan Quartier

NORDBERGSTRASSE 13
1090 WIEN

OG 2 / TOP 035

WOHNFLÄCHE	70.27 m ²
BALKON	10.08 m ²
EINLAGERUNGSRAUM	1.81 m ²

01 VORRAUM	3.71 m ²	06 ZIMMER II	11.58 m ²
02 BAD	4.19 m ²	07 WC	1.91 m ²
03 WOHNZIMMER	19.42 m ²	08 GANG	4.90 m ²
04 KOCHNISCHE	7.69 m ²	09 ABSTELLRAUM	3.75 m ²
05 ZIMMER I	13.12 m ²	10 BALKON	10.08 m ²



3 ZIMMER 70,27 m² WOHNFLÄCHE

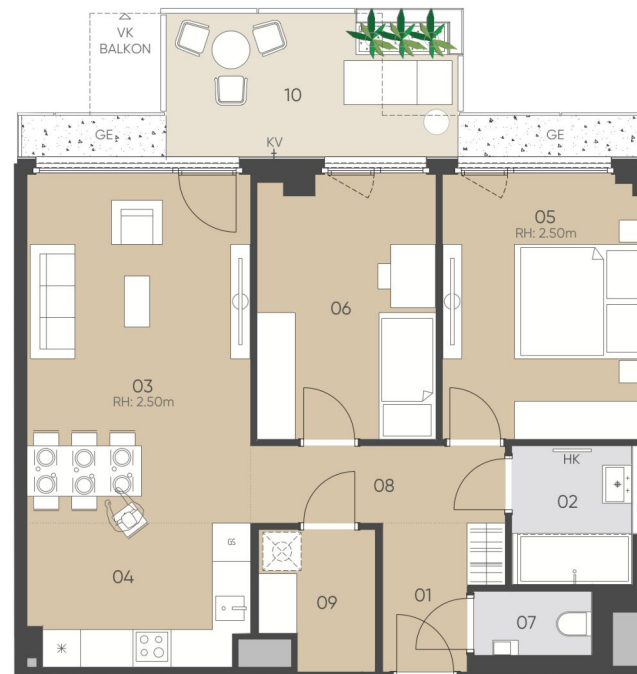

2. OBERGESCHOSS



GE:Gestaltungselement, GS: Geschirrspüler, KV: Kemperventil (Wasseranschluss), HK: Handtuchheizkörper, LVDTA: Leerverrohrung Drehtürantrieb, PH: Parapethöhe, RAR: Regenabflussrohr, RH: Raumhöhe, STUK: Sturzunterkante, VK: Vorderkante, VLS: Vorlestiege

Unverbindliche Grundrissinformation, Änderungen während der Bauausführung vorbehalten! Hinsichtlich der Boden- und Wandbeläge sowie Elektro-, Sanitär- und sonstiger Ausstattung gilt ausschließlich die jeweils aktuelle Bau- und Ausstattungsbeschreibung. Sonstige Einrichtungsgegenstände gelten lediglich als Möblierungsvorschlag und sind kein Vertragsbestandteil. Koten sind nicht für die Bestellung von Einbaumöbeln verwendbar - Naturmaße erforderlich! Alle Quadratmeterangaben sind nach Rohbaumaßen berechnet.

Stand per: 31.08.2023

KAUFPREIS EIGENNUTZER: € 626.900,00, ANLEGER: € 580.000,00



SOPHIE

Leben im
Althan Quartier

NORDBERGSTRASSE 13
1090 WIEN

OG 3 / TOP 036

WOHNFLÄCHE 45,20 m²
BALKON 7,37 m²
EINLAGERUNGSRAUM 1,81 m²

01 VORRAUM	3,44 m ²	05 ZIMMER I	11,92 m ²
02 BAD	4,79 m ²	06 WC	2,00 m ²
03 WOHNZIMMER	19,02 m ²	07 BALKON	7,37 m ²
04 KOCHNISCHE	4,03 m ²		

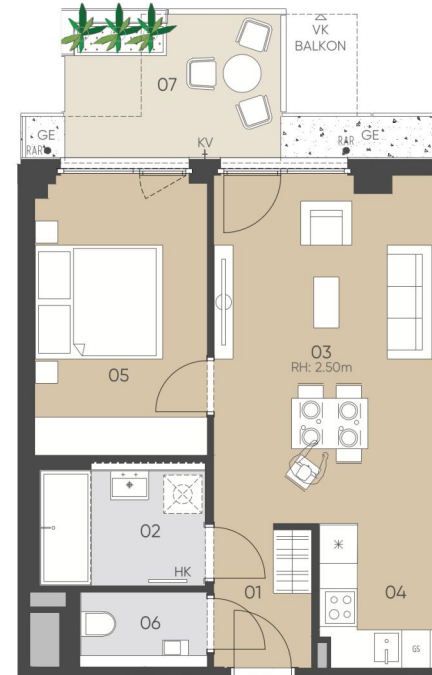

3. OBERGESCHOSS



GE:Gestaltungselement, GS: Geschirrspüler, KV: Kemperventil (Wasseranschluss), HK: Handtuchheizkörper, LVDTA: Leerverrohrung Drehtürantrieb, PH: Parapethöhe, RAR: Regenabflussrohr, RH: Raumhöhe, STUK: Sturzunterkante, VK: Vorderkante, VLS: Vorlestiege

Unverbindliche Grundrissinformation, Änderungen während der Bauausführung vorbehalten! Hinsichtlich der Boden- und Wandbeläge sowie Elektro-, Sanitär- und sonstiger Ausstattung gilt ausschließlich die jeweils aktuelle Bau- und Ausstattungsbeschreibung. Sonstige Einrichtungsgegenstände gelten lediglich als Möblierungsvorschlag und sind kein Vertragsbestandteil. Koten sind nicht für die Bestellung von Einbaumöbeln verwendbar - Naturmaße erforderlich! Alle Quadratmeterangaben sind nach Rohbaumaßen berechnet.

Stand per: 31.08.2023

2 ZIMMER 45,2 m² WOHNFLÄCHE

KAUFPREIS EIGENNUTZER: € 462.500,00, ANLEGER: € 432.000,00



SOPHIE

Leben im
Althan Quartier

NORDBERGSTRASSE 13
1090 WIEN

OG3 / TOP 037

WOHNFLÄCHE 69.83 m²
BALKON 10.13 m²
EINLAGERUNGSRAUM 1.81 m²

01	VORRAUM	5.95 m ²	06	ZIMMER II	12.00 m ²
02	BAD	3.99 m ²	07	WC	1.91 m ²
03	WOHNZIMMER	18.85 m ²	08	GANG	2.58 m ²
04	KOCHNISCHE	7.27 m ²	09	ABSTELLRAUM	3.87 m ²
05	ZIMMER I	13.41 m ²	10	BALKON	10.13 m ²

NORDBERGSTRASSE

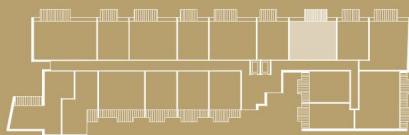

3 ZIMMER 69,83 m² WOHNFLÄCHE



3. OBERGESCHOSS



GE:Gestaltungselement, GS: Geschirrspüler, KV: Kemperventil (Wasseranschluss), HK: Handtuchheizkörper, LVDTA: Leerverrohrung Drehtürantrieb, PH: Parapethöhe, RAR: Regenabflussrohr, RH: Raumhöhe, STUK: Sturzunterkante, VK: Vorderkante, VLS: Vorlestiege

Unverbindliche Grundrissinformation, Änderungen während der Bauausführung vorbehalten! Hinsichtlich der Boden- und Wandbeläge sowie Elektro-, Sanitär- und sonstiger Ausstattung gilt ausschließlich die jeweils aktuelle Bau- und Ausstattungsbeschreibung. Sonstige Einrichtungsgegenstände gelten lediglich als Möblierungsvorschlag und sind kein Vertragsbestandteil. Koten sind nicht für die Bestellung von Einbaumöbeln verwendbar - Naturmaße erforderlich! Alle Quadratmeterangaben sind nach Rohbaummaßen berechnet.

Stand per: 31.08.2023

KAUFPREIS EIGENNUTZER: € 676.900,00, ANLEGER: € 630.000,00



SOPHIE

Leben im
Althan Quartier

NORDBERGSTRASSE 13
1090 WIEN

OG3 / TOP 038

WOHNFLÄCHE 45,28 m²
BALKON 7,37 m²
EINLAGERUNGSRAUM 1,81 m²

01	VORRAUM	3,62 m ²	05	ZIMMER I	12,28 m ²
02	BAD	4,85 m ²	06	WC	2,10 m ²
03	WOHNZIMMER	18,90 m ²	07	BALKON	7,37 m ²
04	KOCHNISCHE	3,53 m ²			

NORDBERGSTRASSE

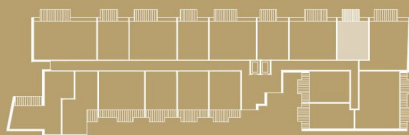

2 ZIMMER 45,28 m² WOHNFLÄCHE

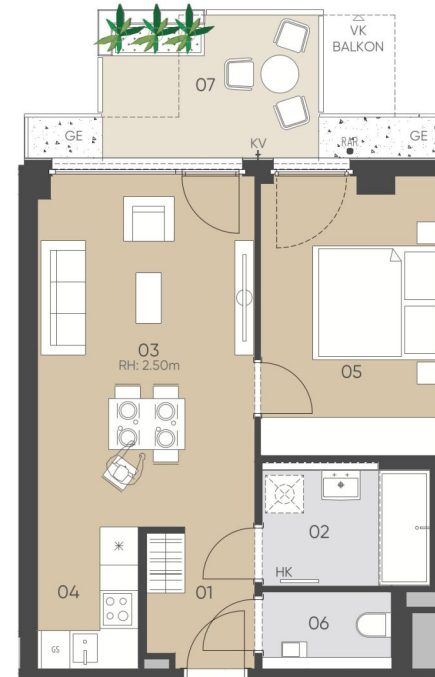

3. OBERGESCHOSS



GE:Gestaltungselement, GS: Geschirrspüler, KV: Kempventil (Wasseranschluss), HK: Handtuchheizkörper, LVDTA: Leerverrohrung Drehtürantrieb, PH: Parapethöhe, RAR: Regenabflussrohr, RH: Raumhöhe, STUK: Sturzunterkante, VK: Vorderkante, VLS: Vorlestiege

Unverbindliche Grundrissinformation, Änderungen während der Bauausführung vorbehalten! Hinsichtlich der Boden- und Wandbeläge sowie Elektro-, Sanitär- und sonstiger Ausstattung gilt ausschließlich die jeweils aktuelle Bau- und Ausstattungsbeschreibung. Sonstige Einrichtungsgegenstände gelten lediglich als Möblierungsvorschlag und sind kein Vertragsbestandteil. Koten sind nicht für die Bestellung von Einbaumöbeln verwendbar - Naturmaße erforderlich! Alle Quadratmeterangaben sind nach Rohbaummaßen berechnet.

Stand per: 31.08.2023

KAUFPREIS EIGENNUTZER: € 450.500,00, ANLEGER: € 420.000,00



SOPHIE

Leben im
Althan Quartier

NORDBERGSTRASSE 13
1090 WIEN

OG 3 / TOP 039

WOHNFLÄCHE	77.30 m ²
BALKON	10.13 m ²
EINLAGERUNGSRAUM	1.76 m ²

01 VORRAUM	11.12 m ²	05 ZIMMER II	11.22 m ²
02 BAD	4.64 m ²	06 WC	1.98 m ²
03 WOHNKÜCHE	27.56 m ²	07 GANG	3.75 m ²
04 ZIMMER I	17.03 m ²	08 BALKON	10.13 m ²



3 ZIMMER 77,3 m² WOHNFLÄCHE

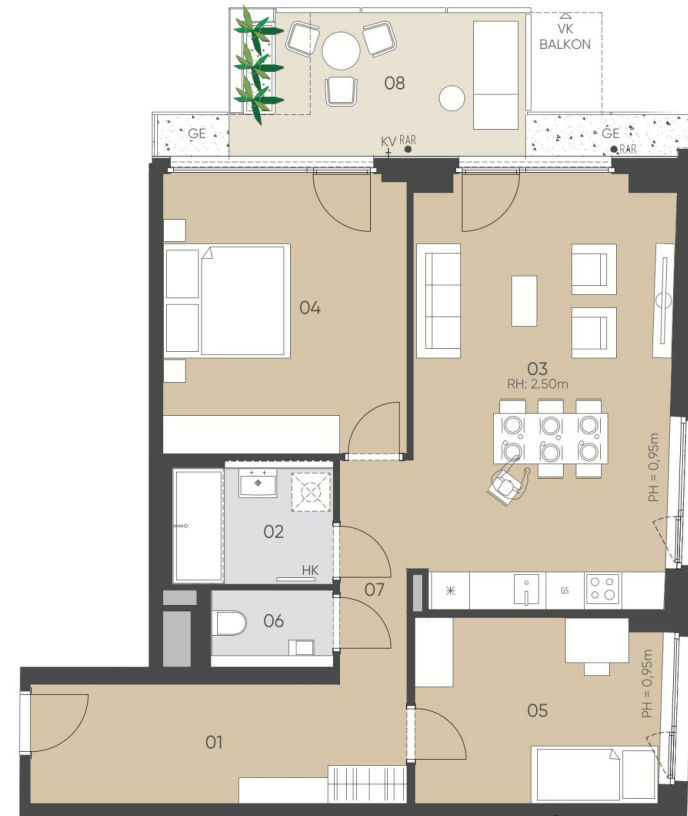

3. OBERGESCHOSS



GE:Gestaltungselement, GS: Geschirrspüler, KV: Kemperventil (Wasseranschluss), HK: Handtuchheizkörper, LVDTA: Leerverrohrung Drehtürantrieb, PH: Parapethöhe, RAR: Regenabflussrohr, RH: Raumhöhe, STUK: Sturzunterkante, VK: Vorderkante, VLS: Vorlestiege

Unverbindliche Grundrissinformation, Änderungen während der Bauausführung vorbehalten! Hinsichtlich der Boden- und Wandbeläge sowie Elektro-, Sanitär- und sonstiger Ausstattung gilt ausschließlich die jeweils aktuelle Bau- und Ausstattungsbeschreibung. Sonstige Einrichtungsgegenstände gelten lediglich als Möblierungsvorschlag und sind kein Vertragsbestandteil. Koten sind nicht für die Bestellung von Einbaumöbeln verwendbar - Naturmaße erforderlich! Alle Quadratmeterangaben sind nach Rohbaumaßen berechnet.

Stand per: 31.08.2023

KAUFPREIS EIGENNUTZER: € 711.400,00, ANLEGER: € 660.000,00



SOPHIE

Leben im
Althan Quartier

NORDBERGSTRASSE 13
1090 WIEN

OG 3 / TOP 040

WOHNFLÄCHE	93,60 m ²
LOGGIA	14,64 m ²
BALKON	2,61 m ²
BALKON	2,61 m ²
EINLAGERUNGSRAUM	2,22 m ²

01	VORRAUM	4,28 m ²	08	ZIMMER III	11,39 m ²
02	BAD	5,53 m ²	09	WC	2,46 m ²
03	BAD II	4,68 m ²	10	GANG	6,09 m ²
04	WOHNZIMMER	21,97 m ²	11	ABSTELLRAUM	1,99 m ²
05	KOCHNISCHE	7,57 m ²	12	LOGGIA	14,64 m ²
06	ZIMMER I	16,25 m ²	13	BALKON	2,61 m ²
07	ZIMMER II	11,39 m ²	14	BALKON	2,61 m ²

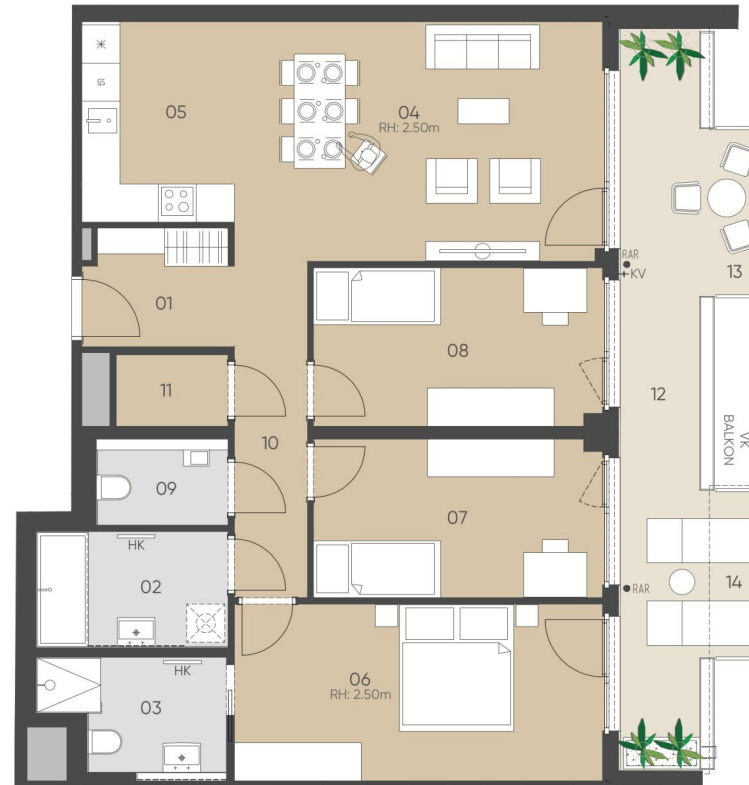

3. OBERGESCHOSS



GE: Gestaltungselement, GS: Geschirrspüler, KV: Kemperventil (Wasseranschluss), HK: Handtuchheizkörper, LVDTA: Leerverrohrung
Drehürantrieb, PH: Parapethöhe, RAR: Regenabflussrohr, RH: Raumhöhe, STUK: Sturzunterkante, VK: Vorderkante, VLS: Vorlestiege

Unverbindliche Grundrissinformation, Änderungen während der Bauausführung vorbehalten! Hinsichtlich der Boden- und Wandbeläge sowie Elektro-, Sanitär- und sonstiger Ausstattung gilt ausschließlich die jeweils aktuelle Bau- und Ausstattungsbeschreibung. Sonstige Einrichtungsgegenstände gelten lediglich als Möblierungsvorschlag und sind kein Vertragsbestandteil. Koten sind nicht für die Bestellung von Einbaumöbeln verwendbar - Naturmaße erforderlich! Alle Quadratmeterangaben sind nach Rohbaumaßen berechnet.

Stand per: 31.08.2023

4 ZIMMER 93,6 m² WOHNFLÄCHE

KAUFPREIS EIGENNUTZER: € 715.300,00, ANLEGER: € 650.000,00



SOPHIE

Leben im Althan Quartier

NORDBERGSTRASSE 13
1090 WIEN

OG 3 / TOP 041

WOHNFLÄCHE	46.83 m ²
LOGGIA	6.59 m ²
BALKON	2.61 m ²
EINLAGERUNGSRAUM	2.29 m ²

01	VORRAUM	7.70 m ²	04	ZIMMER I	10.26 m ²
02	BAD	7.08 m ²	05	LOGGIA	6.59 m ²
03	WOHNKÜCHE	21.79 m ²	06	BALKON	2.61 m ²

NORDBERGSTRASSE

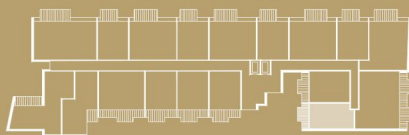

1.5 ZIMMER 46,83 m² WOHNFLÄCHE

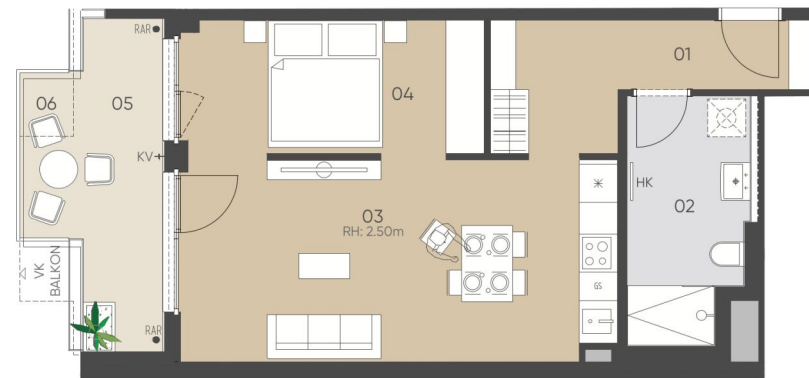

3. OBERGESCHOSS



GE:Gestaltungselement, GS: Geschirrspüler, KV: Kempventil (Wassersanschluss), HK: Handtuchheizkörper, LVDTA: Leerverrohrung Drehürantrieb, PH: Parapethöhe, RAR: Regenabflussrohr, RH: Raumhöhe, STUK: Sturzunterkante, VK: Vorderkante, VLS: Vorlestiege

Unverbindliche Grundrissinformation, Änderungen während der Bauausführung vorbehalten! Hinsichtlich der Boden- und Wandbeläge sowie Elektro-, Sanitär- und sonstiger Ausstattung gilt ausschließlich die jeweils aktuelle Bau- und Ausstattungsbeschreibung. Sonstige Einrichtungsgegenstände gelten lediglich als Möblierungsvorschlag und sind kein Vertragsbestandteil. Koten sind nicht für die Bestellung von Einbaumöbeln verwendbar - Naturmaße erforderlich! Alle Quadratmeterangaben sind nach Rohbaummaßen berechnet.

Stand per: 31.08.2023

KAUFPREIS EIGENNUTZER: € 382.400,00, ANLEGER: € 350.000,00



SOPHIE

Leben im
Althan Quartier

NORDBERGSTRASSE 13
1090 WIEN

OG 3 / TOP 042

WOHNFLÄCHE	48,24 m ²
LOGGIA	7,86 m ²
BALKON	2,61 m ²
EINLAGERUNGSRAUM	2,29 m ²

01	VORRAUM	4,13 m ²	05	ZIMMER I	12,88 m ²
02	BAD	5,64 m ²	06	LOGGIA	7,86 m ²
03	WOHNZIMMER	20,93 m ²	07	BALKON	2,61 m ²
04	KOCHNISCHE	4,66 m ²			



2 ZIMMER 48,24 m² WOHNFLÄCHE

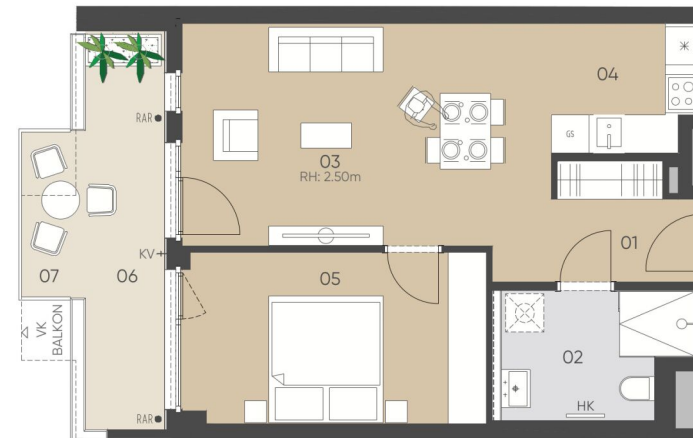

3. OBERGESCHOSS



GE:Gestaltungselement, GS: Geschirrspüler, KV: Kemperventil (Wasseranschluss), HK: Handtuchheizkörper, LVDTA: Leerverrohrung Drehtürantrieb, PH: Parapethöhe, RAR: Regenabflussrohr, RH: Raumhöhe, STUK: Sturzunterkante, VK: Vorderkante, VLS: Vorlestiege

Unverbindliche Grundrissinformation, Änderungen während der Bauausführung vorbehalten! Hinsichtlich der Boden- und Wandbeläge sowie Elektro-, Sanitär- und sonstiger Ausstattung gilt ausschließlich die jeweils aktuelle Bau- und Ausstattungsbeschreibung. Sonstige Einrichtungsgegenstände gelten lediglich als Möblierungsvorschlag und sind kein Vertragsbestandteil. Koten sind nicht für die Bestellung von Einbaumöbeln verwendbar - Naturmaße erforderlich! Alle Quadratmeterangaben sind nach Rohbaumaßen berechnet.

Stand per: 31.08.2023

KAUFPREIS EIGENNUTZER: € 398.600,00, ANLEGER: € 365.000,00



SOPHIE

Leben im Althan Quartier

NORDBERGSTRASSE 13
1090 WIEN

OG 3 / TOP 043

WOHNFLÄCHE	46.12 m ²
LOGGIA	5.81 m ²
BALKON	5.62 m ²
EINLAGERUNGSRAUM	2.29 m ²

01 VORRAUM	3.62 m ²	05 ZIMMER I	12.24 m ²
02 BAD	5.22 m ²	06 LOGGIA	5.81 m ²
03 WOHNZIMMER	20.64 m ²	07 BALKON	5.62 m ²
04 KOCHNISCHE	4.40 m ²		

NORDBERGSTRASSE

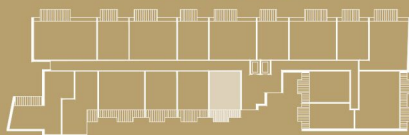

2 ZIMMER 46,12 m² WOHNFLÄCHE

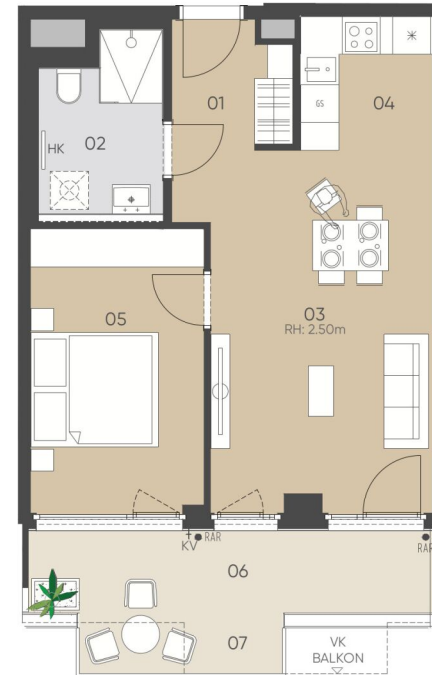

3. OBERGESCHOSS



GE:Gestaltungselement, GS: Geschirrspüler, KV: Kemperventil (Wasseranschluss), HK: Handtuchheizkörper, LVDTA: Leerverrohrung Drehtürantrieb, PH: Parapethöhe, RAR: Regenabflussrohr, RH: Raumhöhe, STUK: Sturzunterkante, VK: Vorderkante, VLS: Vorlestiege

Unverbindliche Grundrissinformation, Änderungen während der Bauausführung vorbehalten! Hinsichtlich der Boden- und Wandbeläge sowie Elektro-, Sanitär- und sonstiger Ausstattung gilt ausschließlich die jeweils aktuelle Bau- und Ausstattungsbeschreibung. Sonstige Einrichtungsgegenstände gelten lediglich als Möblierungsvorschlag und sind kein Vertragsbestandteil. Koten sind nicht für die Bestellung von Einbaumöbeln verwendbar - Naturmaße erforderlich! Alle Quadratmeterangaben sind nach Rohbaummaßen berechnet.

Stand per: 31.08.2023

KAUFPREIS EIGENNUTZER: € 451.700,00, ANLEGER: € 420.000,00



SOPHIE

Leben im
Althan Quartier

NORDBERGSTRASSE 13
1090 WIEN

OG3 / TOP 044

WOHNFLÄCHE 46,28 m²
LOGGIA 5,80 m²
BALKON 5,62 m²
EINLAGERUNGSRAUM 2,29 m²

01	VORRAUM	3,63 m ²	05	ZIMMER I	12,04 m ²
02	BAD	5,13 m ²	06	LOGGIA	5,80 m ²
03	WOHNZIMMER	21,17 m ²	07	BALKON	5,62 m ²
04	KOCHNISCHE	4,31 m ²			

NORDBERGSTRASSE

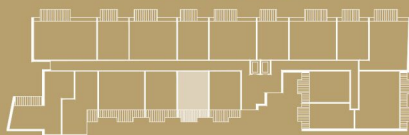

2 ZIMMER 46,28 m² WOHNFLÄCHE

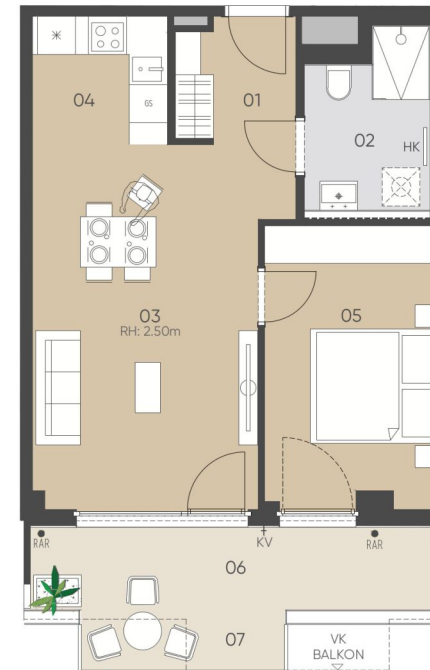

3. OBERGESCHOSS



GE:Gestaltungselement, GS: Geschirrspüler, KV: Kemperventil (Wasseranschluss), HK: Handtuchheizkörper, LVDTA: Leerverrohrung
Drehtürantrieb, PH: Parapethöhe, RAR: Regenabflussrohr, RH: Raumhöhe, STUK: Sturzunterkante, VK: Vorderkante, VLS: Vorlestegiege

Unverbindliche Grundrissinformation, Änderungen während der Bauausführung vorbehalten! Hinsichtlich der Boden- und Wandbeläge sowie Elektro-, Sanitär- und sonstiger Ausstattung gilt ausschließlich die jeweils aktuelle Bau- und Ausstattungsbeschreibung. Sonstige Einrichtungsgegenstände gelten lediglich als Möblierungsvorschlag und sind kein Vertragsbestandteil. Koten sind nicht für die Bestellung von Einbaumöbeln verwendbar - Naturmaße erforderlich! Alle Quadratmeterangaben sind nach Rohbaummaßen berechnet.

Stand per: 31.08.2023

KAUFPREIS EIGENNUTZER: € 452.700,00, ANLEGER: € 421.000,00



SOPHIE

Leben im
Althan Quartier

NORDBERGSTRASSE 13
1090 WIEN

OG 3 / TOP 045

WOHNFLÄCHE	46.22 m ²
LOGGIA	5.81 m ²
BALKON	5.62 m ²
EINLAGERUNGSRAUM	2.79 m ²

01	VORRAUM	3.62 m ²	05	ZIMMER I	12.04 m ²
02	BAD	5.18 m ²	06	LOGGIA	5.81 m ²
03	WOHNZIMMER	21.10 m ²	07	BALKON	5.62 m ²
04	KOCHNISCHE	4.28 m ²			

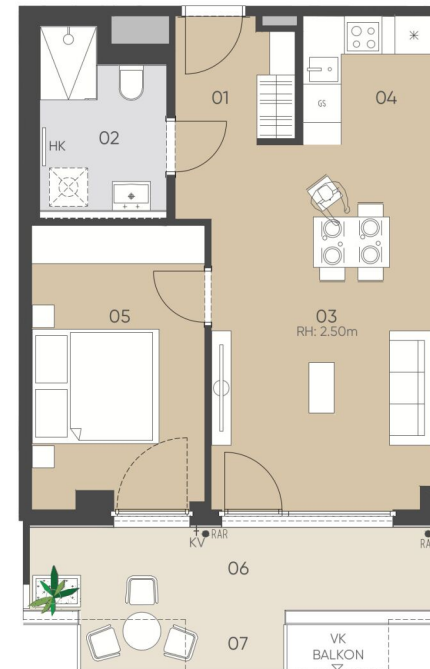

3. OBERGESCHOSS

GE:Gestaltungselement, GS: Geschirrspüler, KV: Kemperventil (Wasseranschluss), HK: Handtuchheizkörper, LVDTA: Leerverrohrung Drehtürantrieb, PH: Parapethöhe, RAR: Regenabflussrohr, RH: Raumhöhe, STUK: Sturzunterkante, VK: Vorderkante, VLS: Vorlestiege

Unverbindliche Grundrissinformation, Änderungen während der Bauausführung vorbehalten! Hinsichtlich der Boden- und Wandbeläge sowie Elektro-, Sanitär- und sonstiger Ausstattung gilt ausschließlich die jeweils aktuelle Bau- und Ausstattungsbeschreibung. Sonstige Einrichtungsgegenstände gelten lediglich als Möblierungsvorschlag und sind kein Vertragsbestandteil. Koten sind nicht für die Bestellung von Einbaumöbeln verwendbar - Naturmaße erforderlich! Alle Quadratmeterangaben sind nach Rohbaumaßen berechnet.

Stand per: 31.08.2023

2 ZIMMER 46,22 m² WOHNFLÄCHE

KAUFPREIS EIGENNUTZER: € 452.700,00, ANLEGER: € 421.000,00



SOPHIE

Leben im
Althan Quartier

NORDBERGSTRASSE 13
1090 WIEN

OG 3 / TOP 046

WOHNFLÄCHE	67.86 m ²
LOGGIA	7.86 m ²
BALKON	6.53 m ²
EINLAGERUNGSRAUM	2.29 m ²

01	VORRAUM	4.77 m ²	07	WC	2.08 m ²
02	BAD	5.95 m ²	08	GANG	4.63 m ²
03	WOHNZIMMER	20.56 m ²	09	ABSTELLRAUM	1.81 m ²
04	KOCHNISCHE	5.84 m ²	10	LOGGIA	7.86 m ²
05	ZIMMER I	11.66 m ²	11	BALKON	6.53 m ²
06	ZIMMER II	10.56 m ²			



3. OBERGESCHOSS



GE: Gestaltungselement, GS: Geschirrspüler, KV: Kemperventil (Wasseranschluss), HK: Handtuchheizkörper, LVDTA: Leerverrohrung Drehtürantrieb, PH: Parapethöhe, RAR: Regenabflussrohr, RH: Raumhöhe, STUK: Sturzunterkante, VK: Vorderkante, VLS: Vorlestiege

Unverbindliche Grundrissinformation, Änderungen während der Bauausführung vorbehalten! Hinsichtlich der Boden- und Wandbeläge sowie Elektro-, Sanitär- und sonstiger Ausstattung gilt ausschließlich die jeweils aktuelle Bau- und Ausstattungsbeschreibung. Sonstige Einrichtungsgegenstände gelten lediglich als Möblierungsvorschlag und sind kein Vertragsbestandteil. Koten sind nicht für die Bestellung von Einbaumöbeln verwendbar - Naturmaße erforderlich! Alle Quadratmeterangaben sind nach Rohbaumaßen berechnet.

Stand per: 31.08.2023

6B47
REAL ESTATE INVESTORS

3 ZIMMER 67,86 m² WOHNFLÄCHE

KAUFPREIS EIGENNUTZER: € 622.600,00, ANLEGER: € 575.000,00

SOPHIE

Leben im
Althan Quartier

NORDBERGSTRASSE 13
1090 WIEN

OG3 / TOP 047

WOHNFLÄCHE	58.32 m ²
LOGGIA	2.65 m ²
BALKON	3.29 m ²
EINLAGERUNGSRAUM	2.29 m ²

01 VORRAUM	6.13 m ²	05 ZIMMER I	13.90 m ²
02 BAD	6.29 m ²	06 GANG	3.20 m ²
03 WOHNZIMMER	19.67 m ²	07 LOGGIA	2.65 m ²
04 KOCHNISCHE	9.13 m ²	08 BALKON	3.29 m ²

NORDBERGSTRASSE

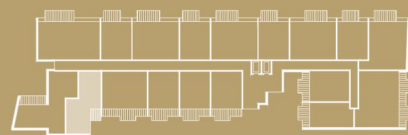

2 ZIMMER 58,32 m² WOHNFLÄCHE

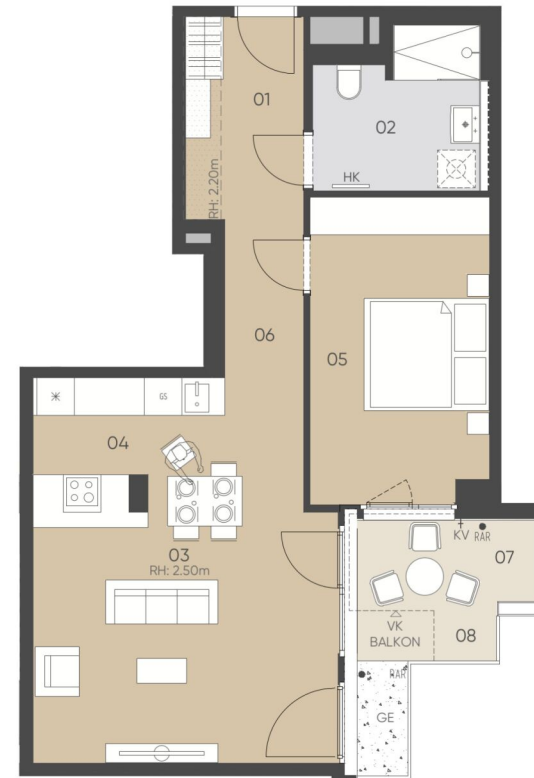

3. OBERGESCHOSS

GE: Gestaltungselement, GS: Geschirrspüler, KV: Kemperventil (Wasseranschluss), HK: Handtuchheizkörper, LVDTA: Leerverrohrung Drehtürantrieb, PH: Parapethöhe, RAR: Regenabflusrohr, RH: Raumhöhe, STUK: Sturzunterkante, VK: Vorderkante, VLS: Vorlegestiege

Unverbindliche Grundrissinformation, Änderungen während der Bauausführung vorbehalten! Hinsichtlich der Boden- und Wandbeläge sowie Elektro-, Sanitär- und sonstiger Ausstattung gilt ausschließlich die jeweils aktuelle Bau- und Ausstattungsbeschreibung. Sonstige Einrichtungsgegenstände gelten lediglich als Möblierungsvorschlag und sind kein Vertragsbestandteil. Koten sind nicht für die Bestellung von Einbaumöbeln verwendbar - Naturmaße erforderlich! Alle Quadratmeterangaben sind nach Rohbaumaßen berechnet.

Stand per: 31.08.2023

KAUFPREIS EIGENNUTZER: € 463.100,00, ANLEGER: € 425.000,00



SOPHIE

Leben im
Althan Quartier

**NORDBERGSTRASSE 13
1090 WIEN**

OG 3 / TOP 048

WOHNFLÄCHE 83,49 m²
LOGGIA 9,88 m²
EINLAGERUNGSRAUM 2,29 m²

01 VORRAUM	6,69 m ²	07 ZIMMER II	11,05 m ²
02 BAD	5,41 m ²	08 WC	2,05 m ²
03 WOHNZIMMER	26,37 m ²	09 GANG	5,48 m ²
04 KOCHNISCHE	4,02 m ²	10 ABSTELLRAUM	2,04 m ²
05 ZIMMER I	14,34 m ²	11 LOGGIA	9,88 m ²
06 SCHRANKRAUM	6,04 m ²		

NORDBERGSTRASSE

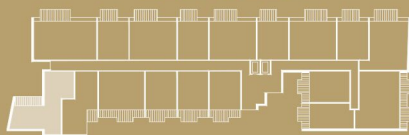

3 ZIMMER 83,49 m² WOHNFLÄCHE



3. OBERGESCHOSS

1:100
0 1 2 3m

GE:Gestaltungselement, GS: Geschirrspüler, KV: Kemperventil (Wasseranschluss), HK: Handtuchheizkörper, LVDTA: Leerverrohrung
Drehtürantrieb, PH: Parapethöhe, RAR: Regenabflussrohr, RH: Raumhöhe, STUK: Sturzunterkante, VK: Vorderkante, VLS: Vorlestiege

Unverbindliche Grundrissinformation, Änderungen während der Bauausführung vorbehalten! Hinsichtlich der Boden- und Wandbeläge sowie Elektro-, Sanitär- und sonstiger Ausstattung gilt ausschließlich die jeweils aktuelle Bau- und Ausstattungsbeschreibung. Sonstige Einrichtungsgegenstände gelten lediglich als Möblierungsvorschlag und sind kein Vertragsbestandteil. Koten sind nicht für die Bestellung von Einbaumöbeln verwendbar - Naturmaße erforderlich! Alle Quadratmeterangaben sind nach Rohbaummaßen berechnet.

Stand per: 31.08.2023

KAUFPREIS EIGENNUTZER: € 713.900,00, ANLEGER: € 660.000,00



SOPHIE

Leben im
Althan Quartier

NORDBERGSTRASSE 13
1090 WIEN

OG 3 / TOP 049

WOHNFLÄCHE 93,67 m²
BALKON 12,62 m²
EINLAGERUNGSRAUM 2,29 m²

01	VORRAUM	4,04 m ²	07	ZIMMER III	11,22 m ²
02	BAD	4,92 m ²	08	WC	2,60 m ²
03	BAD II	4,45 m ²	09	GANG	6,93 m ²
04	WOHNKÜCHE	30,47 m ²	10	ABSTELLRAUM	2,10 m ²
05	ZIMMER I	15,38 m ²	11	BALKON	12,62 m ²
06	ZIMMER II	11,56 m ²			

NORDBERGSTRASSE

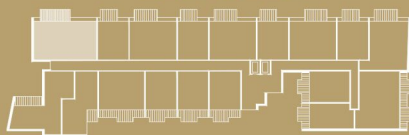

3. OBERGESCHOSS

1:100
0 1 2 3m

GE:Gestaltungselement, GS: Geschirrspüler, KV: Kempventil (Wasseranschluss), HK: Handtuchheizkörper, LVDTA: Leerverrohrung Drehtürantrieb, PH: Parapethöhe, RAR: Regenabflussrohr, RH: Raumhöhe, STUK: Sturzunterkante, VK: Vorderkante, VLS: Vorlestiege

Unverbindliche Grundrissinformation, Änderungen während der Bauausführung vorbehalten! Hinsichtlich der Boden- und Wandbeläge sowie Elektro-, Sanitär- und sonstiger Ausstattung gilt ausschließlich die jeweils aktuelle Bau- und Ausstattungsbeschreibung. Sonstige Einrichtungsgegenstände gelten lediglich als Möblierungsvorschlag und sind kein Vertragsbestandteil. Koten sind nicht für die Bestellung von Einbaumöbeln verwendbar - Naturmaße erforderlich! Alle Quadratmeterangaben sind nach Rohbaummaßen berechnet.

Stand per: 31.08.2023

4 ZIMMER 93,67 m² WOHNFLÄCHE

KAUFPREIS EIGENNUTZER: € 949.000,00, ANLEGER: € 885.000,00



SOPHIE

Leben im
Mithras Quartier

NORDBERGSTRASSE 13
1090 WIEN

OG3 / TOP 050

WOHNFLÄCHE	45,38 m ²
BALKON	7,37 m ²
EINLAGERUNGSRAUM	2,29 m ²

01 VORRAUM	3,74 m ²	05 ZIMMER I	12,09 m ²
02 BAD	4,83 m ²	06 WC	2,08 m ²
03 WOHNZIMMER	18,94 m ²	07 BALKON	7,37 m ²
04 KOCHNISCHE	3,70 m ²		



2 ZIMMER 45,38 m² WOHNFLÄCHE

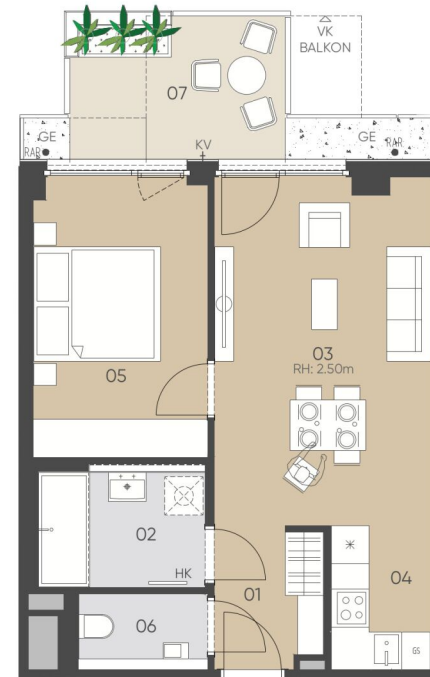

3. OBERGESCHOSS



GE:Gestaltungselement, GS: Geschirrspüler, KV: Kemperventil (Wasseranschluss), HK: Handtuchheizkörper, LVDTA: Leerverrohrung Drehtürantrieb, PH: Parapethöhe, RAR: Regenabflussrohr, RH: Raumhöhe, STUK: Sturzunterkante, VK: Vorderkante, VLS: Vorlestiege

Unverbindliche Grundrissinformation, Änderungen während der Bauausführung vorbehalten! Hinsichtlich der Boden- und Wandbeläge sowie Elektro-, Sanitär- und sonstiger Ausstattung gilt ausschließlich die jeweils aktuelle Bau- und Ausstattungsbeschreibung. Sonstige Einrichtungsgegenstände gelten lediglich als Möblierungsvorschlag und sind kein Vertragsbestandteil. Koten sind nicht für die Bestellung von Einbaumöbeln verwendbar - Naturmaße erforderlich! Alle Quadratmeterangaben sind nach Rohbaummaßen berechnet.

Stand per: 31.08.2023

KAUFPREIS EIGENNUTZER: € 480.500,00, ANLEGER: € 450.000,00



SOPHIE

Leben im
Althan Quartier

**NORDBERGSTRASSE 13
1090 WIEN**

OG 3 / TOP 051

WOHNFLÄCHE	70,20 m ²
BALKON	10,13 m ²
EINLAGERUNGSRAUM	2,29 m ²

01 VORRAUM	3,61 m ²	06 ZIMMER II	11,30 m ²
02 BAD	4,19 m ²	07 WC	1,91 m ²
03 WOHNZIMMER	19,42 m ²	08 GANG	4,90 m ²
04 KOCHNISCHE	7,85 m ²	09 ABSTELLRAUM	3,57 m ²
05 ZIMMER I	13,45 m ²	10 BALKON	10,13 m ²

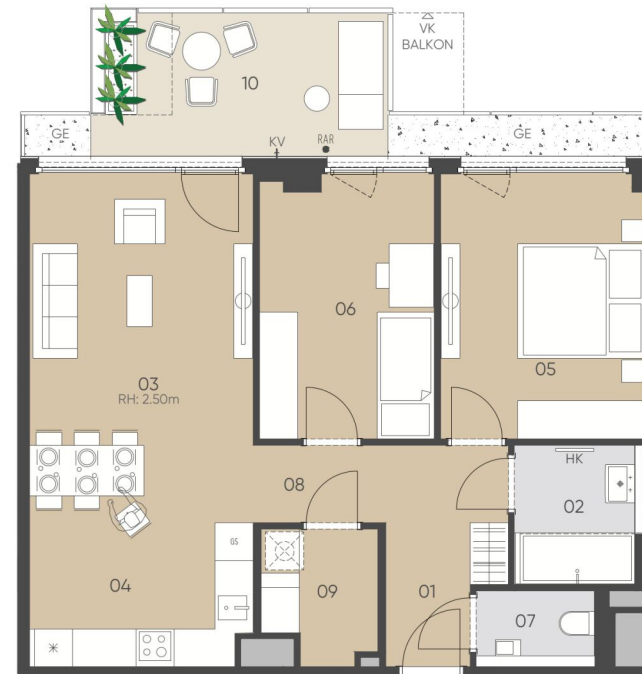

3. OBERGESCHOSS



GE:Gestaltungselement, GS: Geschirrspüler, KV: Kemperventil (Wasseranschluss), HK: Handtuchheizkörper, LVDTA: Leerverrohrung Drehtürantrieb, PH: Parapethöhe, RAR: Regenabflussrohr, RH: Raumhöhe, STUK: Sturzunterkante, VK: Vorderkante, VLS: Vorlestegie

Unverbindliche Grundrissinformation, Änderungen während der Bauausführung vorbehalten! Hinsichtlich der Boden- und Wandbeläge sowie Elektro-, Sanitär- und sonstiger Ausstattung gilt ausschließlich die jeweils aktuelle Bau- und Ausstattungsbeschreibung. Sonstige Einrichtungsgegenstände gelten lediglich als Möblierungsvorschlag und sind kein Vertragsbestandteil. Koten sind nicht für die Bestellung von Einbaumöbeln verwendbar - Naturmaße erforderlich! Alle Quadratmeterangaben sind nach Rohbaumaßen berechnet.

Stand per: 31.08.2023

3 ZIMMER 70,2 m² WOHNFLÄCHE

KAUFPREIS EIGENNUTZER: € 686.900,00, ANLEGER: € 640.000,00



SOPHIE

Leben im
Althan Quartier

NORDBERGSTRASSE 13
1090 WIEN

OG 3 / TOP 052

WOHNFLÄCHE	45.39 m ²
BALKON	7.37 m ²
EINLAGERUNGSRAUM	2.29 m ²

01 VORRAUM	3.80 m ²	05 ZIMMER I	11.94 m ²
02 BAD	4.76 m ²	06 WC	2.04 m ²
03 WOHNZIMMER	19.13 m ²	07 BALKON	7.37 m ²
04 KOCHNISCHE	3.72 m ²		

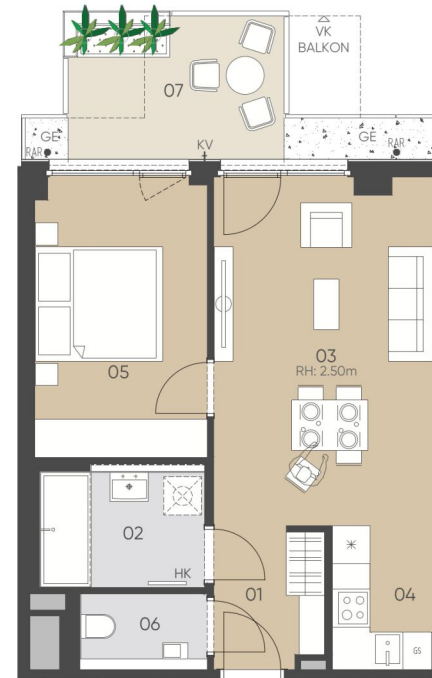

3. OBERGESCHOSS



GE:Gestaltungselement, GS: Geschirrspüler, KV: Kemperventil (Wasseranschluss), HK: Handtuchheizkörper, LVDTA: Leerverrohrung Drehtürantrieb, PH: Parapethöhe, RAR: Regenabflussrohr, RH: Raumhöhe, STUK: Sturzunterkante, VK: Vorderkante, VLS: Vorlestiege

Unverbindliche Grundrissinformation, Änderungen während der Bauausführung vorbehalten! Hinsichtlich der Boden- und Wandbeläge sowie Elektro-, Sanitär- und sonstiger Ausstattung gilt ausschließlich die jeweils aktuelle Bau- und Ausstattungsbeschreibung. Sonstige Einrichtungsgegenstände gelten lediglich als Möblierungsvorschlag und sind kein Vertragsbestandteil. Koten sind nicht für die Bestellung von Einbaumöbeln verwendbar - Naturmaße erforderlich! Alle Quadratmeterangaben sind nach Rohbaumaßen berechnet.

Stand per: 31.08.2023

2 ZIMMER 45,39 m² WOHNFLÄCHE

KAUFPREIS EIGENNUTZER: € 455.500,00, ANLEGER: € 425.000,00



SOPHIE

Leben im
Althan Quartier

**NORDBERGSTRASSE 13
1090 WIEN**

OG 3 / TOP 053

WOHNFLÄCHE	70,28 m ²
BALKON	10,13 m ²
EINLAGERUNGSRAUM	2,16 m ²

01 VORRAUM	3,71 m ²	06 ZIMMER II	11,59 m ²
02 BAD	4,19 m ²	07 WC	1,91 m ²
03 WOHNZIMMER	19,42 m ²	08 GANG	4,90 m ²
04 KOCHNISCHE	7,69 m ²	09 ABSTELLRAUM	3,75 m ²
05 ZIMMER I	13,12 m ²	10 BALKON	10,13 m ²



3. OBERGESCHOSS



GE:Gestaltungselement, GS: Geschirrspüler, KV: Kemperventil (Wasseranschluss), HK: Handtuchheizkörper, LVDTA: Leerverrohrung Drehtürantrieb, PH: Parapethöhe, RAR: Regenabflussrohr, RH: Raumhöhe, STUK: Sturzunterkante, VK: Vorderkante, VLS: Vorlestiege

Unverbindliche Grundrissinformation, Änderungen während der Bauausführung vorbehalten! Hinsichtlich der Boden- und Wandbeläge sowie Elektro-, Sanitär- und sonstiger Ausstattung gilt ausschließlich die jeweils aktuelle Bau- und Ausstattungsbeschreibung. Sonstige Einrichtungsgegenstände gelten lediglich als Möblierungsvorschlag und sind kein Vertragsbestandteil. Koten sind nicht für die Bestellung von Einbaumöbeln verwendbar - Naturmaße erforderlich! Alle Quadratmeterangaben sind nach Rohbaumaßen berechnet.

Stand per: 31.08.2023

3 ZIMMER 70,28 m² WOHNFLÄCHE

KAUFPREIS EIGENNUTZER: € 696.900,00, ANLEGER: € 650.000,00



SOPHIE

Leben im
Althan Quartier

NORDBERGSTRASSE 13
1090 WIEN

OG 4 / TOP 054

WOHNFLÄCHE	45.20 m ²
BALKON	7.37 m ²
EINLAGERUNGSRAUM	2.16 m ²

01 VORRAUM	3.44 m ²	05 ZIMMER I	11.92 m ²
02 BAD	4.79 m ²	06 WC	2.00 m ²
03 WOHNZIMMER	19.02 m ²	07 BALKON	7.37 m ²
04 KOCHNISCHE	4.03 m ²		

NORDBERGSTRASSE

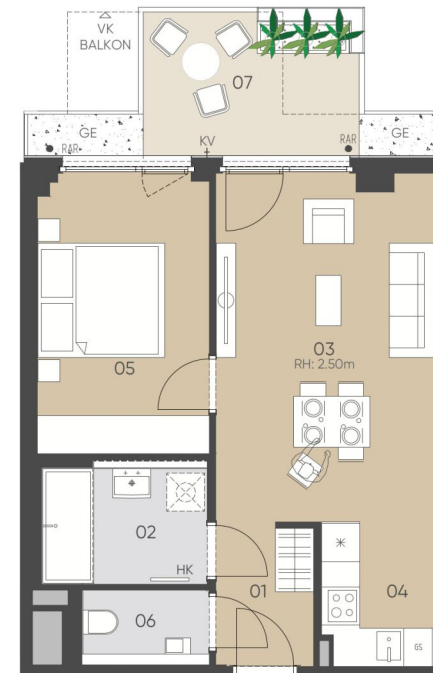

4. OBERGESCHOSS



GE: Gestaltungselement, GS: Geschirrspüler, KV: Kerpventil (Wasseranschluss), HK: Handtuchheizkörper, LVDTA: Leerverrohrung Drehürantrieb, PH: Parapethöhe, RAR: Regenabflussrohr, RH: Raumhöhe, STUK: Sturzunterkante, VK: Vorderkante, VLS: Vorlestiege

Unverbindliche Grundrissinformation, Änderungen während der Bauausführung vorbehalten! Hinsichtlich der Boden- und Wandbeläge sowie Elektro-, Sanitär- und sonstiger Ausstattung gilt ausschließlich die jeweils aktuelle Bau- und Ausstattungsbeschreibung. Sonstige Einrichtungsgegenstände gelten lediglich als Möblierungsvorschlag und sind kein Vertragsbestandteil. Koten sind nicht für die Bestellung von Einbaumöbeln verwendbar - Naturmaße erforderlich! Alle Quadratmeterangaben sind nach Rohbaummaßen berechnet.

Stand per: 31.08.2023

2.5 ZIMMER 45,2 m² WOHNFLÄCHE

KAUFPREIS EIGENNUTZER: € 487.500,00, ANLEGER: € 457.000,00



SOPHIE

Leben im
Althan Quartier

NORDBERGSTRASSE 13
1090 WIEN

OG 4 / TOP 055

WOHNFLÄCHE	69.83 m ²
BALKON	10.13 m ²
EINLAGERUNGSRAUM	2.16 m ²

01	VORRAUM	5.94 m ²	06	ZIMMER II	12.00 m ²
02	BAD	3.99 m ²	07	WC	1.92 m ²
03	WOHNZIMMER	18.85 m ²	08	GANG	2.58 m ²
04	KOCHNISCHE	7.27 m ²	09	ABSTELLRAUM	3.87 m ²
05	ZIMMER I	13.41 m ²	10	BALKON	10.13 m ²

NORDBERGSTRASSE



4. OBERGESCHOSS



GE:Gestaltungselement, GS: Geschirrspüler, KV: Kerperventil (Wasseranschluss), HK: Handtuchheizkörper, LVDTA: Leerverrohrung Drehtürantrieb, PH: Parapethöhe, RAR: Regenabflussrohr, RH: Raumhöhe, STUK: Sturzunterkante, VK: Vorderkante, VLS: Vorlestiege

Unverbindliche Grundrissinformation, Änderungen während der Bauausführung vorbehalten! Hinsichtlich der Boden- und Wandbeläge sowie Elektro-, Sanitär- und sonstiger Ausstattung gilt ausschließlich die jeweils aktuelle Bau- und Ausstattungsbeschreibung. Sonstige Einrichtungsgegenstände gelten lediglich als Möblierungsvorschlag und sind kein Vertragsbestandteil. Koten sind nicht für die Bestellung von Einbaumöbeln verwendbar - Naturmaße erforderlich! Alle Quadratmeterangaben sind nach Rohbaummaßen berechnet.

Stand per: 31.08.2023

3 ZIMMER 69,83 m² WOHNFLÄCHE

KAUFPREIS EIGENNUTZER: € 701.900,00, ANLEGER: € 655.000,00



SOPHIE

Leben im
Althan Quartier

NORDBERGSTRASSE 13
1090 WIEN

OG 4 / TOP 056

WOHNFLÄCHE	45.28 m ²
BALKON	7.37 m ²
EINLAGERUNGSRAUM	2.11 m ²

01 VORRAUM	3.62 m ²	05 ZIMMER I	12.28 m ²
02 BAD	4.85 m ²	06 WC	2.10 m ²
03 WOHNZIMMER	18.90 m ²	07 BALKON	7.37 m ²
04 KOCHNISCHE	3.53 m ²		

NORDBERGSTRASSE

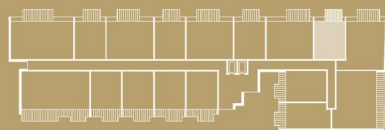

4. OBERGESCHOSS



GE:Gestaltungselement, GS: Geschirrspüler, KV: Kerpventil (Wasseranschluss), HK: Handtuchheizkörper, LVDTA: Leerverrohrung Drehtürantrieb, PH: Parapethöhe, RAR: Regenabflussrohr, RH: Raumhöhe, STUK: Sturzunterkante, VK: Vorderkante, VLS: Vorlegestiege

Unverbindliche Grundrissinformation, Änderungen während der Bauausführung vorbehalten! Hinsichtlich der Boden- und Wandbeläge sowie Elektro-, Sanitär- und sonstiger Ausstattung gilt ausschließlich die jeweils aktuelle Bau- und Ausstattungsbeschreibung. Sonstige Einrichtungsgegenstände gelten lediglich als Möblierungsvorschlag und sind kein Vertragsbestandteil. Koten sind nicht für die Bestellung von Einbaumöbeln verwendbar - Naturmaße erforderlich! Alle Quadratmeterangaben sind nach Rohbaummaßen berechnet.

Stand per: 31.08.2023

2 ZIMMER 45,28 m² WOHNFLÄCHE

KAUFPREIS EIGENNUTZER: € 487.500,00, ANLEGER: € 457.000,00



SOPHIE

Leben im
Althan Quartier

**NORDBERGSTRASSE 13
1090 WIEN**

OG 4 / TOP 057

WOHNFLÄCHE	77.37 m ²
BALKON	10.13 m ²
EINLAGERUNGSRAUM	2.11 m ²

01 VORRAUM	11.12 m ²	05 ZIMMER II	11.34 m ²
02 BAD	4.64 m ²	06 WC	1.98 m ²
03 WOHNKÜCHE	27.56 m ²	07 GANG	3.75 m ²
04 ZIMMER I	16.98 m ²	08 BALKON	10.13 m ²

NORDBERGSTRASSE

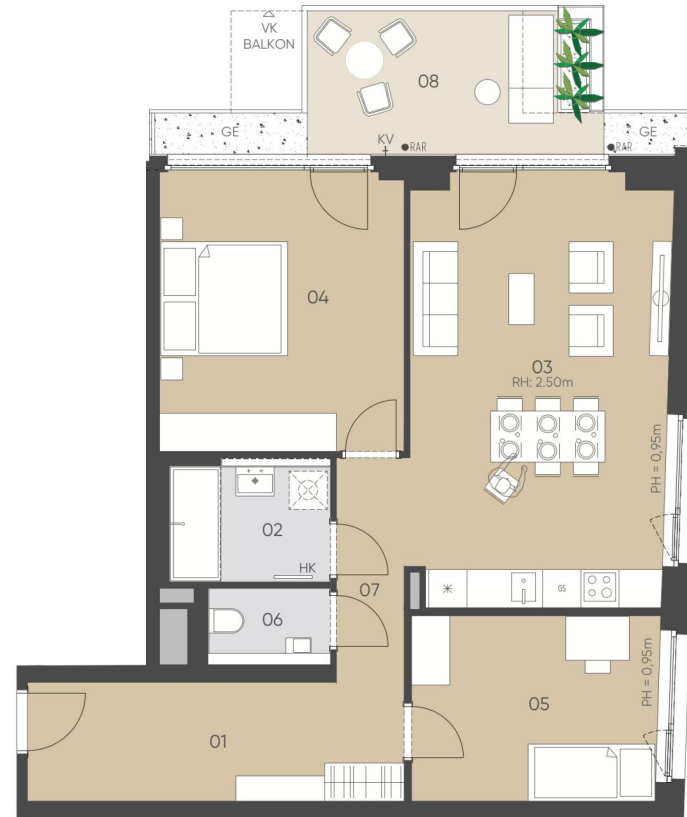
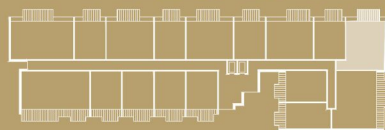

4. OBERGESCHOSS



GE:Gestaltungselement, GS: Geschirrspüler, KV: Kemperventil (Wasseranschluss), HK: Handtuchheizkörper, LVDTA: Leerverrohrung Drehtürantrieb, PH: Parapethöhe, RAR: Regenabflussrohr, RH: Raumhöhe, STUK: Sturzunterkante, VK: Vorderkante, VLS: Vorlestiege

Unverbindliche Grundrissinformation, Änderungen während der Bauausführung vorbehalten! Hinsichtlich der Boden- und Wandbeläge sowie Elektro-, Sanitär- und sonstiger Ausstattung gilt ausschließlich die jeweils aktuelle Bau- und Ausstattungsbeschreibung. Sonstige Einrichtungsgegenstände gelten lediglich als Möblierungsvorschlag und sind kein Vertragsbestandteil. Koten sind nicht für die Bestellung von Einbaumöbeln verwendbar - Naturmaße erforderlich! Alle Quadratmeterangaben sind nach Rohbaummaßen berechnet.

Stand per: 31.08.2023

3 ZIMMER 77,37 m² WOHNFLÄCHE

KAUFPREIS EIGENNUTZER: € 746.400,00, ANLEGER: € 695.000,00



SOPHIE

Leben im
Althan Quartier

**NORDBERGSTRASSE 13
1090 WIEN**

OG 4 / TOP 058

WOHNFLÄCHE 93,63 m²
LOGGIA 14,64 m²
BALKON 5,60 m²
EINLAGERUNGSRAUM 2,11 m²

01	VORRAUM	4,28 m ²	08	ZIMMER III	11,39 m ²
02	BAD	5,53 m ²	09	GANG	6,09 m ²
03	BAD II	4,71 m ²	10	WC	2,46 m ²
04	WOHNZIMMER	21,97 m ²	11	ABSTELLRAUM	1,99 m ²
05	KOCHNISCHE	7,57 m ²	12	LOGGIA	14,64 m ²
06	ZIMMER I	16,25 m ²	13	BALKON	5,60 m ²
07	ZIMMER II	11,39 m ²			

NORDBERGSTRASSE

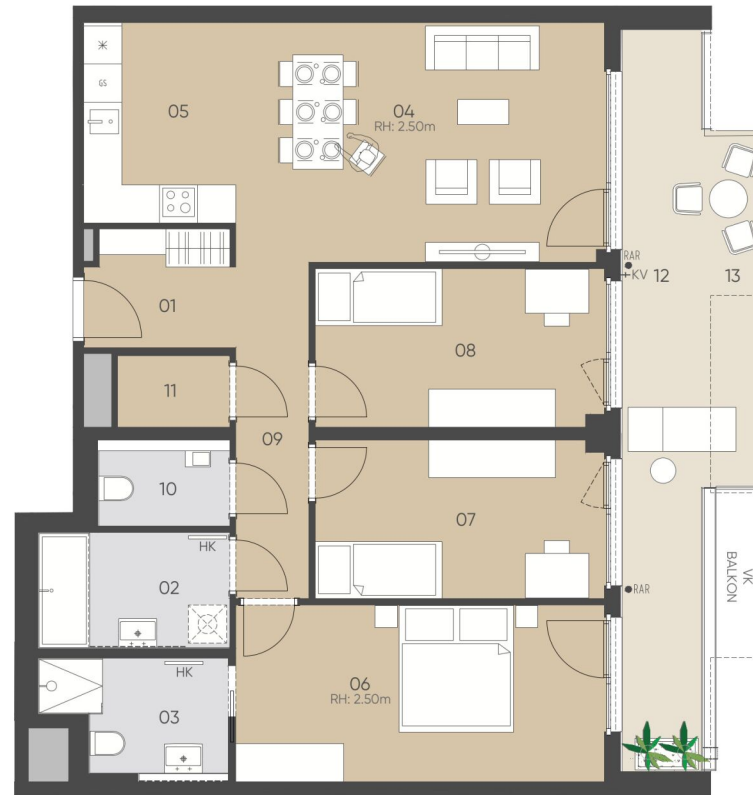
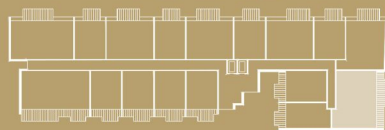

4. OBERGESCHOSS

1:100
0 1 2 3m

GE: Gestaltungselement, GS: Geschirrspüler, KV: Kemperventil (Wasseranschluss), HK: Handtuchheizkörper, LVDTA: Leerverrohrung Drehürantrieb, PH: Parapethöhe, RAR: Regenabflussrohr, RH: Raumhöhe, STUK: Sturzunterkante, VK: Vorderkante, VLS: Vorlestiege

Unverbindliche Grundrissinformation, Änderungen während der Bauausführung vorbehalten! Hinsichtlich der Boden- und Wandbeläge sowie Elektro-, Sanitär- und sonstiger Ausstattung gilt ausschließlich die jeweils aktuelle Bau- und Ausstattungsbeschreibung. Sonstige Einrichtungsgegenstände gelten lediglich als Möblierungsvorschlag und sind kein Vertragsbestandteil. Koten sind nicht für die Bestellung von Einbaumöbeln verwendbar - Naturmaße erforderlich! Alle Quadratmeterangaben sind nach Rohbaummaßen berechnet.

Stand per: 31.08.2023

4 ZIMMER 93,63 m² WOHNFLÄCHE

KAUFPREIS EIGENNUTZER: € 762.800,00, ANLEGER: € 695.000,00



SOPHIE

Leben im
Althan Quartier

NORDBERGSTRASSE 13
1090 WIEN

OG 4 / TOP 059

WOHNFLÄCHE 46.83 m²
LOGGIA 6.59 m²
BALKON 2.60 m²
EINLAGERUNGSRAUM 2.09 m²

01	VORRAUM	7.70 m ²	04	ZIMMER I	10.26 m ²
02	BAD	7.08 m ²	05	LOGGIA	6.59 m ²
03	WOHNKÜCHE	21.79 m ²	06	BALKON	2.60 m ²

NORDBERGSTRASSE

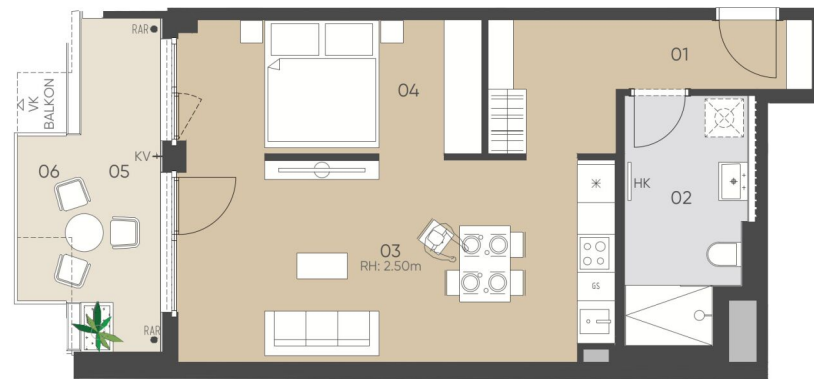
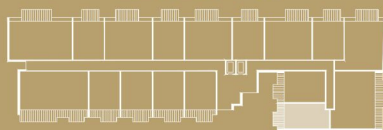

4. OBERGESCHOSS



GE:Gestaltungselement, GS: Geschirrspüler, KV: Kempventil (Wassersanschluss), HK: Handtuchheizkörper, LVDTA: Leerverrohrung
Drehtürantrieb, PH: Parapethöhe, RAR: Regenabflussrohr, RH: Raumhöhe, STUK: Sturzunterkante, VK: Vorderkante, VLS: Vorlestiege

Unverbindliche Grundrissinformation, Änderungen während der Bauausführung vorbehalten! Hinsichtlich der Boden- und Wandbeläge sowie Elektro-, Sanitär- und sonstiger Ausstattung gilt ausschließlich die jeweils aktuelle Bau- und Ausstattungsbeschreibung. Sonstige Einrichtungsgegenstände gelten lediglich als Möblierungsvorschlag und sind kein Vertragsbestandteil. Koten sind nicht für die Bestellung von Einbaumöbeln verwendbar - Naturmaße erforderlich! Alle Quadratmeterangaben sind nach Rohbaummaßen berechnet.

Stand per: 31.08.2023

1.5 ZIMMER 46,83 m² WOHNFLÄCHE

KAUFPREIS EIGENNUTZER: € 412.400,00, ANLEGER: € 380.000,00



SOPHIE

Leben im Althan Quartier

NORDBERGSTRASSE 13
1090 WIEN

OG 4 / TOP 060

WOHNFLÄCHE	48.24 m ²
LOGGIA	7.86 m ²
BALKON	2.60 m ²
EINLAGERUNGSRAUM	3.05 m ²

01	VORRAUM	4.13 m ²	05	ZIMMER I	12.88 m ²
02	BAD	5.64 m ²	06	LOGGIA	7.86 m ²
03	WOHNZIMMER	20.93 m ²	07	BALKON	2.60 m ²
04	KOCHNISCH	4.66 m ²			

NORDBERGSTRASSE

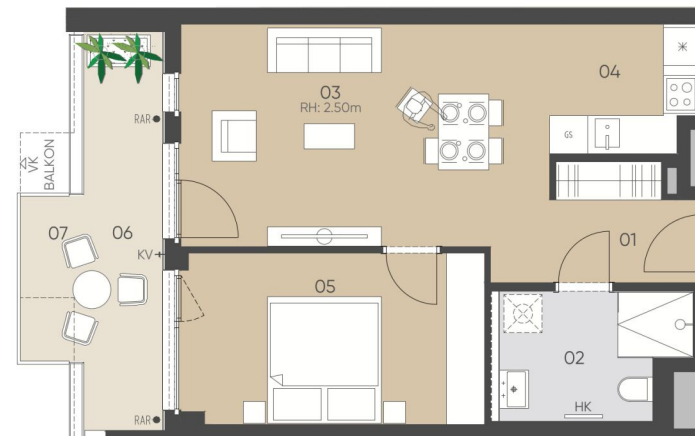
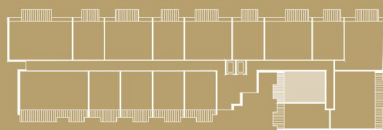

4. OBERGESCHOSS



GE: Gestaltungselement, GS: Geschirrspüler, KV: Kempventil (Wasseranschluss), HK: Handtuchheizkörper, LVDTA: Leerverrohrung Drehtürantrieb, PH: Parapethöhe, RAR: Regenabflussrohr, RH: Raumhöhe, STUK: Sturzunterkante, VK: Vorderkante, VLS: Vorlestiege

Unverbindliche Grundrissinformation, Änderungen während der Bauausführung vorbehalten! Hinsichtlich der Boden- und Wandbeläge sowie Elektro-, Sanitär- und sonstiger Ausstattung gilt ausschließlich die jeweils aktuelle Bau- und Ausstattungsbeschreibung. Sonstige Einrichtungsgegenstände gelten lediglich als Möblierungsvorschlag und sind kein Vertragsbestandteil. Koten sind nicht für die Bestellung von Einbaumöbeln verwendbar - Naturmaße erforderlich! Alle Quadratmeterangaben sind nach Rohbaummaßen berechnet.

Stand per: 31.08.2023

2 ZIMMER 48,24 m² WOHNFLÄCHE

KAUFPREIS EIGENNUTZER: € 460.600,00, ANLEGER: € 427.000,00



SOPHIE

Leben im Althan Quartier

NORDBERGSTRASSE 13
1090 WIEN

OG 4 / TOP 061

WOHNFLÄCHE 46,06 m²
LOGGIA 5,80 m²
BALKON 5,62 m²
EINLAGERUNGSRAUM 3,05 m²

01	VORRAUM	3,62 m ²	05	ZIMMER I	12,24 m ²
02	BAD	5,16 m ²	06	LOGGIA	5,80 m ²
03	WOHNZIMMER	20,64 m ²	07	BALKON	5,62 m ²
04	KOCHNISCHE	4,40 m ²			

NORDBERGSTRASSE

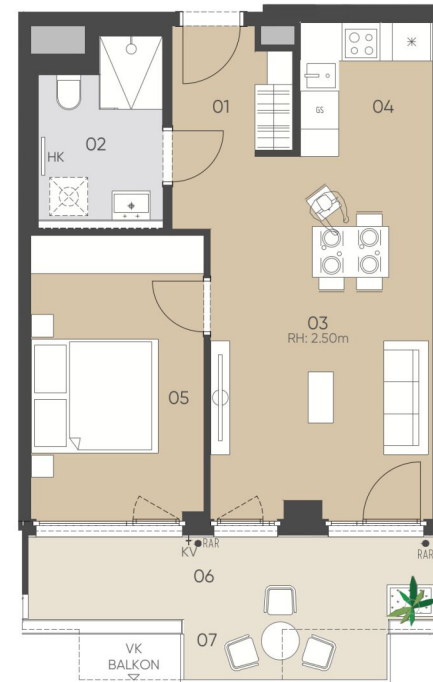

4. OBERGESCHOSS



GE: Gestaltungselement, GS: Geschirrspüler, KV: Kerpventil (Wasseranschluss), HK: Handtuchheizkörper, LVDTA: Leerverrohrung Drehürantrieb, PH: Parapethöhe, RAR: Regenabflussrohr, RH: Raumhöhe, STUK: Sturzunterkante, VK: Vorderkante, VLS: Vorlestegie

Unverbindliche Grundrissinformation, Änderungen während der Bauausführung vorbehalten! Hinsichtlich der Boden- und Wandbeläge sowie Elektro-, Sanitär- und sonstiger Ausstattung gilt ausschließlich die jeweils aktuelle Bau- und Ausstattungsbeschreibung. Sonstige Einrichtungsgegenstände gelten lediglich als Möblierungsvorschlag und sind kein Vertragsbestandteil. Koten sind nicht für die Bestellung von Einbaumöbeln verwendbar - Naturmaße erforderlich! Alle Quadratmeterangaben sind nach Rohbaummaßen berechnet.

Stand per: 31.08.2023

2 ZIMMER 46,06 m² WOHNFLÄCHE

KAUFPREIS EIGENNUTZER: € 460.700,00, ANLEGER: € 429.000,00



SOPHIE

Leben im Althan Quartier

NORDBERGSTRASSE 13
1090 WIEN

OG4 / TOP 062

WOHNFLÄCHE 46.31 m²
LOGGIA 5.80 m²
BALKON 5.62 m²
EINLAGERUNGSRAUM 3.05 m²

01	VORRAUM	3.65 m ²	05	ZIMMER I	12.04 m ²
02	BAD	5.13 m ²	06	LOGGIA	5.80 m ²
03	WOHNZIMMER	21.18 m ²	07	BALKON	5.62 m ²
04	KOCHNISCHE	4.31 m ²			

NORDBERGSTRASSE

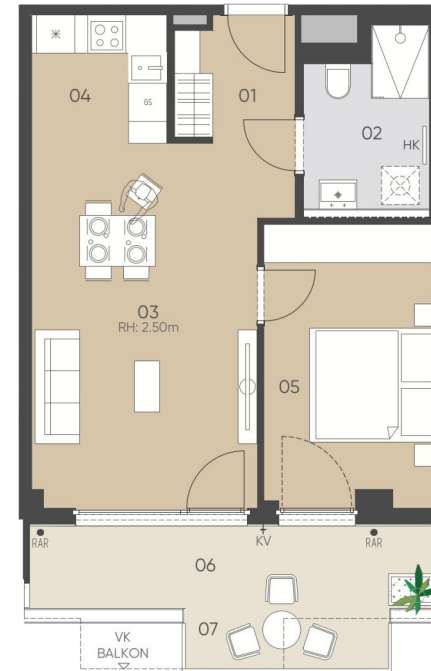
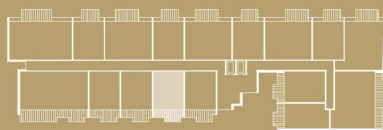

4. OBERGESCHOSS



GE: Gestaltungselement, GS: Geschirrspüler, KV: Kemperventil (Wasseranschluss), HK: Handtuchheizkörper, LVDTA: Leerverrohrung, Drehtürantrieb, PH: Parapethöhe, RAR: Regenabflussrohr, RH: Raumhöhe, STUK: Sturzunterkante, VK: Vorderkante, VLS: Vorlestiege

Unverbindliche Grundrissinformation, Änderungen während der Bauausführung vorbehalten! Hinsichtlich der Boden- und Wandbeläge sowie Elektro-, Sanitär- und sonstiger Ausstattung gilt ausschließlich die jeweils aktuelle Bau- und Ausstattungsbeschreibung. Sonstige Einrichtungsgegenstände gelten lediglich als Möblierungsvorschlag und sind kein Vertragsbestandteil. Koten sind nicht für die Bestellung von Einbaumöbeln verwendbar - Naturmaße erforderlich! Alle Quadratmeterangaben sind nach Rohbaummaßen berechnet.

Stand per: 31.08.2023

2 ZIMMER 46,31 m² WOHNFLÄCHE

KAUFPREIS EIGENNUTZER: € 460.700,00, ANLEGER: € 429.000,00



SOPHIE

Leben im
Althan Quartier

NORDBERGSTRASSE 13
1090 WIEN

OG 4 / TOP 063

WOHNFLÄCHE	46,22 m ²
LOGGIA	5,80 m ²
BALKON	5,62 m ²
EINLAGERUNGSRAUM	3,05 m ²

01 VORRAUM	3,62 m ²	05 ZIMMER I	12,04 m ²
02 BAD	5,18 m ²	06 LOGGIA	5,80 m ²
03 WOHNZIMMER	21,10 m ²	07 BALKON	5,62 m ²
04 KOCHNISCHE	4,28 m ²		

NORDBERGSTRASSE

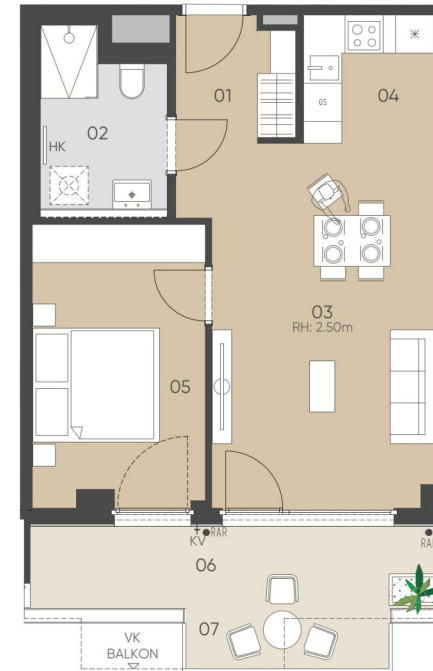
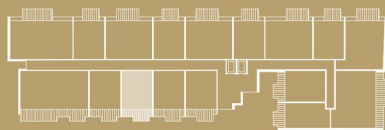

4. OBERGESCHOSS

GE: Gestaltungselement, GS: Geschirrspüler, KV: Kemperventil (Wasseranschluss), HK: Handtuchheizkörper, LVDTA: Leerverrohrung Drehtürantrieb, PH: Parapethöhe, RAR: Regenabflussrohr, RH: Raumhöhe, STUK: Sturzunterkante, VK: Vorderkante, VLS: Vorlestiege

Unverbindliche Grundrissinformation, Änderungen während der Bauausführung vorbehalten! Hinsichtlich der Boden- und Wandbeläge sowie Elektro-, Sanitär- und sonstiger Ausstattung gilt ausschließlich die jeweils aktuelle Bau- und Ausstattungsbeschreibung. Sonstige Einrichtungsgegenstände gelten lediglich als Möblierungsvorschlag und sind kein Vertragsbestandteil. Koten sind nicht für die Bestellung von Einbaumöbeln verwendbar - Naturmaße erforderlich! Alle Quadratmeterangaben sind nach Rohbaummaßen berechnet.

Stand per: 31.08.2023

2 ZIMMER 46,22 m² WOHNFLÄCHE

KAUFPREIS EIGENNUTZER: € 481.700,00, ANLEGER: € 450.000,00



SOPHIE

Leben im
Althan Quartier

NORDBERGSTRASSE 13
1090 WIEN

OG 4 / TOP 064

WOHNFLÄCHE 46,45 m²
LOGGIA 5,81 m²
BALKON 5,62 m²
EINLAGERUNGSRAUM 3,05 m²

01	VORRAUM	3,66 m ²	05	ZIMMER I	12,24 m ²
02	BAD	5,16 m ²	06	LOGGIA	5,81 m ²
03	WOHNZIMMER	21,07 m ²	07	BALKON	5,62 m ²
04	KOCHNISCHE	4,32 m ²			

NORDBERGSTRASSE

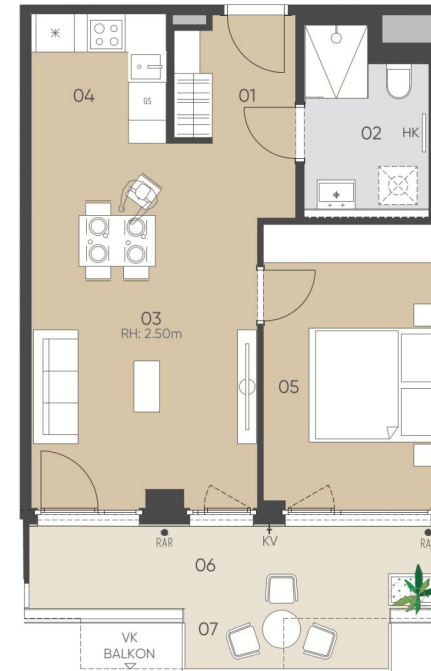
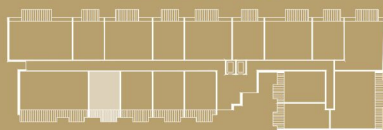

4. OBERGESCHOSS



GE: Gestaltungselement, GS: Geschirrspüler, KV: Kemperventil (Wasseranschluss), HK: Handtuchheizkörper, LVDTA: Leerverrohrung
Drehtürantrieb, PH: Parapethöhe, RAR: Regenabflussrohr, RH: Raumhöhe, STUK: Sturzunterkante, VK: Vorderkante, VLS: Vorlestiege

Unverbindliche Grundrissinformation, Änderungen während der Bauausführung vorbehalten! Hinsichtlich der Boden- und Wandbeläge sowie Elektro-, Sanitär- und sonstiger Ausstattung gilt ausschließlich die jeweils aktuelle Bau- und Ausstattungsbeschreibung. Sonstige Einrichtungsgegenstände gelten lediglich als Möblierungsvorschlag und sind kein Vertragsbestandteil. Koten sind nicht für die Bestellung von Einbaumöbeln verwendbar - Naturmaße erforderlich! Alle Quadratmeterangaben sind nach Rohbaummaßen berechnet.

Stand per: 31.08.2023

2 ZIMMER 46,45 m² WOHNFLÄCHE

KAUFPREIS EIGENNUTZER: € 481.700,00, ANLEGER: € 450.000,00



SOPHIE

Leben im Althan Quartier

NORDBERGSTRASSE 13
1090 WIEN

OG 4 / TOP 065

WOHNFLÄCHE	101.94 m ²
LOGGIA	12.87 m ²
TERRASSE	28.35 m ²
BALKON	4.64 m ²
EINLAGERUNGSRAUM	3.05 m ²

01 VORRAUM	4.25 m ²	08 ZIMMER II	12.73 m ²
02 BAD	5.52 m ²	09 WC	2.09 m ²
03 BAD II	5.01 m ²	10 GANG	7.68 m ²
04 WOHNZIMMER	23.95 m ²	11 ABSTELLRAUM	2.91 m ²
05 KOCHNISCHE	7.17 m ²	12 LOGGIA	12.87 m ²
06 ZIMMER I	17.66 m ²	13 TERRASSE	28.35 m ²
07 ZIMMER III	12.97 m ²	14 BALKON	4.64 m ²

NORDBERGSTRASSE

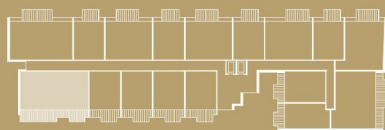

4. OBERGESCHOSS



GE:Gestaltungselement, GS: Geschirrspüler, KV: Kempventil (Wasseranschluss), HK: Handtuchheizkörper, LVDTA: Leerverrohrung Drehtürantrieb, PH: Parapethöhe, RAR: Regenabflussrohr, RH: Raumhöhe, STUK: Sturzunterkante, VK: Vorderkante, VLS: Vorlestiege

Unverbindliche Grundrissinformation, Änderungen während der Bauausführung vorbehalten! Hinsichtlich der Boden- und Wandbeläge sowie Elektro-, Sanitär- und sonstiger Ausstattung gilt ausschließlich die jeweils aktuelle Bau- und Ausstattungsbeschreibung. Sonstige Einrichtungsgegenstände gelten lediglich als Möblierungsvorschlag und sind kein Vertragsbestandteil. Koten sind nicht für die Bestellung von Einbaumöbeln verwendbar - Naturmaße erforderlich! Alle Quadratmeterangaben sind nach Rohbaummaßen berechnet.

Stand per: 31.08.2023

6B47
REAL ESTATE INVESTORS

4 ZIMMER 101,94 m² WOHNFLÄCHE

KAUFPREIS EIGENNUTZER: € 1.227.300,00, ANLEGER: € 1.150.000,00



SOPHIE

Leben im
Althan Quartier

NORDBERGSTRASSE 13
1090 WIEN

OG4 / TOP 066

WOHNFLÄCHE 93,66 m²
BALKON 12,62 m²
EINLAGERUNGSRAUM 2,89 m²

01	VORRAUM	4,04 m ²	07	ZIMMER III	11,21 m ²
02	BAD	4,92 m ²	08	WC	2,60 m ²
03	BAD II	4,45 m ²	09	GANG	6,93 m ²
04	WOHNKÜCHE	30,47 m ²	10	ABSTELLRAUM	2,10 m ²
05	ZIMMER I	15,38 m ²	11	BALKON	12,62 m ²
06	ZIMMER II	11,56 m ²			

NORDBERGSTRASSE

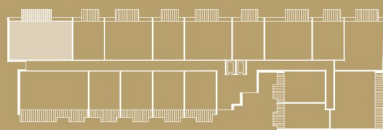

4 ZIMMER 93,66 m² WOHNFLÄCHE

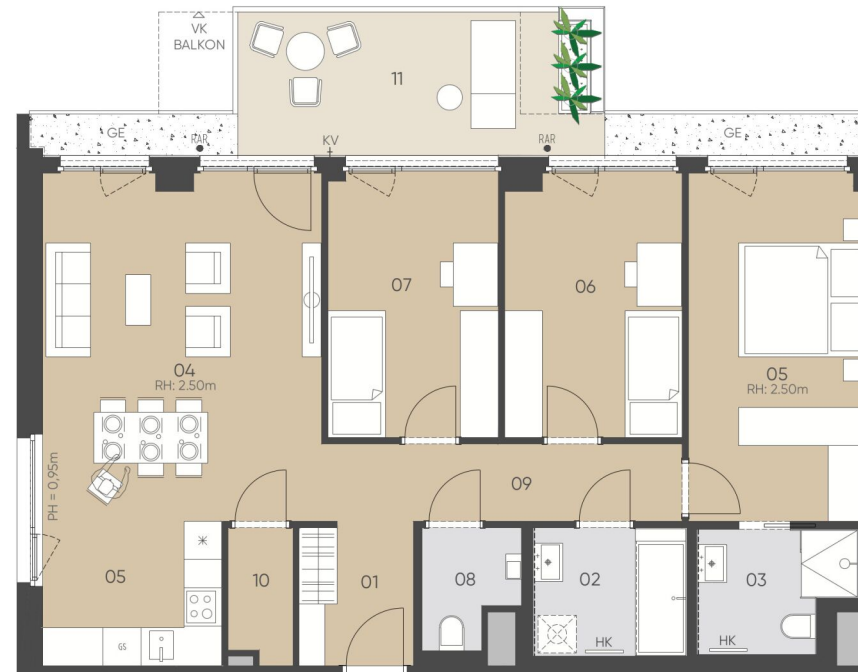

4. OBERGESCHOSS



GE:Gestaltungselement, GS: Geschirrspüler, KV: Kemperventil (Wasserschluss), HK: Handtuchheizkörper, LVDTA: Leerverrohrung Drehtürantrieb, PH: Parapethöhe, RAR: Regenabflussrohr, RH: Raumhöhe, STUK: Sturzunterkante, VK: Vorderkante, VLS: Vorlestiege

Unverbindliche Grundrissinformation, Änderungen während der Bauausführung vorbehalten! Hinsichtlich der Boden- und Wandbeläge sowie Elektro-, Sanitär- und sonstiger Ausstattung gilt ausschließlich die jeweils aktuelle Bau- und Ausstattungsbeschreibung. Sonstige Einrichtungsgegenstände gelten lediglich als Möblierungsvorschlag und sind kein Vertragsbestandteil. Koten sind nicht für die Bestellung von Einbaumöbeln verwendbar - Naturmaße erforderlich! Alle Quadratmeterangaben sind nach Rohbaummaßen berechnet.

Stand per: 31.08.2023

KAUFPREIS EIGENNUTZER: € 1.014.000,00, ANLEGER: € 950.000,00



SOPHIE

Leben im
Althan Quartier

NORDBERGSTRASSE 13
1090 WIEN

OG 4 / TOP 067

WOHNFLÄCHE	45,37 m ²
BALKON	7,37 m ²
EINLAGERUNGSRAUM	2,89 m ²

01 VORRAUM	3,74 m ²	05 ZIMMER I	12,09 m ²
02 BAD	4,82 m ²	06 WC	2,08 m ²
03 WOHNZIMMER	18,94 m ²	07 BALKON	7,37 m ²
04 KOCHNISCHE	3,70 m ²		

NORDBERGSTRASSE

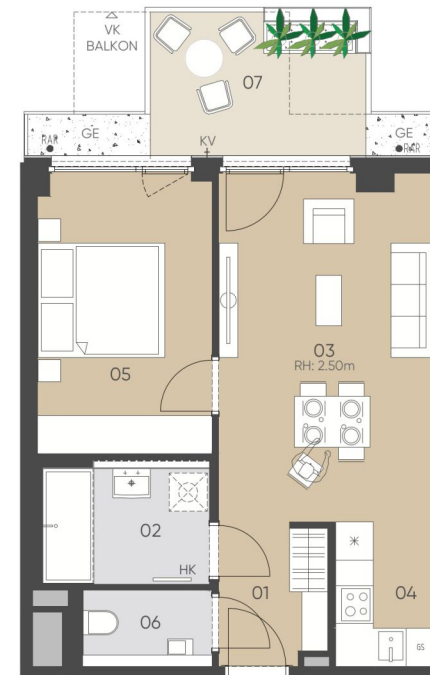
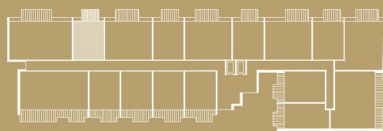

4. OBERGESCHOSS



GE:Gestaltungselement, GS: Geschirrspüler, KV: Kemperventil (Wasseranschluss), HK: Handtuchheizkörper, LVDTA: Leerverrohrung Drehtürantrieb, PH: Parapethöhe, RAR: Regenabflussrohr, RH: Raumhöhe, STUK: Sturzunterkante, VK: Vorderkante, VLS: Vorlestiege

Unverbindliche Grundrissinformation, Änderungen während der Bauausführung vorbehalten! Hinsichtlich der Boden- und Wandbeläge sowie Elektro-, Sanitär- und sonstiger Ausstattung gilt ausschließlich die jeweils aktuelle Bau- und Ausstattungsbeschreibung. Sonstige Einrichtungsgegenstände gelten lediglich als Möblierungsvorschlag und sind kein Vertragsbestandteil. Koten sind nicht für die Bestellung von Einbaumöbeln verwendbar - Naturmaße erforderlich! Alle Quadratmeterangaben sind nach Rohbaummaßen berechnet.

Stand per: 31.08.2023

2 ZIMMER 45,37 m² WOHNFLÄCHE

KAUFPREIS EIGENNUTZER: € 480.500,00, ANLEGER: € 450.000,00



SOPHIE

Leben im Althan Quartier

NORDBERGSTRASSE 13
1090 WIEN

OG4 / TOP 068

WOHNFLÄCHE 70.20 m²
BALKON 10.13 m²
EINLAGERUNGSRAUM 3.02 m²

01	VORRAUM	3.61 m ²	07	WC	1.91 m ²
02	BAD	4.19 m ²	08	GANG	4.90 m ²
03	WOHNZIMMER	19.42 m ²	09	ABSTELLRAUM	3.57 m ²
04	KOCHNISCHE	7.85 m ²	10	BALKON	10.13 m ²
05	ZIMMER I	13.45 m ²			
06	ZIMMER II	11.30 m ²			

NORDBERGSTRASSE

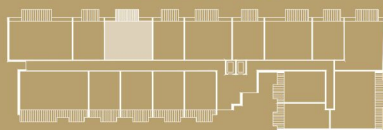

4. OBERGESCHOSS



GE:Gestaltungselement, GS: Geschirrspüler, KV: Kempventil (Wasseranschluss), HK: Handtuchheizkörper, LVDTA: Leerverrohrung Drehtürantrieb, PH: Parapethöhe, RAR: Regenabflussrohr, RH: Raumhöhe, STUK: Sturzunterkante, VK: Vorderkante, VLS: Vorlestiege

Unverbindliche Grundrissinformation, Änderungen während der Bauausführung vorbehalten! Hinsichtlich der Boden- und Wandbeläge sowie Elektro-, Sanitär- und sonstiger Ausstattung gilt ausschließlich die jeweils aktuelle Bau- und Ausstattungsbeschreibung. Sonstige Einrichtungsgegenstände gelten lediglich als Möblierungsvorschlag und sind kein Vertragsbestandteil. Koten sind nicht für die Bestellung von Einbaumöbeln verwendbar - Naturmaße erforderlich! Alle Quadratmeterangaben sind nach Rohbaummaßen berechnet.

Stand per: 31.08.2023

3 ZIMMER 70,2 m² WOHNFLÄCHE

KAUFPREIS EIGENNUTZER: € 696.900,00, ANLEGER: € 650.000,00



SOPHIE

Leben im
Althan Quartier

NORDBERGSTRASSE 13
1090 WIEN

OG 4 / TOP 069

WOHNFLÄCHE	45,39 m ²
BALKON	7,37 m ²
EINLAGERUNGSRaum	3,02 m ²

01 VORRAUM	3,80 m ²	05 ZIMMER I	11,94 m ²
02 BAD	4,76 m ²	06 WC	2,04 m ²
03 WOHNZIMMER	19,13 m ²	07 BALKON	7,37 m ²
04 KOCHNISCHE	3,72 m ²		

NORDBERGSTRASSE

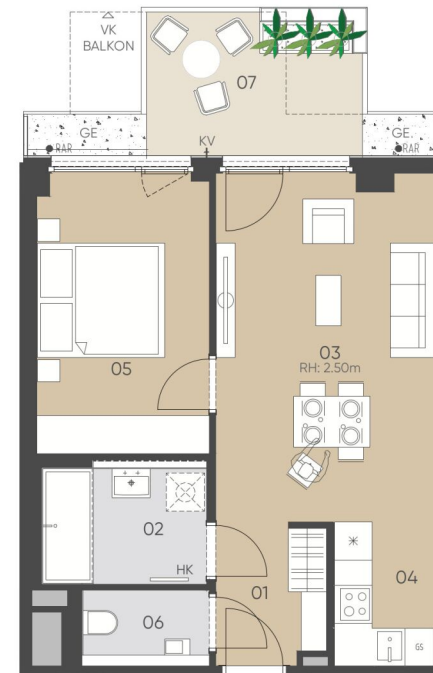
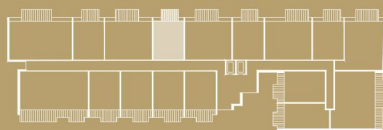

4. OBERGESCHOSS



GE: Gestaltungselement, GS: Geschirrspüler, KV: Kemperventil (Wasseranschluss), HK: Handtuchheizkörper, LVDTA: Leerverrohrung
Drehtürantrieb, PH: Parapethöhe, RAR: Regenabflussrohr, RH: Raumhöhe, STUK: Sturzunterkante, VK: Vorderkante, VLS: Vorlestiege

Unverbindliche Grundrissinformation, Änderungen während der Bauausführung vorbehalten! Hinsichtlich der Boden- und Wandbeläge sowie Elektro-, Sanitär- und sonstiger Ausstattung gilt ausschließlich die jeweils aktuelle Bau- und Ausstattungsbeschreibung. Sonstige Einrichtungsgegenstände gelten lediglich als Möblierungsvorschlag und sind kein Vertragsbestandteil. Koten sind nicht für die Bestellung von Einbaumöbeln verwendbar - Naturmaße erforderlich! Alle Quadratmeterangaben sind nach Rohbaummaßen berechnet.

Stand per: 31.08.2023

2 ZIMMER 45,39 m² WOHNFLÄCHE

KAUFPREIS EIGENNUTZER: € 490.500,00, ANLEGER: € 460.000,00



SOPHIE

Leben im Althan Quartier

NORDBERGSTRASSE 13
1090 WIEN

OG4 / TOP 070

WOHNFLÄCHE	70.28 m ²
BALKON	10.13 m ²
EINLAGERUNGSRaum	2.89 m ²

01	VORRAUM	3.71 m ²	07	WC	1.91 m ²
02	BAD	4.19 m ²	08	GANG	4.90 m ²
03	WOHNZIMMER	19.42 m ²	09	ABSTELLRAUM	3.75 m ²
04	KOCHNISCHE	7.69 m ²	10	BALKON	10.13 m ²
05	ZIMMER I	13.12 m ²			
06	ZIMMER II	11.59 m ²			

NORDBERGSTRASSE

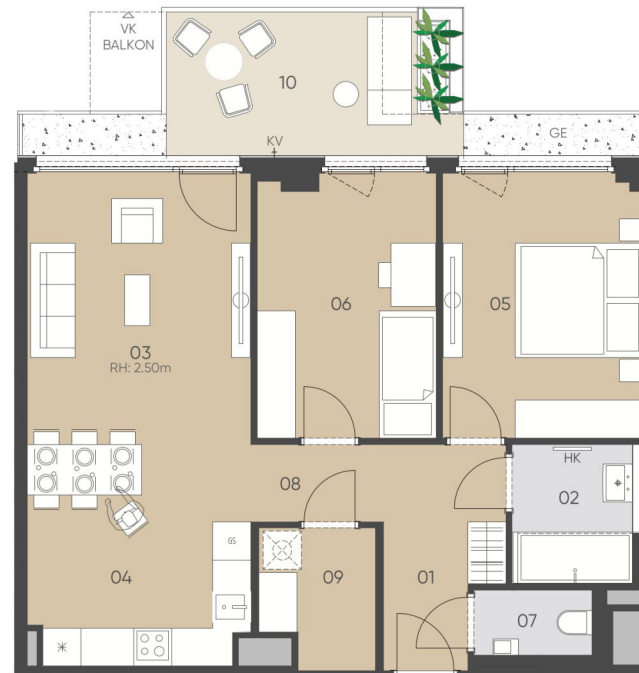
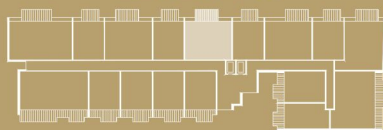

4. OBERGESCHOSS



GE:Gestaltungselement, GS: Geschirrspüler, KV: Kemperventil (Wasseranschluss), HK: Handtuchheizkörper, LVDTA: Leerverrohrung Drehtürantrieb, PH: Parapethöhe, RAR: Regenabflussrohr, RH: Raumhöhe, STUK: Sturzunterkante, VK: Vorderkante, VLS: Vorlestiege

Unverbindliche Grundrissinformation, Änderungen während der Bauausführung vorbehalten! Hinsichtlich der Boden- und Wandbeläge sowie Elektro-, Sanitär- und sonstiger Ausstattung gilt ausschließlich die jeweils aktuelle Bau- und Ausstattungsbeschreibung. Sonstige Einrichtungsgegenstände gelten lediglich als Möblierungsvorschlag und sind kein Vertragsbestandteil. Koten sind nicht für die Bestellung von Einbaumöbeln verwendbar - Naturmaße erforderlich! Alle Quadratmeterangaben sind nach Rohbaummaßen berechnet.

Stand per: 31.08.2023

3 ZIMMER 70,28 m² WOHNFLÄCHE

KAUFPREIS EIGENNUTZER: € 686.900,00, ANLEGER: € 640.000,00



SOPHIE

Leben im
Althan Quartier

NORDBERGSTRASSE 13
1090 WIEN

OG 5 / TOP 071

WOHNFLÄCHE	45.17 m ²
BALKON	7.42 m ²
EINLAGERUNGSRAUM	2.89 m ²

01 VORRAUM	3.44 m ²	05 ZIMMER I	11.92 m ²
02 BAD	4.76 m ²	06 WC	2.00 m ²
03 WOHNZIMMER	19.02 m ²	07 BALKON	7.42 m ²
04 KOCHNISCHE	4.03 m ²		

NORDBERGSTRASSE

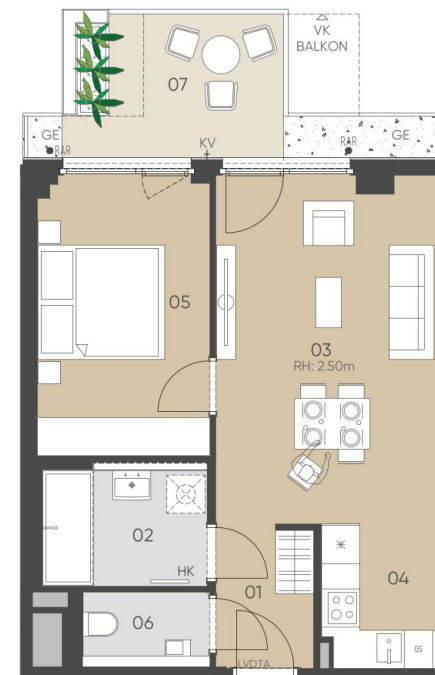

5. OBERGESCHOSS



GE:Gestaltungselement, GS: Geschirrspüler, KV: Kempventil (Wasseranschluss), HK: Handtuchheizkörper, LVDTA: Leerverrohrung Drehtürantrieb, PH: Parapethöhe, RAR: Regenabflussrohr, RH: Raumhöhe, STUK: Sturzunterkante, VK: Vorderkante, VLS: Vorlestiege

Unverbindliche Grundrissinformation, Änderungen während der Bauausführung vorbehalten! Hinsichtlich der Boden- und Wandbeläge sowie Elektro-, Sanitär- und sonstiger Ausstattung gilt ausschließlich die jeweils aktuelle Bau- und Ausstattungsbeschreibung. Sonstige Einrichtungsgegenstände gelten lediglich als Möblierungsvorschlag und sind kein Vertragsbestandteil. Koten sind nicht für die Bestellung von Einbaumöbeln verwendbar - Naturmaße erforderlich! Alle Quadratmeterangaben sind nach Rohbaummaßen berechnet.

Stand per: 31.08.2023

2 ZIMMER 45,2 m² WOHNFLÄCHE

KAUFPREIS EIGENNUTZER: € 500.500,00, ANLEGER: € 470.000,00



SOPHIE

Leben im Althan Quartier

NORDBERGSTRASSE 13
1090 WIEN

OG 5 / TOP 072

WOHNFLÄCHE	69,84 m ²
BALKON	10,08 m ²
EINLAGERUNGSRAUM	3,02 m ²

01 VORRAUM	5,95 m ²	06 ZIMMER II	12,01 m ²
02 BAD	3,99 m ²	07 WC	1,91 m ²
03 WOHNZIMMER	18,85 m ²	08 GANG	2,58 m ²
04 KOCHNISCHE	7,27 m ²	09 ABSTELLRAUM	3,87 m ²
05 ZIMMER I	13,41 m ²	10 BALKON	10,08 m ²

NORDBERGSTRASSE

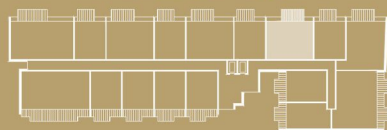

5. OBERGESCHOSS



GE:Gestaltungselement, GS: Geschirrspüler, KV: Kemperventil (Wasseranschluss), HK: Handtuchheizkörper, LVDTA: Leerverrohrung Drehürantrieb, PH: Parapethöhe, RAR: Regenabflussrohr, RH: Raumhöhe, STUK: Sturzunterkante, VK: Vorderkante, VLS: Vorlestegie

Unverbindliche Grundrissinformation, Änderungen während der Bauausführung vorbehalten! Hinsichtlich der Boden- und Wandbeläge sowie Elektro-, Sanitär- und sonstiger Ausstattung gilt ausschließlich die jeweils aktuelle Bau- und Ausstattungsbeschreibung. Sonstige Einrichtungsgegenstände gelten lediglich als Möblierungsvorschlag und sind kein Vertragsbestandteil. Koten sind nicht für die Bestellung von Einbaumöbeln verwendbar - Naturmaße erforderlich! Alle Quadratmeterangaben sind nach Rohbaummaßen berechnet.

Stand per: 31.08.2023

3 ZIMMER 69,84 m² WOHNFLÄCHE

KAUFPREIS EIGENNUTZER: € 711.900,00, ANLEGER: € 665.000,00



SOPHIE

Leben im
Althan Quartier

NORDBERGSTRASSE 13
1090 WIEN

OG 5 / TOP 073

WOHNFLÄCHE 45,28 m²
BALKON 7,42 m²
EINLAGERUNGSRAUM 3,02 m²

01	VORRAUM	3,62 m ²	05	ZIMMER I	12,28 m ²
02	BAD	4,85 m ²	06	WC	2,10 m ²
03	WOHNZIMMER	18,90 m ²	07	BALKON	7,42 m ²
04	KOCHNISCHE	3,53 m ²			

NORDBERGSTRASSE

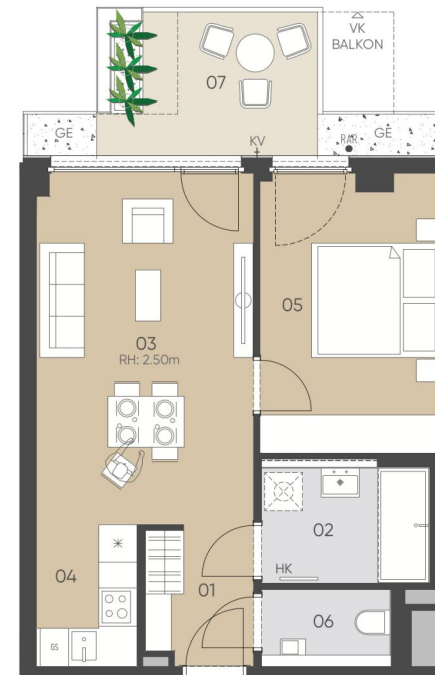
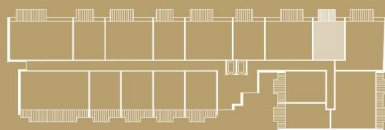

5. OBERGESCHOSS



GE:Gestaltungselement, GS: Geschirrspüler, KV: Kemperventil (Wasseranschluss), HK: Handtuchheizkörper, LVDTA: Leerverrohrung
Drehtürantrieb, PH: Parapethöhe, RAR: Regenabflussrohr, RH: Raumhöhe, STUK: Sturzunterkante, VK: Vorderkante, VLS: Vorlestiege

Unverbindliche Grundrissinformation, Änderungen während der Bauausführung vorbehalten! Hinsichtlich der Boden- und Wandbeläge sowie Elektro-, Sanitär- und sonstiger Ausstattung gilt ausschließlich die jeweils aktuelle Bau- und Ausstattungsbeschreibung. Sonstige Einrichtungsgegenstände gelten lediglich als Möblierungsvorschlag und sind kein Vertragsbestandteil. Koten sind nicht für die Bestellung von Einbaumöbeln verwendbar - Naturmaße erforderlich! Alle Quadratmeterangaben sind nach Rohbaummaßen berechnet.

Stand per: 31.08.2023

2 ZIMMER 45,28 m² WOHNFLÄCHE

KAUFPREIS EIGENNUTZER: € 480.500,00, ANLEGER: € 450.000,00



SOPHIE

Leben im
Althan Quartier

**NORDBERGSTRASSE 13
1090 WIEN**

OG 5 / TOP 074

WOHNFLÄCHE	77.37 m ²
BALKON	10.08 m ²
EINLAGERUNGSRAUM	2.89 m ²

01 VORRAUM	11.12 m ²	05 ZIMMER II	11.34 m ²
02 BAD	4.64 m ²	06 WC	1.98 m ²
03 WOHNKÜCHE	27.56 m ²	07 GANG	3.75 m ²
04 ZIMMER I	16.98 m ²	08 BALKON	10.08 m ²

NORDBERGSTRASSE

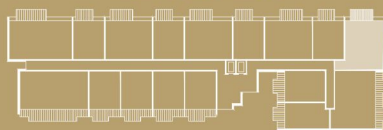

5. OBERGESCHOSS



GE:Gestaltungselement, GS: Geschirrspüler, KV: Kempventil (Wasseranschluss), HK: Handtuchheizkörper, LVDTA: Leerverrohrung Drehtürantrieb, PH: Parapethöhe, RAR: Regenabflussrohr, RH: Raumhöhe, STUK: Sturzunterkante, VK: Vorderkante, VLS: Vorlestiege

Unverbindliche Grundrissinformation, Änderungen während der Bauausführung vorbehalten! Hinsichtlich der Boden- und Wandbeläge sowie Elektro-, Sanitär- und sonstiger Ausstattung gilt ausschließlich die jeweils aktuelle Bau- und Ausstattungsbeschreibung. Sonstige Einrichtungsgegenstände gelten lediglich als Möblierungsvorschlag und sind kein Vertragsbestandteil. Koten sind nicht für die Bestellung von Einbaumöbeln verwendbar - Naturmaße erforderlich! Alle Quadratmeterangaben sind nach Rohbaummaßen berechnet.

Stand per: 31.08.2023

3 ZIMMER 77,37 m² WOHNFLÄCHE

KAUFPREIS EIGENNUTZER: € 781.400,00, ANLEGER: € 730.000,00



SOPHIE

Leben im
Althan Quartier

NORDBERGSTRASSE 13
1090 WIEN

OG 5 / TOP 075

WOHNFLÄCHE	93.63 m ²
LOGGIA	14.64 m ²
BALKON	2.60 m ²
BALKON	2.60 m ²
EINLAGERUNGSRAUM	2.89 m ²

01	VORRAUM	4.28 m ²	08	ZIMMER III	11.39 m ²
02	BAD	5.53 m ²	09	WC	2.46 m ²
03	BAD II	4.71 m ²	10	GANG	6.09 m ²
04	WOHNZIMMER	21.97 m ²	11	ABSTELLRAUM	1.99 m ²
05	KOCHNISCHE	7.57 m ²	12	LOGGIA	14.64 m ²
06	ZIMMER I	16.25 m ²	13	BALKON	2.60 m ²
07	ZIMMER II	11.39 m ²	14	BALKON	2.60 m ²

NORDBERGSTRASSE

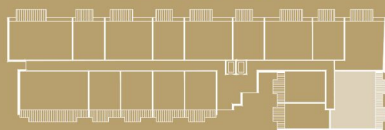

4 ZIMMER 93,63 m² WOHNFLÄCHE

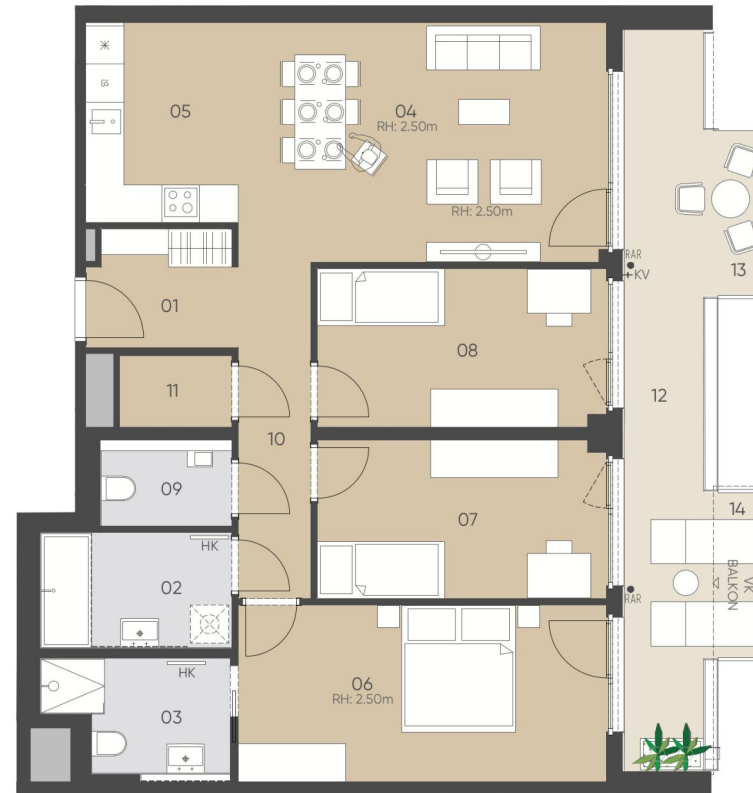

5. OBERGESCHOSS



GE:Gestaltungselement, GS: Geschirrspüler, KV: Kempventil (Wasseranschluss), HK: Handtuchheizkörper, LVDTA: Leerverrohrung Drehtürantrieb, PH: Parapethöhe, RAR: Regenabflussrohr, RH: Raumhöhe, STUK: Sturzunterkante, VK: Vorderkante, VLS: Vorlestiege

Unverbindliche Grundrissinformation, Änderungen während der Bauausführung vorbehalten! Hinsichtlich der Boden- und Wandbeläge sowie Elektro-, Sanitär- und sonstiger Ausstattung gilt ausschließlich die jeweils aktuelle Bau- und Ausstattungsbeschreibung. Sonstige Einrichtungsgegenstände gelten lediglich als Möblierungsvorschlag und sind kein Vertragsbestandteil. Koten sind nicht für die Bestellung von Einbaumöbeln verwendbar - Naturmaße erforderlich! Alle Quadratmeterangaben sind nach Rohbaummaßen berechnet.

Stand per: 31.08.2023

KAUFPREIS EIGENNUTZER: € 958.500,00, ANLEGER: € 890.000,00



SOPHIE

Leben im
Althan Quartier

NORDBERGSTRASSE 13
1090 WIEN

OG 5 / TOP 076

WOHNFLÄCHE	46.83 m ²
LOGGIA	6.59 m ²
BALKON	2.60 m ²
EINLAGERUNGSRAUM	3.02 m ²

01	VORRAUM	7.70 m ²	04	ZIMMER I	10.26 m ²
02	BAD	7.08 m ²	05	LOGGIA	6.59 m ²
03	WOHNKÜCHE	21.79 m ²	06	BALKON	2.60 m ²

NORDBERGSTRASSE

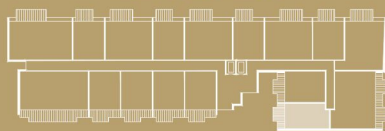

1.5 ZIMMER 46,84 m² WOHNFLÄCHE

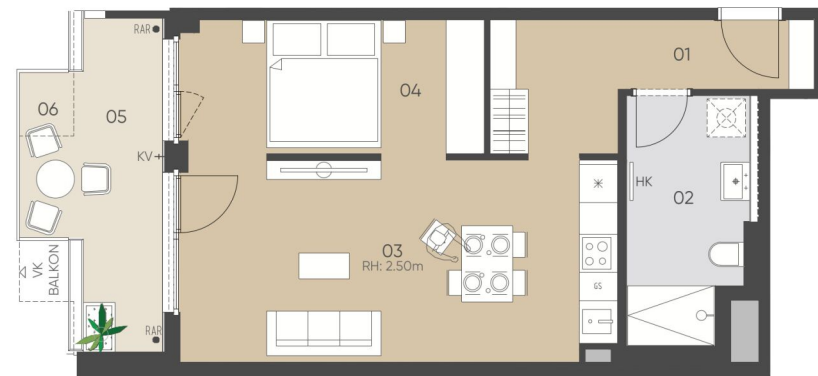

5. OBERGESCHOSS



GE:Gestaltungselement, GS: Geschirrspüler, KV: Kempventil (Wasseranschluss), HK: Handtuchheizkörper, LVDTA: Leerverrohrung Drehtürantrieb, PH: Parapethöhe, RAR: Regenabflussrohr, RH: Raumhöhe, STUK: Sturzunterkante, VK: Vorderkante, VLS: Vorlestegie

Unverbindliche Grundrissinformation, Änderungen während der Bauausführung vorbehalten! Hinsichtlich der Boden- und Wandbeläge sowie Elektro-, Sanitär- und sonstiger Ausstattung gilt ausschließlich die jeweils aktuelle Bau- und Ausstattungsbeschreibung. Sonstige Einrichtungsgegenstände gelten lediglich als Möblierungsvorschlag und sind kein Vertragsbestandteil. Koten sind nicht für die Bestellung von Einbaumöbeln verwendbar - Naturmaße erforderlich! Alle Quadratmeterangaben sind nach Rohbaummaßen berechnet.

Stand per: 31.08.2023

KAUFPREIS EIGENNUTZER: € 431.400,00, ANLEGER: € 399.000,00



SOPHIE

Leben im
Althan Quartier

NORDBERGSTRASSE 13
1090 WIEN

OG 5 / TOP 077

WOHNFLÄCHE 48.24 m²
LOGGIA 7.86 m²
BALKON 2.60 m²
EINLAGERUNGSRAUM 3.02 m²

01	VORRAUM	4.13 m ²	05	ZIMMER I	12.88 m ²
02	BAD	5.64 m ²	06	LOGGIA	7.86 m ²
03	WOHNZIMMER	20.93 m ²	07	BALKON	2.60 m ²
04	KOCHNISCHE	4.66 m ²			

NORDBERGSTRASSE

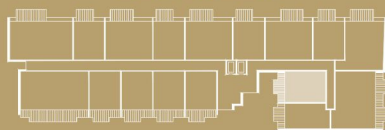

5. OBERGESCHOSS



GE:Gestaltungselement, GS: Geschirrspüler, KV: Kempventil (Wasseranschluss), HK: Handtuchheizkörper, LVDTA: Leerverrohrung Drehtürantrieb, PH: Parapethöhe, RAR: Regenabflussrohr, RH: Raumhöhe, STUK: Sturzunterkante, VK: Vorderkante, VLS: Vorlestiege

Unverbindliche Grundrissinformation, Änderungen während der Bauausführung vorbehalten! Hinsichtlich der Boden- und Wandbeläge sowie Elektro-, Sanitär- und sonstiger Ausstattung gilt ausschließlich die jeweils aktuelle Bau- und Ausstattungsbeschreibung. Sonstige Einrichtungsgegenstände gelten lediglich als Möblierungsvorschlag und sind kein Vertragsbestandteil. Koten sind nicht für die Bestellung von Einbaumöbeln verwendbar - Naturmaße erforderlich! Alle Quadratmeterangaben sind nach Rohbaummaßen berechnet.

Stand per: 31.08.2023

2 ZIMMER 48,24 m² WOHNFLÄCHE

KAUFPREIS EIGENNUTZER: € 453.600,00, ANLEGER: € 420.000,00



SOPHIE

Leben im
Althan Quartier

NORDBERGSTRASSE 13
1090 WIEN

OG 5 / TOP 078

WOHNFLÄCHE	46,06 m ²
LOGGIA	5,80 m ²
BALKON	5,62 m ²
EINLAGERUNGSRAUM	2,89 m ²

01	VORRAUM	3,62 m ²	05	ZIMMER I	12,24 m ²
02	BAD	5,16 m ²	06	LOGGIA	5,80 m ²
03	WOHNZIMMER	20,64 m ²	07	BALKON	5,62 m ²
04	KOCHNISCHE	4,40 m ²			

NORDBERGSTRASSE

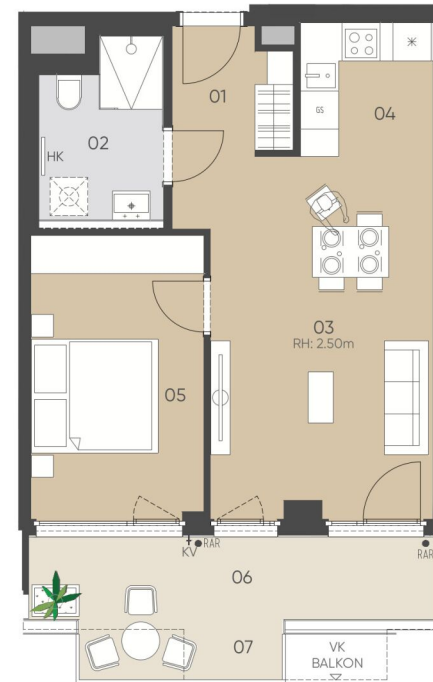
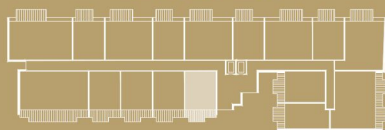

5. OBERGESCHOSS



GE: Gestaltungselement, GS: Geschirrspüler, KV: Kempventil (Wasseranschluss), HK: Handtuchheizkörper, LVDTA: Leerverrohrung
Drehtürantrieb, PH: Parapethöhe, RAR: Regenabflussrohr, RH: Raumhöhe, STUK: Sturzunterkante, VK: Vorderkante, VLS: Vorlestiege

Unverbindliche Grundrissinformation, Änderungen während der Bauausführung vorbehalten! Hinsichtlich der Boden- und Wandbeläge sowie Elektro-, Sanitär- und sonstiger Ausstattung gilt ausschließlich die jeweils aktuelle Bau- und Ausstattungsbeschreibung. Sonstige Einrichtungsgegenstände gelten lediglich als Möblierungsvorschlag und sind kein Vertragsbestandteil. Koten sind nicht für die Bestellung von Einbaumöbeln verwendbar - Naturmaße erforderlich! Alle Quadratmeterangaben sind nach Rohbaummaßen berechnet.

Stand per: 31.08.2023

2 ZIMMER 46,12 m² WOHNFLÄCHE

KAUFPREIS EIGENNUTZER: € 491.700,00, ANLEGER: € 460.000,00



SOPHIE

Leben im
Althan Quartier

NORDBERGSTRASSE 13
1090 WIEN

OG 5 / TOP 079

WOHNFLÄCHE 46.28 m²
LOGGIA 5.80 m²
BALKON 5.62 m²
EINLAGERUNGSRAUM 2.89 m²

01	VORRAUM	3.63 m ²	05	ZIMMER I	12.04 m ²
02	BAD	5.13 m ²	06	LOGGIA	5.80 m ²
03	WOHNZIMMER	21.17 m ²	07	BALKON	5.62 m ²
04	KOCHNISCHE	4.31 m ²			

NORDBERGSTRASSE

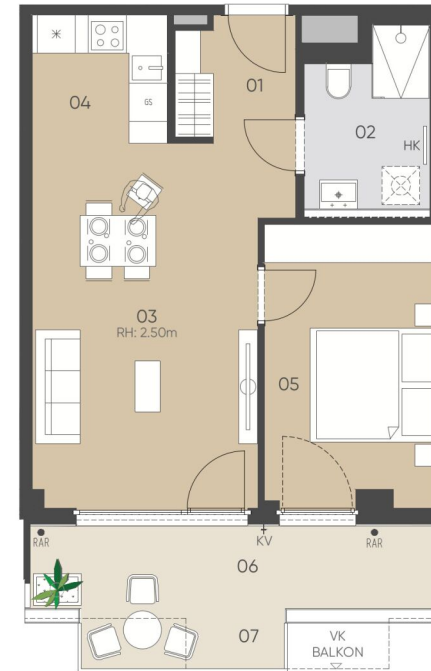
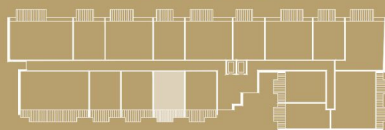

5. OBERGESCHOSS



GE:Gestaltungselement, GS: Geschirrspüler, KV: Kempventil (Wasseranschluss), HK: Handtuchheizkörper, LVDTA: Leerverrohrung
Drehtürantrieb, PH: Parapethöhe, RAR: Regenabflussrohr, RH: Raumhöhe, STUK: Sturzunterkante, VK: Vorderkante, VLS: Vorlestiege

Unverbindliche Grundrissinformation, Änderungen während der Bauausführung vorbehalten! Hinsichtlich der Boden- und Wandbeläge sowie Elektro-, Sanitär- und sonstiger Ausstattung gilt ausschließlich die jeweils aktuelle Bau- und Ausstattungsbeschreibung. Sonstige Einrichtungsgegenstände gelten lediglich als Möblierungsvorschlag und sind kein Vertragsbestandteil. Koten sind nicht für die Bestellung von Einbaumöbeln verwendbar - Naturmaße erforderlich! Alle Quadratmeterangaben sind nach Rohbaummaßen berechnet.

Stand per: 31.08.2023

2 ZIMMER 46,31 m² WOHNFLÄCHE

KAUFPREIS EIGENNUTZER: € 491.700,00, ANLEGER: € 460.000,00



SOPHIE

Leben im
Althan Quartier

NORDBERGSTRASSE 13
1090 WIEN

OG 5 / TOP 080

WOHNFLÄCHE 46.22 m²
LOGGIA 5.80 m²
BALKON 5.62 m²
EINLAGERUNGSRAUM 3.02 m²

01	VORRAUM	3.62 m ²	05	ZIMMER I	12.04 m ²
02	BAD	5.18 m ²	06	LOGGIA	5.80 m ²
03	WOHNZIMMER	21.10 m ²	07	BALKON	5.62 m ²
04	KOCHNISCHE	4.28 m ²			

NORDBERGSTRASSE

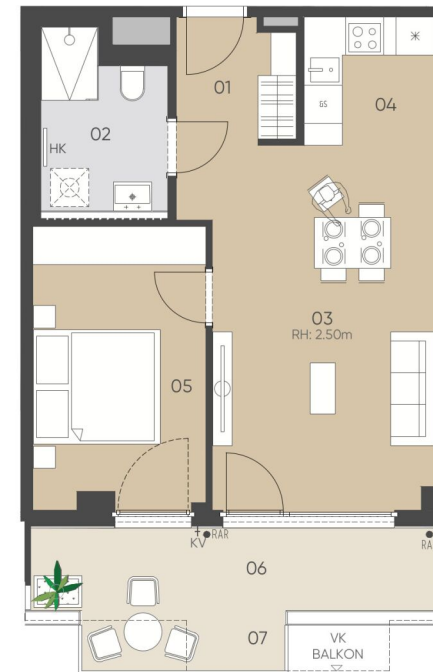
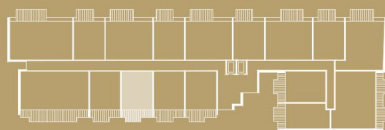

5. OBERGESCHOSS



GE:Gestaltungselement, GS: Geschirrspüler, KV: Kempventil (Wasseranschluss), HK: Handtuchheizkörper, LVDTA: Leerverrohrung
Drehtürantrieb, PH: Parapethöhe, RAR: Regenabflussrohr, RH: Raumhöhe, STUK: Sturzunterkante, VK: Vorderkante, VLS: Vorlestiege

Unverbindliche Grundrissinformation, Änderungen während der Bauausführung vorbehalten! Hinsichtlich der Boden- und Wandbeläge sowie Elektro-, Sanitär- und sonstiger Ausstattung gilt ausschließlich die jeweils aktuelle Bau- und Ausstattungsbeschreibung. Sonstige Einrichtungsgegenstände gelten lediglich als Möblierungsvorschlag und sind kein Vertragsbestandteil. Koten sind nicht für die Bestellung von Einbaumöbeln verwendbar - Naturmaße erforderlich! Alle Quadratmeterangaben sind nach Rohbaummaßen berechnet.

Stand per: 31.08.2023

2 ZIMMER 46,25 m² WOHNFLÄCHE

KAUFPREIS EIGENNUTZER: € 490.700,00, ANLEGER: € 459.000,00



SOPHIE | Leben im Althan Quartier

**NORDBERGSTRASSE 13
1090 WIEN**

OG 5 / TOP 081

WOHNFLÄCHE 46,45 m²
LOGGIA 5,81 m²
BALKON 5,62 m²
EINLAGERUNGSRAUM 3,02 m²

01	VORRAUM	3,66 m ²	05	ZIMMER I	12,24 m ²
02	BAD	5,16 m ²	06	LOGGIA	5,81 m ²
03	WOHNZIMMER	21,07 m ²	07	BALKON	5,62 m ²
04	KOCHNISCHE	4,32 m ²			

NORDBERGSTRASSE

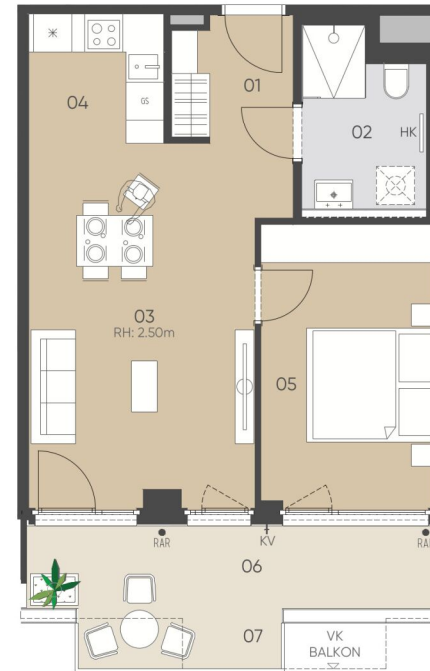
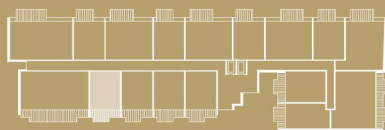

5. OBERGESCHOSS



GE:Gestaltungselement, GS: Geschirrspüler, KV: Kemperventil (Wasseranschluss), HK: Handtuchheizkörper, LVDTA: Leerverrohrung Drehtürantrieb, PH: Parapethöhe, RAR: Regenabflussrohr, RH: Raumhöhe, STUK: Sturzunterkante, VK: Vorderkante, VLS: Vorlestiege

Unverbindliche Grundrissinformation, Änderungen während der Bauausführung vorbehalten! Hinsichtlich der Boden- und Wandbeläge sowie Elektro-, Sanitär- und sonstiger Ausstattung gilt ausschließlich die jeweils aktuelle Bau- und Ausstattungsbeschreibung. Sonstige Einrichtungsgegenstände gelten lediglich als Möblierungsvorschlag und sind kein Vertragsbestandteil. Koten sind nicht für die Bestellung von Einbaumöbeln verwendbar - Naturmaße erforderlich! Alle Quadratmeterangaben sind nach Rohbaummaßen berechnet.

Stand per: 31.08.2023

2 ZIMMER 46,45 m² WOHNFLÄCHE

KAUFPREIS EIGENNUTZER: € 491.700,00, ANLEGER: € 460.000,00



SOPHIE

Leben im Althan Quartier

NORDBERGSTRASSE 13
1090 WIEN

OG 5 / TOP 082

WOHNFLÄCHE 102.20 m²
LOGGIA 12.87 m²
BALKON 15.02 m²
EINLAGERUNGSRAUM 2.89 m²

01	VORRAUM	4.25 m ²	08	ZIMMER III	12.97 m ²
02	BAD	5.52 m ²	09	WC	2.09 m ²
03	BAD II	5.01 m ²	10	GANG	7.68 m ²
04	WOHNZIMMER	23.95 m ²	11	ABSTELLRAUM	3.17 m ²
05	KOCHNISCHE	7.17 m ²	12	LOGGIA	12.87 m ²
06	ZIMMER I	17.66 m ²	13	BALKON	15.02 m ²
07	ZIMMER II	12.73 m ²			

NORDBERGSTRASSE

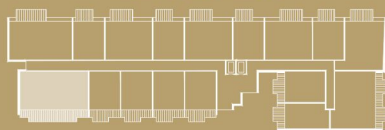

5. OBERGESCHOSS



GE: Gestaltungselement, GS: Geschirrspüler, KV: Kempventil (Wasseranschluss), HK: Handtuchheizkörper, LVDTA: Leerverrohrung Drehtürantrieb, PH: Parapethöhe, RAR: Regenabflussrohr, RH: Raumhöhe, STUK: Sturzunterkante, VK: Vorderkante, VLS: Vorlestiege

Unverbindliche Grundrissinformation, Änderungen während der Bauausführung vorbehalten! Hinsichtlich der Boden- und Wandbeläge sowie Elektro-, Sanitär- und sonstiger Ausstattung gilt ausschließlich die jeweils aktuelle Bau- und Ausstattungsbeschreibung. Sonstige Einrichtungsgegenstände gelten lediglich als Möblierungsvorschlag und sind kein Vertragsbestandteil. Koten sind nicht für die Bestellung von Einbaumöbeln verwendbar - Naturmaße erforderlich! Alle Quadratmeterangaben sind nach Rohbaummaßen berechnet.

Stand per: 31.08.2023

4 ZIMMER 102,2 m² WOHNFLÄCHE

KAUFPREIS EIGENNUTZER: € 1.264.800,00, ANLEGER: € 1.190.000,00



SOPHIE

Leben im
Althan Quartier

NORDBERGSTRASSE 13
1090 WIEN

OG 5 / TOP 083

WOHNFLÄCHE 93,66 m²
BALKON 12,57 m²
EINLAGERUNGSRAUM 2,89 m²

01	VORRAUM	4,04 m ²	07	ZIMMER III	11,21 m ²
02	BAD	4,92 m ²	08	WC	2,60 m ²
03	BAD II	4,45 m ²	09	GANG	6,93 m ²
04	WOHNKÜCHE	30,47 m ²	10	ABSTELLRAUM	2,10 m ²
05	ZIMMER I	15,38 m ²	11	BALKON	12,57 m ²
06	ZIMMER II	11,56 m ²			

NORDBERGSTRASSE

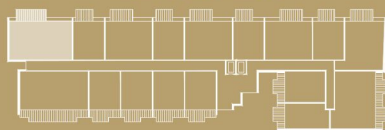

4 ZIMMER 93,69 m² WOHNFLÄCHE



5. OBERGESCHOSS



GE:Gestaltungselement, GS: Geschirrspüler, KV: Kempventil (Wasseranschluss), HK: Handtuchheizkörper, LVDTA: Leerverrohrung Drehtürantrieb, PH: Parapethöhe, RAR: Regenabflussrohr, RH: Raumhöhe, STUK: Sturzunterkante, VK: Vorderkante, VLS: Vorlestiege

Unverbindliche Grundrissinformation, Änderungen während der Bauausführung vorbehalten! Hinsichtlich der Boden- und Wandbeläge sowie Elektro-, Sanitär- und sonstiger Ausstattung gilt ausschließlich die jeweils aktuelle Bau- und Ausstattungsbeschreibung. Sonstige Einrichtungsgegenstände gelten lediglich als Möblierungsvorschlag und sind kein Vertragsbestandteil. Koten sind nicht für die Bestellung von Einbaumöbeln verwendbar - Naturmaße erforderlich! Alle Quadratmeterangaben sind nach Rohbaummaßen berechnet.

Stand per: 31.08.2023

KAUFPREIS EIGENNUTZER: € 1.009.000,00, ANLEGER: € 945.000,00



SOPHIE

Leben im
Althan Quartier

NORDBERGSTRASSE 13
1090 WIEN

OG 5 / TOP 084

WOHNFLÄCHE	45,37 m ²
BALKON	7,42 m ²
EINLAGERUNGSRaum	3,02 m ²

01 VORRAUM	3,74 m ²	05 ZIMMER I	12,09 m ²
02 BAD	4,82 m ²	06 WC	2,08 m ²
03 WOHNZIMMER	18,94 m ²	07 BALKON	7,42 m ²
04 KOCHNISCHE	3,70 m ²		

NORDBERGSTRASSE

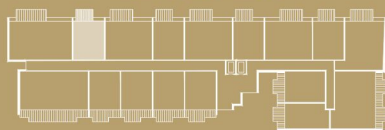

2 ZIMMER 45,4 m² WOHNFLÄCHE

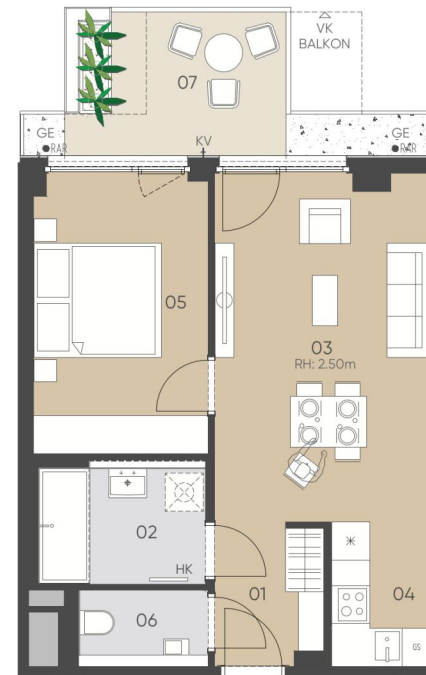

5. OBERGESCHOSS



GE: Gestaltungselement, GS: Geschirrspüler, KV: Kemperventil (Wasseranschluss), HK: Handtuchheizkörper, LVDTA: Leerverrohrung Drehtürantrieb, PH: Parapethöhe, RAR: Regenabflussrohr, RH: Raumhöhe, STUK: Sturzunterkante, VK: Vorderkante, VLS: Vorlestiege

Unverbindliche Grundrissinformation, Änderungen während der Bauausführung vorbehalten! Hinsichtlich der Boden- und Wandbeläge sowie Elektro-, Sanitär- und sonstiger Ausstattung gilt ausschließlich die jeweils aktuelle Bau- und Ausstattungsbeschreibung. Sonstige Einrichtungsgegenstände gelten lediglich als Möblierungsvorschlag und sind kein Vertragsbestandteil. Koten sind nicht für die Bestellung von Einbaumöbeln verwendbar - Naturmaße erforderlich! Alle Quadratmeterangaben sind nach Rohbaummaßen berechnet.

Stand per: 31.08.2023

KAUFPREIS EIGENNUTZER: € 5 10.500,00, ANLEGER: € 480.000,00



SOPHIE | Leben im Althan Quartier

**NORDBERGSTRASSE 13
1090 WIEN**

OG 5 / TOP 085

WOHNFLÄCHE 70.20 m²
BALKON 10.08 m²
EINLAGERUNGSRAUM 3.02 m²

01	VORRAUM	3.61 m ²	07	WC	1.91 m ²
02	BAD	4.19 m ²	08	GANG	4.90 m ²
03	WOHNZIMMER	19.42 m ²	09	ABSTELLRAUM	3.57 m ²
04	KOCHNISCHE	7.85 m ²	10	BALKON	10.08 m ²
05	ZIMMER I	13.45 m ²			
06	ZIMMER II	11.30 m ²			

NORDBERGSTRASSE

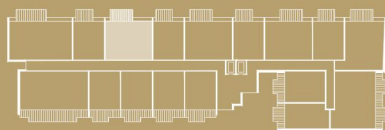

3 ZIMMER 70,2 m² WOHNFLÄCHE



5. OBERGESCHOSS



GE: Gestaltungselement, GS: Geschirrspüler, KV: Kempventil (Wasseranschluss), HK: Handtuchheizkörper, LVDTA: Leerverrohrung Drehtürantrieb, PH: Parapethöhe, RAR: Regenabflussrohr, RH: Raumhöhe, STUK: Sturzunterkante, VK: Vorderkante, VLS: Vorlestiege

Unverbindliche Grundrissinformation, Änderungen während der Bauausführung vorbehalten! Hinsichtlich der Boden- und Wandbeläge sowie Elektro-, Sanitär- und sonstiger Ausstattung gilt ausschließlich die jeweils aktuelle Bau- und Ausstattungsbeschreibung. Sonstige Einrichtungsgegenstände gelten lediglich als Möblierungsvorschlag und sind kein Vertragsbestandteil. Koten sind nicht für die Bestellung von Einbaumöbeln verwendbar - Naturmaße erforderlich! Alle Quadratmeterangaben sind nach Rohbaummaßen berechnet.

Stand per: 31.08.2023

KAUFPREIS EIGENNUTZER: € 725.900,00, ANLEGER: € 679.000,00



SOPHIE | Leben im Althan Quartier

**NORDBERGSTRASSE 13
1090 WIEN**

OG 5 / TOP 086

WOHNFLÄCHE 45,39 m²
BALKON 7,42 m²
EINLAGERUNGSRAUM 3,00 m²

01 VORRAUM	3,80 m ²	05 ZIMMER I	11,94 m ²
02 BAD	4,76 m ²	06 WC	2,04 m ²
03 WOHNZIMMER	19,13 m ²	07 BALKON	7,42 m ²
04 KOCHNISCHE	3,72 m ²		

NORDBERGSTRASSE

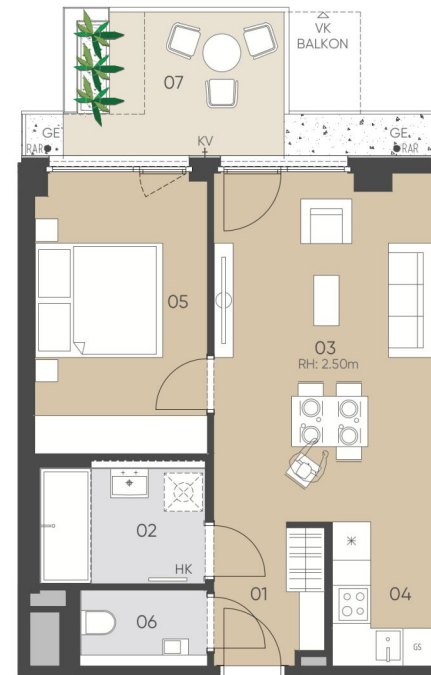

5. OBERGESCHOSS



GE: Gestaltungselement, GS: Geschirrspüler, KV: Kemperventil (Wasseranschluss), HK: Handtuchheizkörper, LVDTA: Leerverrohrung Drehtürantrieb, PH: Parapethöhe, RAR: Regenabflussrohr, RH: Raumhöhe, STUK: Sturzunterkante, VK: Vorderkante, VLS: Vorlestiege

Unverbindliche Grundrissinformation, Änderungen während der Bauausführung vorbehalten! Hinsichtlich der Boden- und Wandbeläge sowie Elektro-, Sanitär- und sonstiger Ausstattung gilt ausschließlich die jeweils aktuelle Bau- und Ausstattungsbeschreibung. Sonstige Einrichtungsgegenstände gelten lediglich als Möblierungsvorschlag und sind kein Vertragsbestandteil. Koten sind nicht für die Bestellung von Einbaumöbeln verwendbar - Naturmaße erforderlich! Alle Quadratmeterangaben sind nach Rohbaummaßen berechnet.

Stand per: 31.08.2023

2 ZIMMER 45,42 m² WOHNFLÄCHE

KAUFPREIS EIGENNUTZER: € 5 10.500,00, ANLEGER: € 480.000,00



SOPHIE | Leben im Althan Quartier

**NORDBERGSTRASSE 13
1090 WIEN**

OG 5 / TOP 087

WOHNFLÄCHE 70,28 m²
BALKON 10,08 m²
EINLAGERUNGSRAUM 3,00 m²

01	VORRAUM	3,71 m ²	07	WC	1,91 m ²
02	BAD	4,19 m ²	08	GANG	4,90 m ²
03	WOHNZIMMER	19,42 m ²	09	ABSTELLRAUM	3,75 m ²
04	KOCHNISCHE	7,69 m ²	10	BALKON	10,08 m ²
05	ZIMMER I	13,12 m ²			
06	ZIMMER II	11,59 m ²			

NORDBERGSTRASSE



3 ZIMMER 70,28 m² WOHNFLÄCHE



5. OBERGESCHOSS



GE: Gestaltungselement, GS: Geschirrspüler, KV: Kemperventil (Wasseranschluss), HK: Handtuchheizkörper, LVDTA: Leerverrohrung Drehtürantrieb, PH: Parapethöhe, RAR: Regenabflussrohr, RH: Raumhöhe, STUK: Sturzunterkante, VK: Vorderkante, VLS: Vorlestiege

Unverbindliche Grundrissinformation, Änderungen während der Bauausführung vorbehalten! Hinsichtlich der Boden- und Wandbeläge sowie Elektro-, Sanitär- und sonstiger Ausstattung gilt ausschließlich die jeweils aktuelle Bau- und Ausstattungsbeschreibung. Sonstige Einrichtungsgegenstände gelten lediglich als Möblierungsvorschlag und sind kein Vertragsbestandteil. Koten sind nicht für die Bestellung von Einbaumöbeln verwendbar - Naturmaße erforderlich! Alle Quadratmeterangaben sind nach Rohbaummaßen berechnet.

Stand per: 31.08.2023

KAUFPREIS EIGENNUTZER: € 726.900,00, ANLEGER: € 680.000,00



SOPHIE

Leben im
Althan Quartier

NORDBERGSTRASSE 13
1090 WIEN

OG 6 / TOP 088

WOHNFLÄCHE	45,11 m ²
BALKON	7,42 m ²
EINLAGERUNGSRAUM	3,00 m ²

01 VORRAUM	3,44 m ²	05 ZIMMER I	11,86 m ²
02 BAD	4,76 m ²	06 WC	2,00 m ²
03 WOHNZIMMER	19,02 m ²	07 BALKON	7,42 m ²
04 KOCHNISCHE	4,03 m ²		

NORDBERGSTRASSE

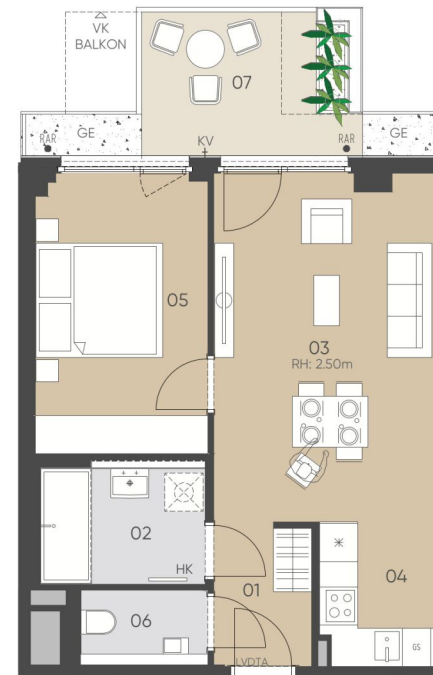
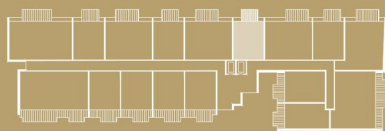

6. OBERGESCHOSS



GE:Gestaltungselement, GS: Geschirrspüler, KV: Kemperventil (Wasseranschluss), HK: Handtuchheizkörper, LVDTA: Leerverrohrung Drehtürantrieb, PH: Parapethöhe, RAR: Regenabflussrohr, RH: Raumhöhe, STUK: Sturzunterkante, VK: Vorderkante, VLS: Vorlestiege

Unverbindliche Grundrissinformation, Änderungen während der Bauausführung vorbehalten! Hinsichtlich der Boden- und Wandbeläge sowie Elektro-, Sanitär- und sonstiger Ausstattung gilt ausschließlich die jeweils aktuelle Bau- und Ausstattungsbeschreibung. Sonstige Einrichtungsgegenstände gelten lediglich als Möblierungsvorschlag und sind kein Vertragsbestandteil. Koten sind nicht für die Bestellung von Einbaumöbeln verwendbar - Naturmaße erforderlich! Alle Quadratmeterangaben sind nach Rohbaummaßen berechnet.

Stand per: 31.08.2023

2 ZIMMER 45,14 m² WOHNFLÄCHE

KAUFPREIS EIGENNUTZER: € 511.500,00, ANLEGER: € 481.000,00



SOPHIE

Leben im
Althan Quartier

NORDBERGSTRASSE 13
1090 WIEN

OG 6 / TOP 089

WOHNFLÄCHE	69.83 m ²
BALKON	10.08 m ²
EINLAGERUNGSRAUM	3.00 m ²

01 VORRAUM	5.95 m ²	06 ZIMMER II	12.00 m ²
02 BAD	3.99 m ²	07 WC	1.91 m ²
03 WOHNZIMMER	18.85 m ²	08 GANG	2.58 m ²
04 KOCHNISCHE	7.27 m ²	09 ABSTELLRAUM	3.87 m ²
05 ZIMMER I	13.41 m ²	10 BALKON	10.08 m ²

NORDBERGSTRASSE

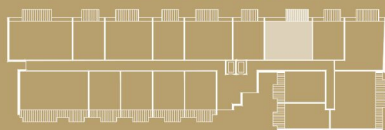

3 ZIMMER 69,83 m² WOHNFLÄCHE



6. OBERGESCHOSS



GE: Gestaltungselement, GS: Geschirrspüler, KV: Kempventil (Wasseranschluss), HK: Handtuchheizkörper, LVDTA: Leerverrohrung Drehtürantrieb, PH: Parapethöhe, RAR: Regenabflussrohr, RH: Raumhöhe, STUK: Sturzunterkante, VK: Vorderkante, VLS: Vorlestiege

Unverbindliche Grundrissinformation, Änderungen während der Bauausführung vorbehalten! Hinsichtlich der Boden- und Wandbeläge sowie Elektro-, Sanitär- und sonstiger Ausstattung gilt ausschließlich die jeweils aktuelle Bau- und Ausstattungsbeschreibung. Sonstige Einrichtungsgegenstände gelten lediglich als Möblierungsvorschlag und sind kein Vertragsbestandteil. Koten sind nicht für die Bestellung von Einbaumöbeln verwendbar - Naturmaße erforderlich! Alle Quadratmeterangaben sind nach Rohbaummaßen berechnet.

Stand per: 31.08.2023

KAUFPREIS EIGENNUTZER: € 731.900,00, ANLEGER: € 685.000,00



SOPHIE

Leben im
Althan Quartier

NORDBERGSTRASSE 13
1090 WIEN

OG 6 / TOP 090

WOHNFLÄCHE	45,28 m ²
BALKON	7,42 m ²
EINLAGERUNGSRAUM	3,00 m ²

01 VORRAUM	3,62 m ²	05 ZIMMER I	12,28 m ²
02 BAD	4,85 m ²	06 WC	2,10 m ²
03 WOHNZIMMER	18,90 m ²	07 BALKON	7,42 m ²
04 KOCHNISCHE	3,53 m ²		

NORDBERGSTRASSE

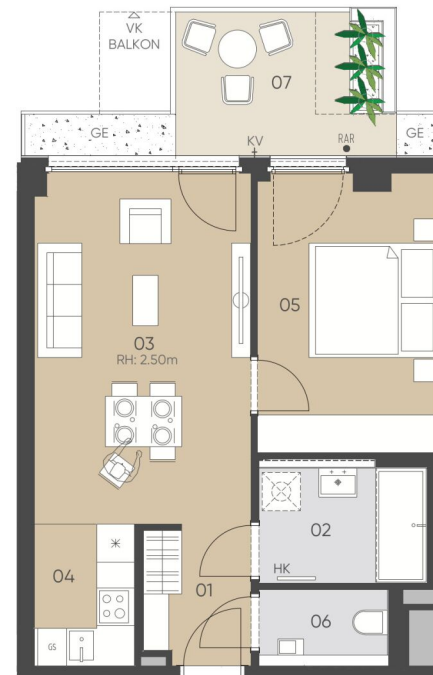
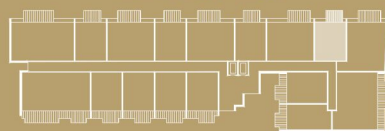

6. OBERGESCHOSS



GE: Gestaltungselement, GS: Geschirrspüler, KV: Kempventil (Wasseranschluss), HK: Handtuchheizkörper, LVDTA: Leerverrohrung Drehtürantrieb, PH: Parapethöhe, RAR: Regenabflussrohr, RH: Raumhöhe, STUK: Sturzunterkante, VK: Vorderkante, VLS: Vorlestiege

Unverbindliche Grundrissinformation, Änderungen während der Bauausführung vorbehalten! Hinsichtlich der Boden- und Wandbeläge sowie Elektro-, Sanitär- und sonstiger Ausstattung gilt ausschließlich die jeweils aktuelle Bau- und Ausstattungsbeschreibung. Sonstige Einrichtungsgegenstände gelten lediglich als Möblierungsvorschlag und sind kein Vertragsbestandteil. Koten sind nicht für die Bestellung von Einbaumöbeln verwendbar - Naturmaße erforderlich! Alle Quadratmeterangaben sind nach Rohbaummaßen berechnet.

Stand per: 31.08.2023

2 ZIMMER 45,28 m² WOHNFLÄCHE

KAUFPREIS EIGENNUTZER: € 530.500,00, ANLEGER: € 500.000,00



SOPHIE

Leben im
Althan Quartier

**NORDBERGSTRASSE 13
1090 WIEN**

OG 6 / TOP 091

WOHNFLÄCHE 77,45 m²
BALKON 10,08 m²
EINLAGERUNGSRAUM 3,00 m²

01 VORRAUM	11,12 m ²	05 ZIMMER II	11,42 m ²
02 BAD	4,64 m ²	06 WC	1,98 m ²
03 WOHNKÜCHE	27,56 m ²	07 GANG	3,75 m ²
04 ZIMMER I	16,98 m ²	08 BALKON	10,08 m ²

NORDBERGSTRASSE

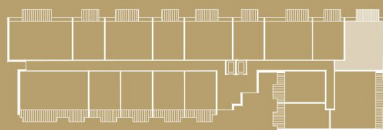

6. OBERGESCHOSS



GE:Gestaltungselement, GS: Geschirrspüler, KV: Kempventil (Wasseranschluss), HK: Handtuchheizkörper, LVDTA: Leerverrohrung Drehtürantrieb, PH: Parapethöhe, RAR: Regenabflussrohr, RH: Raumhöhe, STUK: Sturzunterkante, VK: Vorderkante, VLS: Vorlestiege

Unverbindliche Grundrissinformation, Änderungen während der Bauausführung vorbehalten! Hinsichtlich der Boden- und Wandbeläge sowie Elektro-, Sanitär- und sonstiger Ausstattung gilt ausschließlich die jeweils aktuelle Bau- und Ausstattungsbeschreibung. Sonstige Einrichtungsgegenstände gelten lediglich als Möblierungsvorschlag und sind kein Vertragsbestandteil. Koten sind nicht für die Bestellung von Einbaumöbeln verwendbar - Naturmaße erforderlich! Alle Quadratmeterangaben sind nach Rohbaummaßen berechnet.

Stand per: 31.08.2023

3 ZIMMER 77,45 m² WOHNFLÄCHE

KAUFPREIS EIGENNUTZER: € 846.400,00, ANLEGER: € 795.000,00



SOPHIE

Leben im
Althan Quartier

NORDBERGSTRASSE 13
1090 WIEN

OG 6 / TOP 092

WOHNFLÄCHE	93.63 m ²
LOGGIA	14.64 m ²
BALKON	5.60 m ²
EINLAGERUNGSRAUM	3.00 m ²

01	VORRAUM	4.28 m ²	08	ZIMMER III	11.39 m ²
02	BAD	5.53 m ²	09	WC	2.46 m ²
03	BAD II	4.71 m ²	10	GANG	6.09 m ²
04	WOHNZIMMER	21.97 m ²	11	ABSTELLRAUM	1.99 m ²
05	KOCHNISCHE	7.57 m ²	12	LOGGIA	14.64 m ²
06	ZIMMER I	16.25 m ²	13	BALKON	5.60 m ²
07	ZIMMER II	11.39 m ²			

NORDBERGSTRASSE

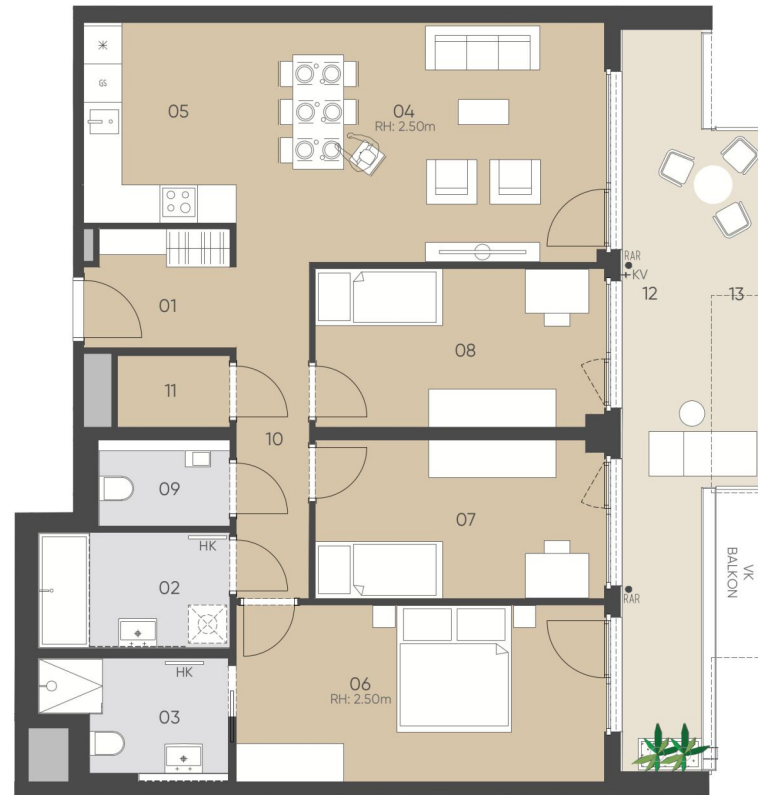
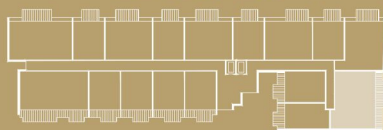

6. OBERGESCHOSS



GE:Gestaltungselement, GS: Geschirrspüler, KV: Kempventil (Wasseranschluss), HK: Handtuchheizkörper, LVDTA: Leerverrohrung Drehtürantrieb, PH: Parapethöhe, RAR: Regenabflussrohr, RH: Raumhöhe, STUK: Sturzunterkante, VK: Vorderkante, VLS: Vorlestiege

Unverbindliche Grundrissinformation, Änderungen während der Bauausführung vorbehalten! Hinsichtlich der Boden- und Wandbeläge sowie Elektro-, Sanitär- und sonstiger Ausstattung gilt ausschließlich die jeweils aktuelle Bau- und Ausstattungsbeschreibung. Sonstige Einrichtungsgegenstände gelten lediglich als Möblierungsvorschlag und sind kein Vertragsbestandteil. Koten sind nicht für die Bestellung von Einbaumöbeln verwendbar - Naturmaße erforderlich! Alle Quadratmeterangaben sind nach Rohbaummaßen berechnet.

Stand per: 31.08.2023

4 ZIMMER 93,63 m² WOHNFLÄCHE

KAUFPREIS EIGENNUTZER: € 1.017.800,00, ANLEGER: € 950.000,00



SOPHIE

Leben im
Althan Quartier

NORDBERGSTRASSE 13
1090 WIEN

OG 6 / TOP 093

WOHNFLÄCHE	46.83 m ²
LOGGIA	6.59 m ²
BALKON	2.60 m ²
EINLAGERUNGSRAUM	3.00 m ²

01	VORRAUM	7.70 m ²	04	ZIMMER I	10.26 m ²
02	BAD	7.08 m ²	05	LOGGIA	6.59 m ²
03	WOHNKÜCHE	21.79 m ²	06	BALKON	2.60 m ²

NORDBERGSTRASSE

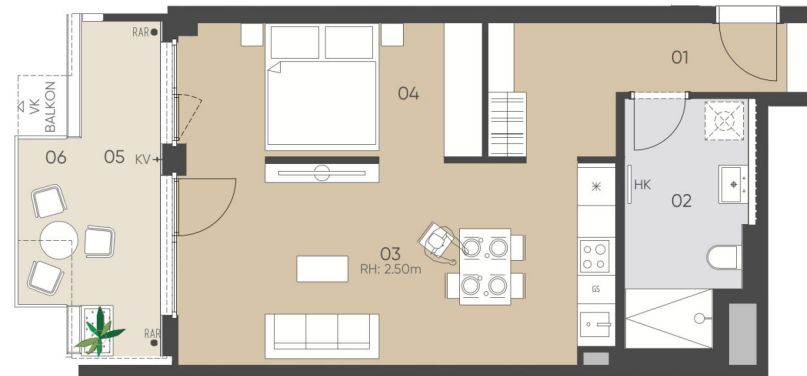
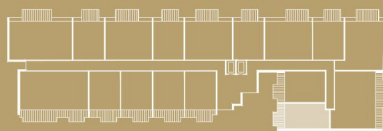

6. OBERGESCHOSS



GE:Gestaltungselement, GS: Geschirrspüler, KV: Kempventil (Wassersanschluss), HK: Handtuchheizkörper, LVDTA: Leerverrohrung Drehtürantrieb, PH: Parapethöhe, RAR: Regenabflussrohr, RH: Raumhöhe, STUK: Sturzunterkante, VK: Vorderkante, VLS: Vorlestiege

Unverbindliche Grundrissinformation, Änderungen während der Bauausführung vorbehalten! Hinsichtlich der Boden- und Wandbeläge sowie Elektro-, Sanitär- und sonstiger Ausstattung gilt ausschließlich die jeweils aktuelle Bau- und Ausstattungsbeschreibung. Sonstige Einrichtungsgegenstände gelten lediglich als Möblierungsvorschlag und sind kein Vertragsbestandteil. Koten sind nicht für die Bestellung von Einbaumöbeln verwendbar - Naturmaße erforderlich! Alle Quadratmeterangaben sind nach Rohbaummaßen berechnet.

Stand per: 31.08.2023

1.5 ZIMMER 46,84 m² WOHNFLÄCHE

KAUFPREIS EIGENNUTZER: € 458.400,00, ANLEGER: € 426.000,00



SOPHIE

Leben im
Althan Quartier

NORDBERGSTRASSE 13
1090 WIEN

OG 6 / TOP 094

WOHNFLÄCHE	48.24 m ²
LOGGIA	7.86 m ²
BALKON	2.60 m ²
EINLAGERUNGSRAUM	3.00 m ²

01	VORRAUM	4.13 m ²	05	ZIMMER I	12.88 m ²
02	BAD	5.64 m ²	06	LOGGIA	7.86 m ²
03	WOHNZIMMER	20.93 m ²	07	BALKON	2.60 m ²
04	KOCHNISCH	4.66 m ²			

NORDBERGSTRASSE

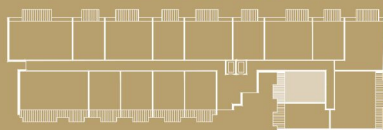

6. OBERGESCHOSS



GE:Gestaltungselement, GS: Geschirrspüler, KV: Kempventil (Wasseranschluss), HK: Handtuchheizkörper, LVDTA: Leerverrohrung Drehtürantrieb, PH: Parapethöhe, RAR: Regenabflussrohr, RH: Raumhöhe, STUK: Sturzunterkante, VK: Vorderkante, VLS: Vorlestiege

Unverbindliche Grundrissinformation, Änderungen während der Bauausführung vorbehalten! Hinsichtlich der Boden- und Wandbeläge sowie Elektro-, Sanitär- und sonstiger Ausstattung gilt ausschließlich die jeweils aktuelle Bau- und Ausstattungsbeschreibung. Sonstige Einrichtungsgegenstände gelten lediglich als Möblierungsvorschlag und sind kein Vertragsbestandteil. Koten sind nicht für die Bestellung von Einbaumöbeln verwendbar - Naturmaße erforderlich! Alle Quadratmeterangaben sind nach Rohbaummaßen berechnet.

Stand per: 31.08.2023

2 ZIMMER 48,24 m² WOHNFLÄCHE

KAUFPREIS EIGENNUTZER: € 505.600,00, ANLEGER: € 472.000,00



SOPHIE

Leben im
Althan Quartier

NORDBERGSTRASSE 13
1090 WIEN

OG 6 / TOP 095

WOHNFLÄCHE	46,12 m ²
LOGGIA	5,81 m ²
BALKON	5,62 m ²
EINLAGERUNGSRAUM	3,00 m ²

01	VORRAUM	3,62 m ²	05	ZIMMER I	12,24 m ²
02	BAD	5,22 m ²	06	LOGGIA	5,81 m ²
03	WOHNZIMMER	20,64 m ²	07	BALKON	5,62 m ²
04	KOCHNISCHE	4,40 m ²			

NORDBERGSTRASSE

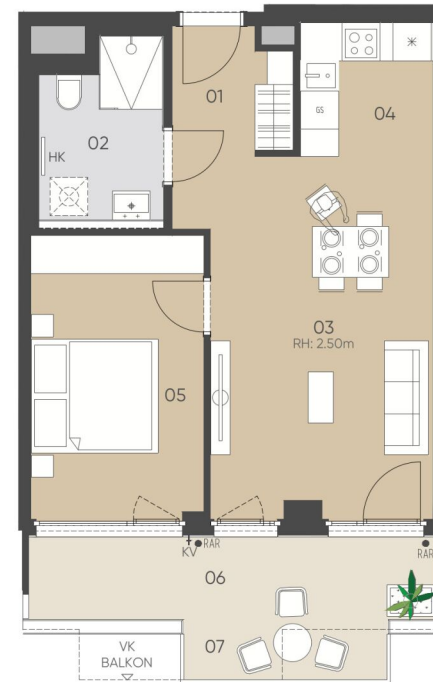
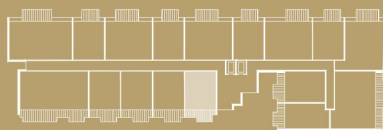

6. OBERGESCHOSS



GE: Gestaltungselement, GS: Geschirrspüler, KV: Kempventil (Wasseranschluss), HK: Handtuchheizkörper, LVDTA: Leerverrohrung Drehtürantrieb, PH: Parapethöhe, RAR: Regenabflussrohr, RH: Raumhöhe, STUK: Sturzunterkante, VK: Vorderkante, VLS: Vorlestiege

Unverbindliche Grundrissinformation, Änderungen während der Bauausführung vorbehalten! Hinsichtlich der Boden- und Wandbeläge sowie Elektro-, Sanitär- und sonstiger Ausstattung gilt ausschließlich die jeweils aktuelle Bau- und Ausstattungsbeschreibung. Sonstige Einrichtungsgegenstände gelten lediglich als Möblierungsvorschlag und sind kein Vertragsbestandteil. Koten sind nicht für die Bestellung von Einbaumöbeln verwendbar - Naturmaße erforderlich! Alle Quadratmeterangaben sind nach Rohbaummaßen berechnet.

Stand per: 31.08.2023

2 ZIMMER 46,12 m² WOHNFLÄCHE

KAUFPREIS EIGENNUTZER: € 521.700,00, ANLEGER: € 490.000,00



SOPHIE

Leben im
Althan Quartier

NORDBERGSTRASSE 13
1090 WIEN

OG 6 / TOP 096

WOHNFLÄCHE 46,30 m²
LOGGIA 5,80 m²
BALKON 5,62 m²
EINLAGERUNGSRAUM 3,00 m²

01	VORRAUM	3,63 m ²	05	ZIMMER I	12,04 m ²
02	BAD	5,16 m ²	06	LOGGIA	5,80 m ²
03	WOHNZIMMER	21,16 m ²	07	BALKON	5,62 m ²
04	KOCHNISCHE	4,31 m ²			

NORDBERGSTRASSE

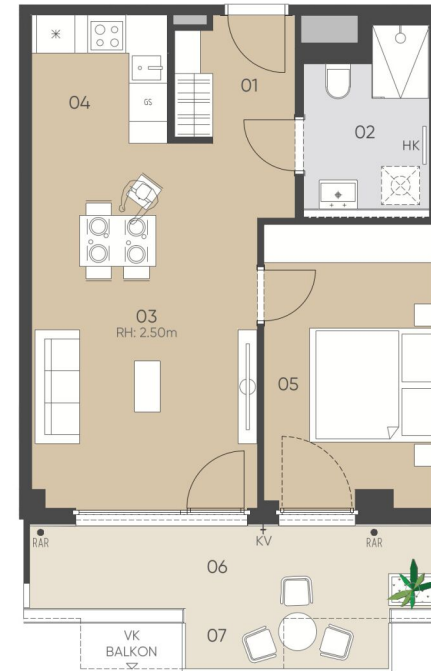
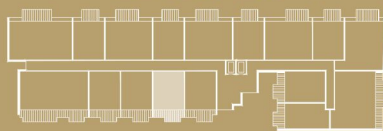

6. OBERGESCHOSS



GE: Gestaltungselement, GS: Geschirrspüler, KV: Kempventil (Wasseranschluss), HK: Handtuchheizkörper, LVDTA: Leerverrohrung
Drehtürantrieb, PH: Parapethöhe, RAR: Regenabflussrohr, RH: Raumhöhe, STUK: Sturzunterkante, VK: Vorderkante, VLS: Vorlestiege

Unverbindliche Grundrissinformation, Änderungen während der Bauausführung vorbehalten! Hinsichtlich der Boden- und Wandbeläge sowie Elektro-, Sanitär- und sonstiger Ausstattung gilt ausschließlich die jeweils aktuelle Bau- und Ausstattungsbeschreibung. Sonstige Einrichtungsgegenstände gelten lediglich als Möblierungsvorschlag und sind kein Vertragsbestandteil. Koten sind nicht für die Bestellung von Einbaumöbeln verwendbar - Naturmaße erforderlich! Alle Quadratmeterangaben sind nach Rohbaummaßen berechnet.

Stand per: 31.08.2023

2 ZIMMER 46,3 m² WOHNFLÄCHE

KAUFPREIS EIGENNUTZER: € 521.700,00, ANLEGER: € 490.000,00



SOPHIE

Leben im
Althan Quartier

NORDBERGSTRASSE 13
1090 WIEN

OG 6 / TOP 097

WOHNFLÄCHE	46,22 m ²
LOGGIA	5,80 m ²
BALKON	5,62 m ²
EINLAGERUNGSRAUM	2,85 m ²

01	VORRAUM	3,62 m ²	05	ZIMMER I	12,04 m ²
02	BAD	5,18 m ²	06	LOGGIA	5,80 m ²
03	WOHNZIMMER	21,10 m ²	07	BALKON	5,62 m ²
04	KOCHNISCHE	4,28 m ²			

NORDBERGSTRASSE

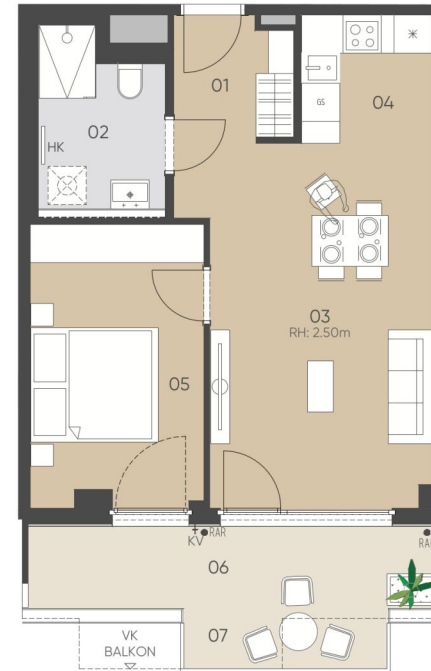
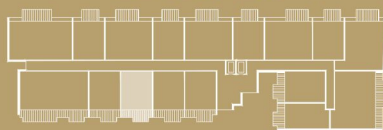

6. OBERGESCHOSS



GE: Gestaltungselement, GS: Geschirrspüler, KV: Kempventil (Wasseranschluss), HK: Handtuchheizkörper, LVDTA: Leerverrohrung Drehtürantrieb, PH: Parapethöhe, RAR: Regenabflussrohr, RH: Raumhöhe, STUK: Sturzunterkante, VK: Vorderkante, VLS: Vorlestiege

Unverbindliche Grundrissinformation, Änderungen während der Bauausführung vorbehalten! Hinsichtlich der Boden- und Wandbeläge sowie Elektro-, Sanitär- und sonstiger Ausstattung gilt ausschließlich die jeweils aktuelle Bau- und Ausstattungsbeschreibung. Sonstige Einrichtungsgegenstände gelten lediglich als Möblierungsvorschlag und sind kein Vertragsbestandteil. Koten sind nicht für die Bestellung von Einbaumöbeln verwendbar - Naturmaße erforderlich! Alle Quadratmeterangaben sind nach Rohbaummaßen berechnet.

Stand per: 31.08.2023

2 ZIMMER 46,25 m² WOHNFLÄCHE

KAUFPREIS EIGENNUTZER: € 521.700,00, ANLEGER: € 490.000,00



SOPHIE

Leben im
Althan Quartier

NORDBERGSTRASSE 13
1090 WIEN

OG 6 / TOP 098

WOHNFLÄCHE 46,45 m²
LOGGIA 5,81 m²
BALKON 5,62 m²
EINLAGERUNGSRAUM 2,85 m²

01	VORRAUM	3,66 m ²	05	ZIMMER I	12,24 m ²
02	BAD	5,16 m ²	06	LOGGIA	5,81 m ²
03	WOHNZIMMER	21,07 m ²	07	BALKON	5,62 m ²
04	KOCHNISCHE	4,32 m ²			

NORDBERGSTRASSE

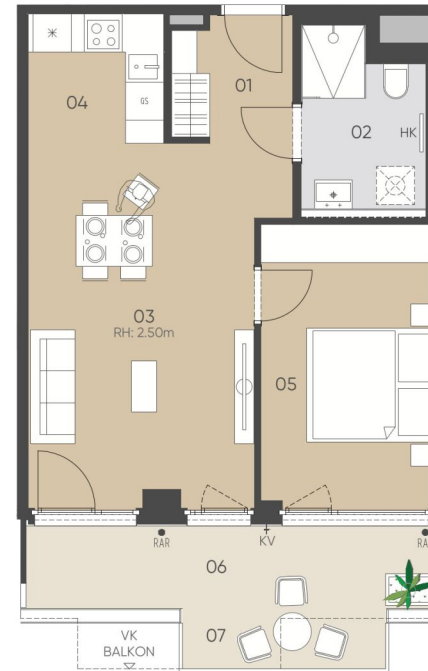
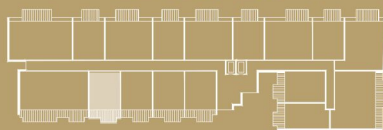

6. OBERGESCHOSS



GE: Gestaltungselement, GS: Geschirrspüler, KV: Kempventil (Wasseranschluss), HK: Handtuchheizkörper, LVDTA: Leerverrohrung Drehtürantrieb, PH: Parapethöhe, RAR: Regenabflussrohr, RH: Raumhöhe, STUK: Sturzunterkante, VK: Vorderkante, VLS: Vorlestiege

Unverbindliche Grundrissinformation, Änderungen während der Bauausführung vorbehalten! Hinsichtlich der Boden- und Wandbeläge sowie Elektro-, Sanitär- und sonstiger Ausstattung gilt ausschließlich die jeweils aktuelle Bau- und Ausstattungsbeschreibung. Sonstige Einrichtungsgegenstände gelten lediglich als Möblierungsvorschlag und sind kein Vertragsbestandteil. Koten sind nicht für die Bestellung von Einbaumöbeln verwendbar - Naturmaße erforderlich! Alle Quadratmeterangaben sind nach Rohbaummaßen berechnet.

Stand per: 31.08.2023

2 ZIMMER 46,45 m² WOHNFLÄCHE

KAUFPREIS EIGENNUTZER: € 521.700,00, ANLEGER: € 490.000,00



SOPHIE

Leben im
Althan Quartier

NORDBERGSTRASSE 13
1090 WIEN

OG 6 / TOP 099

WOHNFLÄCHE 102.20 m²
LOGGIA 12.87 m²
BALKON 15.42 m²
EINLAGERUNGSRAUM 2.85 m²

01 VORRAUM	4.25 m ²	08 ZIMMER III	12.97 m ²
02 BAD	5.52 m ²	09 WC	2.09 m ²
03 BAD II	5.01 m ²	10 GANG	7.68 m ²
04 WOHNZIMMER	23.95 m ²	11	3.17 m ²
05 KOCHNISCHE	7.17 m ²	12 LOGGIA	12.87 m ²
06 ZIMMER I	17.66 m ²	13 BALKON	15.42 m ²
07 ZIMMER II	12.73 m ²		

NORDBERGSTRASSE

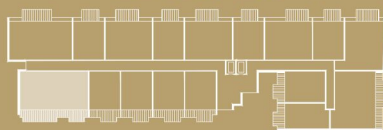

6. OBERGESCHOSS



GE:Gestaltungselement, GS: Geschirrspüler, KV: Kempventil (Wasseranschluss), HK: Handtuchheizkörper, LVDTA: Leerverrohrung
Drehtürantrieb, PH: Parapethöhe, RAR: Regenabflussrohr, RH: Raumhöhe, STUK: Sturzunterkante, VK: Vorderkante, VLS: Vorlestiege

Unverbindliche Grundrissinformation, Änderungen während der Bauausführung vorbehalten! Hinsichtlich der Boden- und Wandbeläge sowie Elektro-, Sanitär- und sonstiger Ausstattung gilt ausschließlich die jeweils aktuelle Bau- und Ausstattungsbeschreibung. Sonstige Einrichtungsgegenstände gelten lediglich als Möblierungsvorschlag und sind kein Vertragsbestandteil. Koten sind nicht für die Bestellung von Einbaumöbeln verwendbar - Naturmaße erforderlich! Alle Quadratmeterangaben sind nach Rohbaummaßen berechnet.

Stand per: 31.08.2023

4 ZIMMER 102,2 m² WOHNFLÄCHE

KAUFPREIS EIGENNUTZER: € 1.201.800,00, ANLEGER: € 1.127.000,00



SOPHIE

Leben im
Althan Quartier

**NORDBERGSTRASSE 13
1090 WIEN**

OG 6 / TOP 100

WOHNFLÄCHE 93,66 m²
BALKON 12,57 m²
EINLAGERUNGSRAUM 2,85 m²

01	VORRAUM	4,04 m ²	07	ZIMMER III	11,21 m ²
02	BAD	4,92 m ²	08	WC	2,60 m ²
03	BAD II	4,45 m ²	09	GANG	6,93 m ²
04	WOHNKÜCHE	30,47 m ²	10	ABSTELLRAUM	2,10 m ²
05	ZIMMER I	15,38 m ²	11	BALKON	12,57 m ²
06	ZIMMER II	11,56 m ²			

NORDBERGSTRASSE

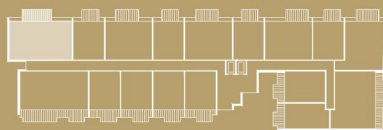

6. OBERGESCHOSS

1:100
0 1 2 3m

GE:Gestaltungselement, GS: Geschirrspüler, KV: Kempventil (Wasseranschluss), HK: Handtuchheizkörper, LVDTA: Leerverrohrung Drehtürantrieb, PH: Parapethöhe, RAR: Regenabflussrohr, RH: Raumhöhe, STUK: Sturzunterkante, VK: Vorderkante, VLS: Vorlestiege

Unverbindliche Grundrissinformation, Änderungen während der Bauausführung vorbehalten! Hinsichtlich der Boden- und Wandbeläge sowie Elektro-, Sanitär- und sonstiger Ausstattung gilt ausschließlich die jeweils aktuelle Bau- und Ausstattungsbeschreibung. Sonstige Einrichtungsgegenstände gelten lediglich als Möblierungsvorschlag und sind kein Vertragsbestandteil. Koten sind nicht für die Bestellung von Einbaumöbeln verwendbar - Naturmaße erforderlich! Alle Quadratmeterangaben sind nach Rohbaummaßen berechnet.

Stand per: 31.08.2023

4 ZIMMER 93,69 m² WOHNFLÄCHE

KAUFPREIS EIGENNUTZER: € 1.084.000,00, ANLEGER: € 1.020.000,00



SOPHIE | Leben im Althan Quartier

**NORDBERGSTRASSE 13
1090 WIEN**

OG 6 / TOP 101

WOHNFLÄCHE 45,38 m²
BALKON 7,42 m²
EINLAGERUNGSRAUM 2,85 m²

01 VORRAUM	3,74 m ²	05 ZIMMER I	12,10 m ²
02 BAD	4,82 m ²	06 WC	2,08 m ²
03 WOHNZIMMER	18,94 m ²	07 BALKON	7,42 m ²
04 KOCHNISCHE	3,70 m ²		

NORDBERGSTRASSE

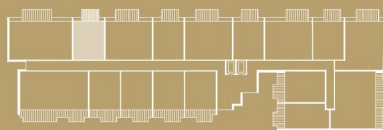

2 ZIMMER 45,41 m² WOHNFLÄCHE



6. OBERGESCHOSS

1:100
0 1 2 3m

GE:Gestaltungselement, GS: Geschirrspüler, KV: Kempventil (Wasseranschluss), HK: Handtuchheizkörper, LVDTA: Leerverrohrung Drehtürantrieb, PH: Parapethöhe, RAR: Regenabflussrohr, RH: Raumhöhe, STUK: Sturzunterkante, VK: Vorderkante, VLS: Vorlestiege

Unverbindliche Grundrissinformation, Änderungen während der Bauausführung vorbehalten! Hinsichtlich der Boden- und Wandbeläge sowie Elektro-, Sanitär- und sonstiger Ausstattung gilt ausschließlich die jeweils aktuelle Bau- und Ausstattungsbeschreibung. Sonstige Einrichtungsgegenstände gelten lediglich als Möblierungsvorschlag und sind kein Vertragsbestandteil. Koten sind nicht für die Bestellung von Einbaumöbeln verwendbar - Naturmaße erforderlich! Alle Quadratmeterangaben sind nach Rohbaummaßen berechnet.

Stand per: 31.08.2023

KAUFPREIS EIGENNUTZER: € 532.500,00, ANLEGER: € 502.000,00



SOPHIE | Leben im Althan Quartier

**NORDBERGSTRASSE 13
1090 WIEN**

OG 6 / TOP 102

WOHNFLÄCHE 70.20 m²
BALKON 10.08 m²
EINLAGERUNGSRAUM 2.85 m²

01	VORRAUM	3.61 m ²	07	WC	1.91 m ²
02	BAD	4.19 m ²	08	GANG	4.90 m ²
03	WOHNZIMMER	19.42 m ²	09	ABSTELLRAUM	3.57 m ²
04	KOCHNISCHE	7.85 m ²	10	BALKON	10.08 m ²
05	ZIMMER I	13.45 m ²			
06	ZIMMER II	11.30 m ²			

NORDBERGSTRASSE

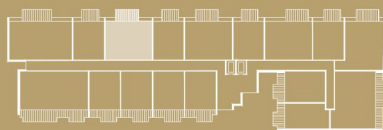

3 ZIMMER 70,2 m² WOHNFLÄCHE



6. OBERGESCHOSS

1:100
0 1 2 3m

GE:Gestaltungselement, GS: Geschirrspüler, KV: Kempventil (Wasseranschluss), HK: Handtuchheizkörper, LVDTA: Leerverrohrung Drehtürantrieb, PH: Parapethöhe, RAR: Regenabflussrohr, RH: Raumhöhe, STUK: Sturzunterkante, VK: Vorderkante, VLS: Vorlestiege

Unverbindliche Grundrissinformation, Änderungen während der Bauausführung vorbehalten! Hinsichtlich der Boden- und Wandbeläge sowie Elektro-, Sanitär- und sonstiger Ausstattung gilt ausschließlich die jeweils aktuelle Bau- und Ausstattungsbeschreibung. Sonstige Einrichtungsgegenstände gelten lediglich als Möblierungsvorschlag und sind kein Vertragsbestandteil. Koten sind nicht für die Bestellung von Einbaumöbeln verwendbar - Naturmaße erforderlich! Alle Quadratmeterangaben sind nach Rohbaummaßen berechnet.

Stand per: 31.08.2023

KAUFPREIS EIGENNUTZER: € 746.900,00, ANLEGER: € 700.000,00



SOPHIE | Leben im Althan Quartier

**NORDBERGSTRASSE 13
1090 WIEN**

OG 6 / TOP 103

WOHNFLÄCHE	45,39 m ²
BALKON	7,42 m ²
EINLAGERUNGSRAUM	2,85 m ²

01 VORRAUM	3,80 m ²	05 ZIMMER I	11,94 m ²
02 BAD	4,76 m ²	06 WC	2,04 m ²
03 WOHNZIMMER	19,13 m ²	07 BALKON	7,42 m ²
04 KOCHNISCHE	3,72 m ²		

NORDBERGSTRASSE

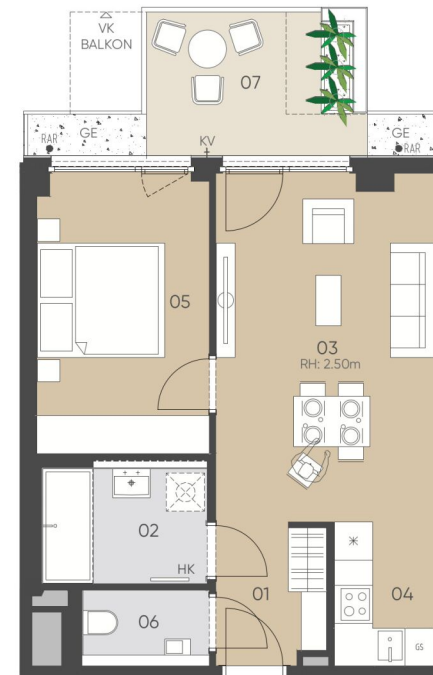
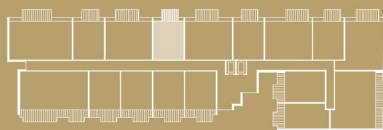

6. OBERGESCHOSS



GE:Gestaltungselement, GS: Geschirrspüler, KV: Kemperventil (Wasseranschluss), HK: Handtuchheizkörper, LVDTA: Leerverrohrung Drehtürantrieb, PH: Parapethöhe, RAR: Regenabflussrohr, RH: Raumhöhe, STUK: Sturzunterkante, VK: Vorderkante, VLS: Vorlestiege

Unverbindliche Grundrissinformation, Änderungen während der Bauausführung vorbehalten! Hinsichtlich der Boden- und Wandbeläge sowie Elektro-, Sanitär- und sonstiger Ausstattung gilt ausschließlich die jeweils aktuelle Bau- und Ausstattungsbeschreibung. Sonstige Einrichtungsgegenstände gelten lediglich als Möblierungsvorschlag und sind kein Vertragsbestandteil. Koten sind nicht für die Bestellung von Einbaumöbeln verwendbar - Naturmaße erforderlich! Alle Quadratmeterangaben sind nach Rohbaummaßen berechnet.

Stand per: 31.08.2023

2 ZIMMER 45,42 m² WOHNFLÄCHE

KAUFPREIS EIGENNUTZER: € 520.500,00, ANLEGER: € 490.000,00



SOPHIE | Leben im Althan Quartier

**NORDBERGSTRASSE 13
1090 WIEN**

OG 6 / TOP 104

WOHNFLÄCHE 70.28 m²
BALKON 10.08 m²
EINLAGERUNGSRAUM 2.85 m²

01	VORRAUM	3.71 m ²	07	WC	1.91 m ²
02	BAD	4.19 m ²	08	GANG	4.90 m ²
03	WOHNZIMMER	19.42 m ²	09	ABSTELLRAUM	3.75 m ²
04	KOCHNISCHE	7.69 m ²	10	BALKON	10.08 m ²
05	ZIMMER I	13.12 m ²			
06	ZIMMER II	11.59 m ²			

NORDBERGSTRASSE

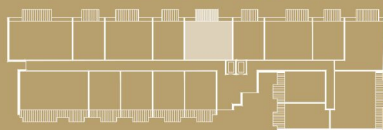

3 ZIMMER 70,28 m² WOHNFLÄCHE



6. OBERGESCHOSS

1:100
0 1 2 3m

GE:Gestaltungselement, GS: Geschirrspüler, KV: Kemperventil (Wasseranschluss), HK: Handtuchheizkörper, LVDTA: Leerverrohrung Drehtürantrieb, PH: Parapethöhe, RAR: Regenabflussrohr, RH: Raumhöhe, STUK: Sturzunterkante, VK: Vorderkante, VLS: Vorlestiege

Unverbindliche Grundrissinformation, Änderungen während der Bauausführung vorbehalten! Hinsichtlich der Boden- und Wandbeläge sowie Elektro-, Sanitär- und sonstiger Ausstattung gilt ausschließlich die jeweils aktuelle Bau- und Ausstattungsbeschreibung. Sonstige Einrichtungsgegenstände gelten lediglich als Möblierungsvorschlag und sind kein Vertragsbestandteil. Koten sind nicht für die Bestellung von Einbaumöbeln verwendbar - Naturmaße erforderlich! Alle Quadratmeterangaben sind nach Rohbaummaßen berechnet.

Stand per: 31.08.2023

KAUFPREIS EIGENNUTZER: € 761.900,00, ANLEGER: € 715.000,00



SOPHIE

Leben im
Althan Quartier

NORDBERGSTRASSE 13
1090 WIEN

OG 7 / TOP 105

WOHNFLÄCHE	45.17 m ²
BALKON	7.37 m ²
EINLAGERUNGSRAUM	2.85 m ²

01 VORRAUM	3.44 m ²	05 ZIMMER I	11.92 m ²
02 BAD	4.76 m ²	06 WC	2.00 m ²
03 WOHNZIMMER	19.02 m ²	07 BALKON	7.37 m ²
04 KOCHNISCHE	4.03 m ²		

NORDBERGSTRASSE

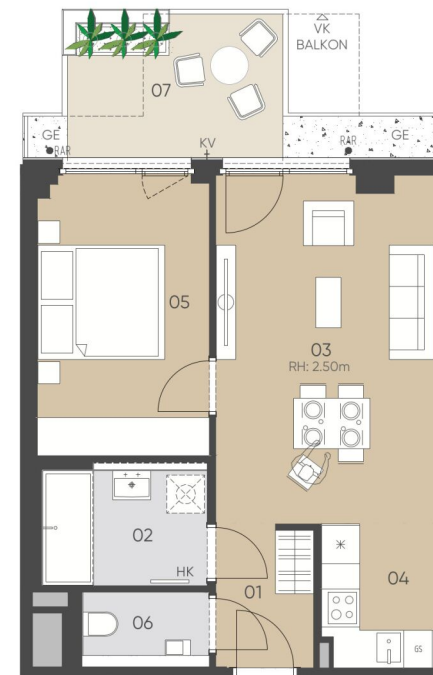
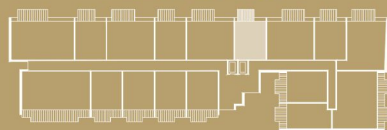

7. OBERGESCHOSS



GE: Gestaltungselement, GS: Geschirrspüler, KV: Kempventil (Wasseranschluss), HK: Handtuchheizkörper, LVDTA: Leerverrohrung Drehtürantrieb, PH: Parapethöhe, RAR: Regenabflussrohr, RH: Raumhöhe, STUK: Sturzunterkante, VK: Vorderkante, VLS: Vorlestiege

Unverbindliche Grundrissinformation, Änderungen während der Bauausführung vorbehalten! Hinsichtlich der Boden- und Wandbeläge sowie Elektro-, Sanitär- und sonstiger Ausstattung gilt ausschließlich die jeweils aktuelle Bau- und Ausstattungsbeschreibung. Sonstige Einrichtungsgegenstände gelten lediglich als Möblierungsvorschlag und sind kein Vertragsbestandteil. Koten sind nicht für die Bestellung von Einbaumöbeln verwendbar - Naturmaße erforderlich! Alle Quadratmeterangaben sind nach Rohbaummaßen berechnet.

Stand per: 31.08.2023

2 ZIMMER 45,17 m² WOHNFLÄCHE

KAUFPREIS EIGENNUTZER: € 540.500,00, ANLEGER: € 510.000,00



SOPHIE

Leben im
Althan Quartier

NORDBERGSTRASSE 13
1090 WIEN

OG 7 / TOP 106

WOHNFLÄCHE	69.83 m ²
BALKON	10.13 m ²
EINLAGERUNGSRAUM	2.85 m ²

01 VORRAUM	5.95 m ²	06 ZIMMER II	12.00 m ²
02 BAD	3.99 m ²	07 WC	1.91 m ²
03 WOHNZIMMER	18.85 m ²	08 GANG	2.58 m ²
04 KOCHNISCHE	7.27 m ²	09 ABSTELLRAUM	3.87 m ²
05 ZIMMER I	13.41 m ²	10 BALKON	10.13 m ²

NORDBERGSTRASSE

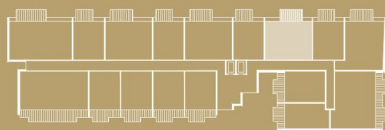

3 ZIMMER 69,83 m² WOHNFLÄCHE



7. OBERGESCHOSS



GE:Gestaltungselement, GS: Geschirrspüler, KV: Kempventil (Wasseranschluss), HK: Handtuchheizkörper, LVDTA: Leerverrohrung Drehtürantrieb, PH: Parapethöhe, RAR: Regenabflussrohr, RH: Raumhöhe, STUK: Sturzunterkante, VK: Vorderkante, VLS: Vorlestiege

Unverbindliche Grundrissinformation, Änderungen während der Bauausführung vorbehalten! Hinsichtlich der Boden- und Wandbeläge sowie Elektro-, Sanitär- und sonstiger Ausstattung gilt ausschließlich die jeweils aktuelle Bau- und Ausstattungsbeschreibung. Sonstige Einrichtungsgegenstände gelten lediglich als Möblierungsvorschlag und sind kein Vertragsbestandteil. Koten sind nicht für die Bestellung von Einbaumöbeln verwendbar - Naturmaße erforderlich! Alle Quadratmeterangaben sind nach Rohbaummaßen berechnet.

Stand per: 31.08.2023

KAUFPREIS EIGENNUTZER: € 791.900,00, ANLEGER: € 745.000,00



SOPHIE

Leben im
Althan Quartier

NORDBERGSTRASSE 13
1090 WIEN

OG 7 / TOP 107

WOHNFLÄCHE 45,28 m²
BALKON 7,37 m²
EINLAGERUNGSRAUM 2,85 m²

01	VORRAUM	3,62 m ²	05	ZIMMER I	12,28 m ²
02	BAD	4,85 m ²	06	WC	2,10 m ²
03	WOHNZIMMER	18,90 m ²	07	BALKON	7,37 m ²
04	KOCHNISCHE	3,53 m ²			

NORDBERGSTRASSE

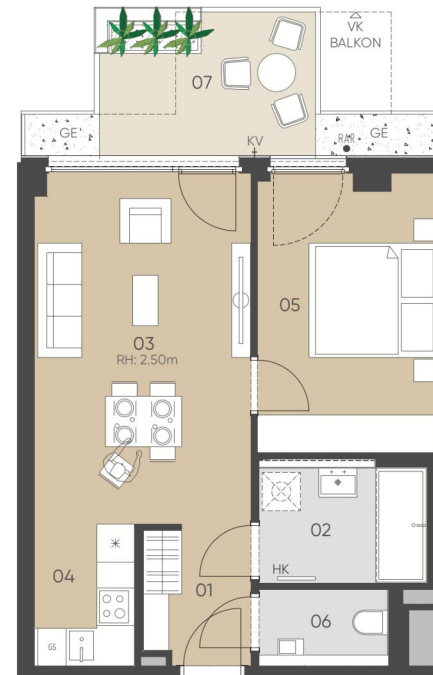
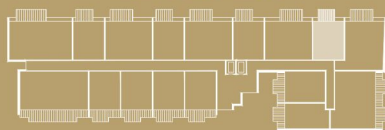

7. OBERGESCHOSS



GE:Gestaltungselement, GS: Geschirrspüler, KV: Kempventil (Wasseranschluss), HK: Handtuchheizkörper, LVDTA: Leerverrohrung Drehtürantrieb, PH: Parapethöhe, RAR: Regenabflussrohr, RH: Raumhöhe, STUK: Sturzunterkante, VK: Vorderkante, VLS: Vorlestiege

Unverbindliche Grundrissinformation, Änderungen während der Bauausführung vorbehalten! Hinsichtlich der Boden- und Wandbeläge sowie Elektro-, Sanitär- und sonstiger Ausstattung gilt ausschließlich die jeweils aktuelle Bau- und Ausstattungsbeschreibung. Sonstige Einrichtungsgegenstände gelten lediglich als Möblierungsvorschlag und sind kein Vertragsbestandteil. Koten sind nicht für die Bestellung von Einbaumöbeln verwendbar - Naturmaße erforderlich! Alle Quadratmeterangaben sind nach Rohbaummaßen berechnet.

Stand per: 31.08.2023

2 ZIMMER 45,28 m² WOHNFLÄCHE

KAUFPREIS EIGENNUTZER: € 550.500,00, ANLEGER: € 520.000,00



SOPHIE | Leben im Althan Quartier

**NORDBERGSTRASSE 13
1090 WIEN**

OG 7 / TOP 108

WOHNFLÄCHE 77,45 m²
BALKON 10,13 m²
EINLAGERUNGSRAUM 2,85 m²

01 VORRAUM	11,12 m ²	05 ZIMMER II	11,42 m ²
02 BAD	4,64 m ²	06 WC	1,98 m ²
03 WOHNKÜCHE	27,56 m ²	07 GANG	3,75 m ²
04 ZIMMER I	16,98 m ²	08 BALKON	10,13 m ²

NORDBERGSTRASSE

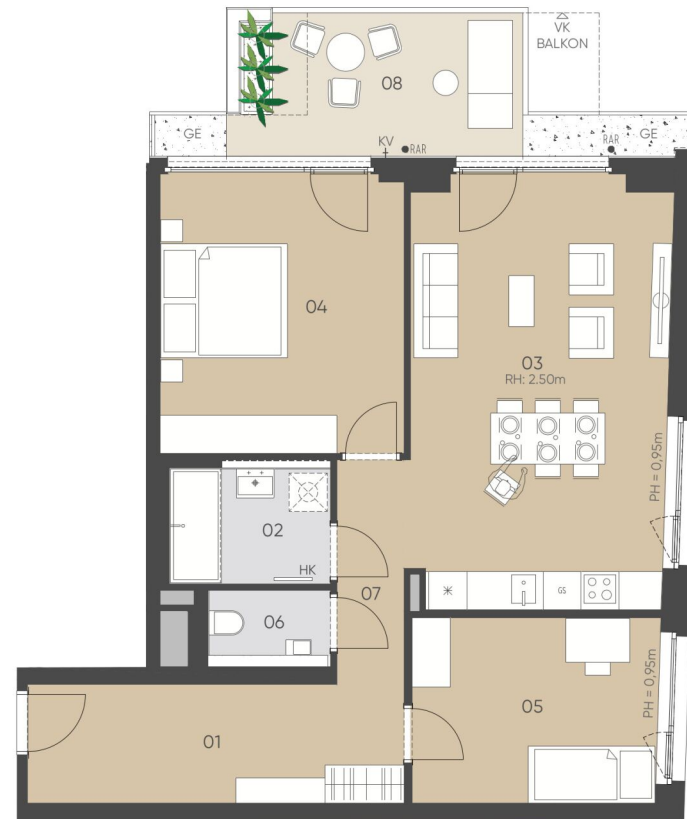
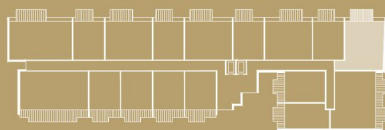

7. OBERGESCHOSS



GE:Gestaltungselement, GS: Geschirrspüler, KV: Kempventil (Wasseranschluss), HK: Handtuchheizkörper, LVDTA: Leerverrohrung Drehtürantrieb, PH: Parapethöhe, RAR: Regenabflussrohr, RH: Raumhöhe, STUK: Sturzunterkante, VK: Vorderkante, VLS: Vorlestiege

Unverbindliche Grundrissinformation, Änderungen während der Bauausführung vorbehalten! Hinsichtlich der Boden- und Wandbeläge sowie Elektro-, Sanitär- und sonstiger Ausstattung gilt ausschließlich die jeweils aktuelle Bau- und Ausstattungsbeschreibung. Sonstige Einrichtungsgegenstände gelten lediglich als Möblierungsvorschlag und sind kein Vertragsbestandteil. Koten sind nicht für die Bestellung von Einbaumöbeln verwendbar - Naturmaße erforderlich! Alle Quadratmeterangaben sind nach Rohbaummaßen berechnet.

Stand per: 31.08.2023

3 ZIMMER 77,45 m² WOHNFLÄCHE

KAUFPREIS EIGENNUTZER: € 881.400,00, ANLEGER: € 830.000,00



SOPHIE

Leben im
Althan Quartier

NORDBERGSTRASSE 13
1090 WIEN

OG 7 / TOP 109

WOHNFLÄCHE	93.63 m ²
LOGGIA	14.64 m ²
BALKON	2.60 m ²
BALKON	2.60 m ²
EINLAGERUNGSRAUM	2.85 m ²

01	VORRAUM	4.28 m ²	08	ZIMMER III	11.39 m ²
02	BAD	5.53 m ²	09	WC	2.46 m ²
03	BAD II	4.71 m ²	10	GANG	6.09 m ²
04	WOHNZIMMER	21.97 m ²	11	ABSTELLRAUM	1.99 m ²
05	KOCHNISCHE	7.57 m ²	12	LOGGIA	14.64 m ²
06	ZIMMER I	16.25 m ²	13	BALKON	2.60 m ²
07	ZIMMER II	11.39 m ²	14	BALKON	2.60 m ²

NORDBERGSTRASSE

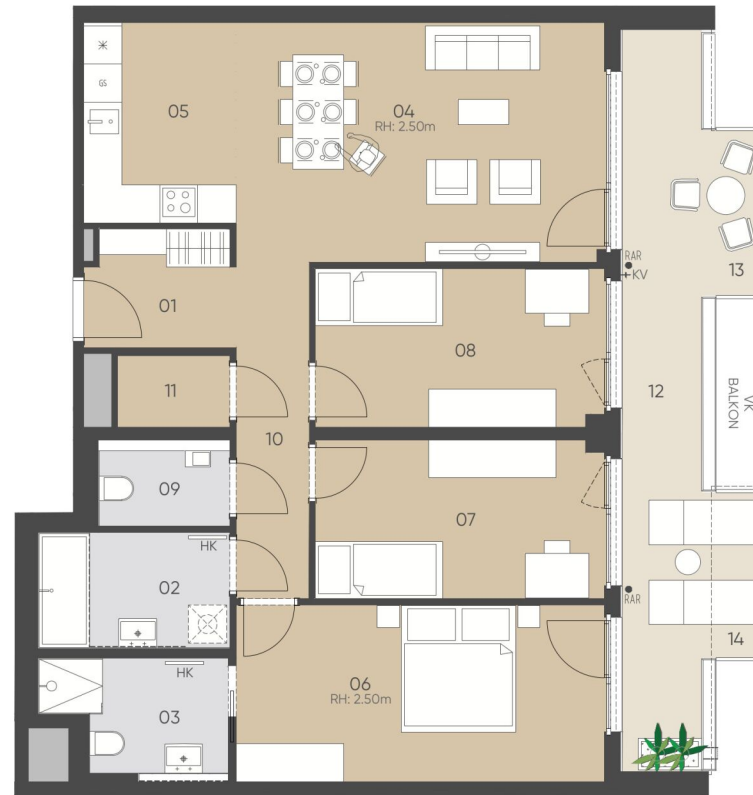
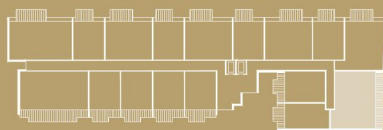

7. OBERGESCHOSS



GE: Gestaltungselement, GS: Geschirrspüler, KV: Kemperventil (Wasseranschluss), HK: Handtuchheizkörper, LVDTA: Leerverrohrung Drehtürantrieb, PH: Parapethöhe, RAR: Regenabflussrohr, RH: Raumhöhe, STUK: Sturzunterkante, VK: Vorderkante, VLS: Vorlestiege

Unverbindliche Grundrissinformation, Änderungen während der Bauausführung vorbehalten! Hinsichtlich der Boden- und Wandbeläge sowie Elektro-, Sanitär- und sonstiger Ausstattung gilt ausschließlich die jeweils aktuelle Bau- und Ausstattungsbeschreibung. Sonstige Einrichtungsgegenstände gelten lediglich als Möblierungsvorschlag und sind kein Vertragsbestandteil. Koten sind nicht für die Bestellung von Einbaumöbeln verwendbar - Naturmaße erforderlich! Alle Quadratmeterangaben sind nach Rohbaummaßen berechnet.

Stand per: 31.08.2023

4 ZIMMER 93,63 m² WOHNFLÄCHE

KAUFPREIS EIGENNUTZER: € 1.118.500,00, ANLEGER: € 1.050.000,00



SOPHIE

Leben im
Althan Quartier

NORDBERGSTRASSE 13
1090 WIEN

OG 7 / TOP 110

WOHNFLÄCHE 46.83 m²
LOGGIA 6.59 m²
BALKON 2.57 m²
EINLAGERUNGSRAUM 2.85 m²

01	VORRAUM	7.70 m ²	04	ZIMMER I	10.26 m ²
02	BAD	7.08 m ²	05	LOGGIA	6.59 m ²
03	WOHNKÜCHE	21.79 m ²	06	BALKON	2.57 m ²

NORDBERGSTRASSE

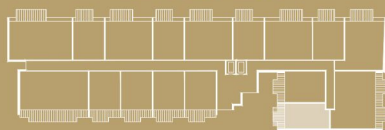

1.5 ZIMMER 46,83 m² WOHNFLÄCHE

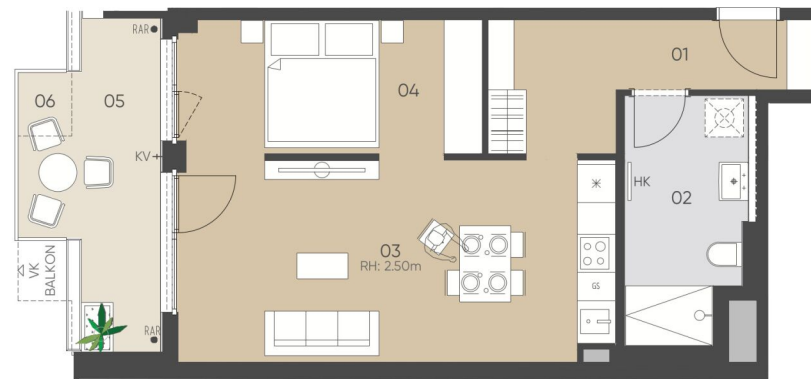

7. OBERGESCHOSS

1:100
0 1 2 3m

GE:Gestaltungselement, GS: Geschirrspüler, KV: Kempventil (Wasseranschluss), HK: Handtuchheizkörper, LVDTA: Leerverrohrung
Drehtürantrieb, PH: Parapethöhe, RAR: Regenabflussrohr, RH: Raumhöhe, STUK: Sturzunterkante, VK: Vorderkante, VLS: Vorlestiege

Unverbindliche Grundrissinformation, Änderungen während der Bauausführung vorbehalten! Hinsichtlich der Boden- und Wandbeläge sowie Elektro-, Sanitär- und sonstiger Ausstattung gilt ausschließlich die jeweils aktuelle Bau- und Ausstattungsbeschreibung. Sonstige Einrichtungsgegenstände gelten lediglich als Möblierungsvorschlag und sind kein Vertragsbestandteil. Koten sind nicht für die Bestellung von Einbaumöbeln verwendbar - Naturmaße erforderlich! Alle Quadratmeterangaben sind nach Rohbaummaßen berechnet.

Stand per: 31.08.2023

KAUFPREIS EIGENNUTZER: € 537.400,00, ANLEGER: € 505.000,00



SOPHIE | Leben im Althan Quartier

**NORDBERGSTRASSE 13
1090 WIEN**

OG 7 / TOP 111

WOHNFLÄCHE 48,24 m²
LOGGIA 7,86 m²
BALKON 2,57 m²
EINLAGERUNGSRAUM 2,85 m²

01	VORRAUM	4,13 m ²	05	ZIMMER I	12,88 m ²
02	BAD	5,64 m ²	06	LOGGIA	7,86 m ²
03	WOHNZIMMER	20,93 m ²	07	BALKON	2,57 m ²
04	KOCHNISCHE	4,66 m ²			

NORDBERGSTRASSE

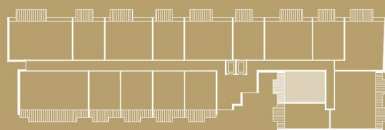

2 ZIMMER 48,24 m² WOHNFLÄCHE



7. OBERGESCHOSS

1:100
0 1 2 3m

GE:Gestaltungselement, GS: Geschirrspüler, KV: Kempventil (Wasseranschluss), HK: Handtuchheizkörper, LVDTA: Leerverrohrung Drehtürantrieb, PH: Parapethöhe, RAR: Regenabflussrohr, RH: Raumhöhe, STUK: Sturzunterkante, VK: Vorderkante, VLS: Vorlestiege

Unverbindliche Grundrissinformation, Änderungen während der Bauausführung vorbehalten! Hinsichtlich der Boden- und Wandbeläge sowie Elektro-, Sanitär- und sonstiger Ausstattung gilt ausschließlich die jeweils aktuelle Bau- und Ausstattungsbeschreibung. Sonstige Einrichtungsgegenstände gelten lediglich als Möblierungsvorschlag und sind kein Vertragsbestandteil. Koten sind nicht für die Bestellung von Einbaumöbeln verwendbar - Naturmaße erforderlich! Alle Quadratmeterangaben sind nach Rohbaummaßen berechnet.

Stand per: 31.08.2023

KAUFPREIS EIGENNUTZER: € 559.600,00, ANLEGER: € 526.000,00



SOPHIE

Leben im
Althan Quartier

NORDBERGSTRASSE 13
1090 WIEN

OG 7 / TOP 112

WOHNFLÄCHE	46,06 m ²
LOGGIA	5,80 m ²
BALKON	5,62 m ²
EINLAGERUNGSRAUM	2,85 m ²

01	VORRAUM	3,62 m ²	05	ZIMMER I	12,24 m ²
02	BAD	5,16 m ²	06	LOGGIA	5,80 m ²
03	WOHNZIMMER	20,64 m ²	07	BALKON	5,62 m ²
04	KOCHNISCHE	4,40 m ²			

NORDBERGSTRASSE

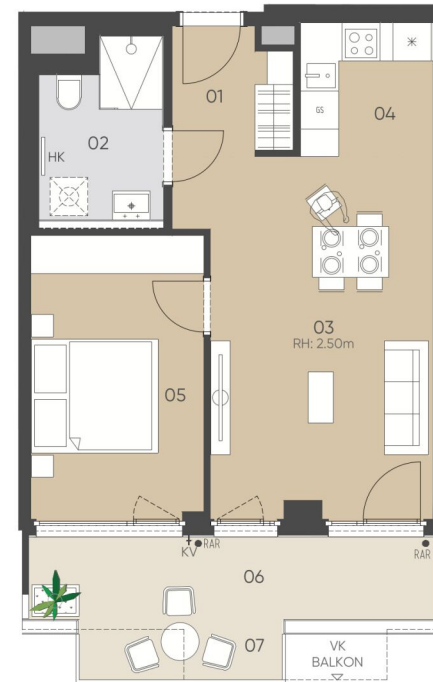
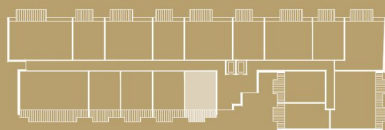

7. OBERGESCHOSS



GE: Gestaltungselement, GS: Geschirrspüler, KV: Kempventil (Wasseranschluss), HK: Handtuchheizkörper, LVDTA: Leerverrohrung Drehtürantrieb, PH: Parapethöhe, RAR: Regenabflussrohr, RH: Raumhöhe, STUK: Sturzunterkante, VK: Vorderkante, VLS: Vorlestiege

Unverbindliche Grundrissinformation, Änderungen während der Bauausführung vorbehalten! Hinsichtlich der Boden- und Wandbeläge sowie Elektro-, Sanitär- und sonstiger Ausstattung gilt ausschließlich die jeweils aktuelle Bau- und Ausstattungsbeschreibung. Sonstige Einrichtungsgegenstände gelten lediglich als Möblierungsvorschlag und sind kein Vertragsbestandteil. Koten sind nicht für die Bestellung von Einbaumöbeln verwendbar - Naturmaße erforderlich! Alle Quadratmeterangaben sind nach Rohbaummaßen berechnet.

Stand per: 31.08.2023

2 ZIMMER 46,06 m² WOHNFLÄCHE

KAUFPREIS EIGENNUTZER: € 557.700,00, ANLEGER: € 526.000,00



SOPHIE | Leben im Althan Quartier

**NORDBERGSTRASSE 13
1090 WIEN**

OG7 / TOP 113

WOHNFLÄCHE 46.28 m²
LOGGIA 5.80 m²
BALKON 5.62 m²
EINLAGERUNGSRAUM 2.85 m²

01	VORRAUM	3.63 m ²	05	ZIMMER I	12.04 m ²
02	BAD	5.13 m ²	06	LOGGIA	5.80 m ²
03	WOHNZIMMER	21.17 m ²	07	BALKON	5.62 m ²
04	KOCHNISCHE	4.31 m ²			

NORDBERGSTRASSE

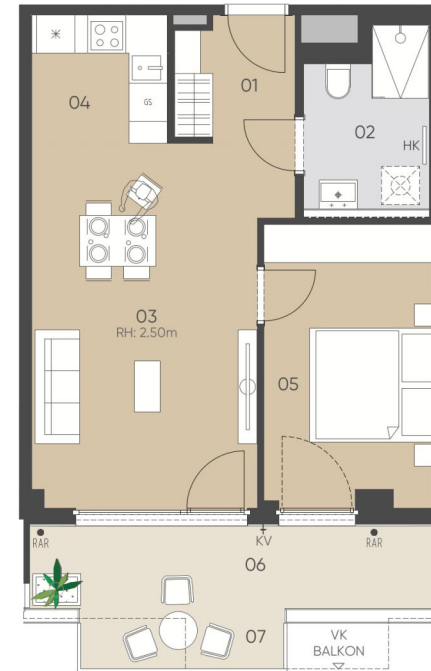
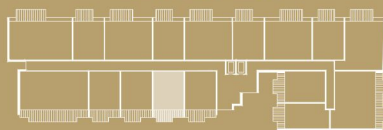

7. OBERGESCHOSS



GE:Gestaltungselement, GS: Geschirrspüler, KV: Kemperventil (Wasseranschluss), HK: Handtuchheizkörper, LVDTA: Leerverrohrung Drehtürantrieb, PH: Parapethöhe, RAR: Regenabflussrohr, RH: Raumhöhe, STUK: Sturzunterkante, VK: Vorderkante, VLS: Vorlestiege

Unverbindliche Grundrissinformation, Änderungen während der Bauausführung vorbehalten! Hinsichtlich der Boden- und Wandbeläge sowie Elektro-, Sanitär- und sonstiger Ausstattung gilt ausschließlich die jeweils aktuelle Bau- und Ausstattungsbeschreibung. Sonstige Einrichtungsgegenstände gelten lediglich als Möblierungsvorschlag und sind kein Vertragsbestandteil. Koten sind nicht für die Bestellung von Einbaumöbeln verwendbar - Naturmaße erforderlich! Alle Quadratmeterangaben sind nach Rohbaummaßen berechnet.

Stand per: 31.08.2023

2 ZIMMER 46,28 m² WOHNFLÄCHE

KAUFPREIS EIGENNUTZER: € 571.700,00, ANLEGER: € 540.000,00



SOPHIE

Leben im
Althan Quartier

NORDBERGSTRASSE 13
1090 WIEN

OG 7 / TOP 114

WOHNFLÄCHE	46,22 m ²
LOGGIA	5,80 m ²
BALKON	5,62 m ²
EINLAGERUNGSRAUM	2,85 m ²

01	VORRAUM	3,62 m ²	05	ZIMMER I	12,04 m ²
02	BAD	5,18 m ²	06	LOGGIA	5,80 m ²
03	WOHNZIMMER	21,10 m ²	07	BALKON	5,62 m ²
04	KOCHNISCHE	4,28 m ²			

NORDBERGSTRASSE

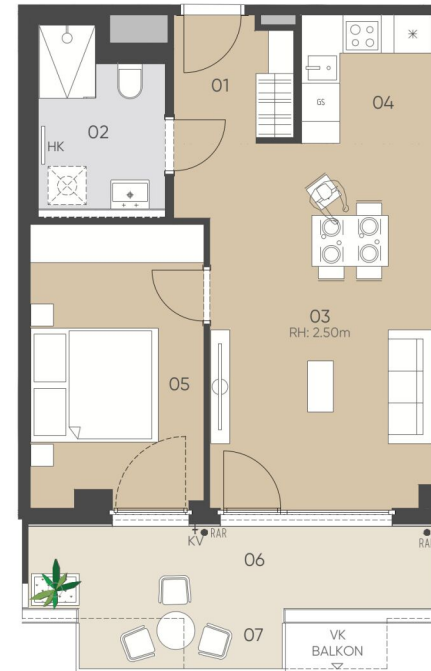
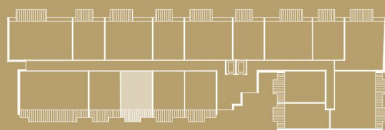

7. OBERGESCHOSS



GE: Gestaltungselement, GS: Geschirrspüler, KV: Kempventil (Wasseranschluss), HK: Handtuchheizkörper, LVDTA: Leerverrohrung
Drehtürantrieb, PH: Parapethöhe, RAR: Regenabflussrohr, RH: Raumhöhe, STUK: Sturzunterkante, VK: Vorderkante, VLS: Vorlestiege

Unverbindliche Grundrissinformation, Änderungen während der Bauausführung vorbehalten! Hinsichtlich der Boden- und Wandbeläge sowie Elektro-, Sanitär- und sonstiger Ausstattung gilt ausschließlich die jeweils aktuelle Bau- und Ausstattungsbeschreibung. Sonstige Einrichtungsgegenstände gelten lediglich als Möblierungsvorschlag und sind kein Vertragsbestandteil. Koten sind nicht für die Bestellung von Einbaumöbeln verwendbar - Naturmaße erforderlich! Alle Quadratmeterangaben sind nach Rohbaummaßen berechnet.

Stand per: 31.08.2023

2 ZIMMER 46,22 m² WOHNFLÄCHE

KAUFPREIS EIGENNUTZER: € 559.700,00, ANLEGER: € 528.000,00



SOPHIE | Leben im Althan Quartier

**NORDBERGSTRASSE 13
1090 WIEN**

OG7 / TOP 115

WOHNFLÄCHE 46.51 m²
LOGGIA 5.81 m²
BALKON 5.62 m²
EINLAGERUNGSRAUM 3.31 m²

01	VORRAUM	3.66 m ²	05	ZIMMER I	12.24 m ²
02	BAD	5.22 m ²	06	LOGGIA	5.81 m ²
03	WOHNZIMMER	21.07 m ²	07	BALKON	5.62 m ²
04	KOCHNISCHE	4.32 m ²			

NORDBERGSTRASSE

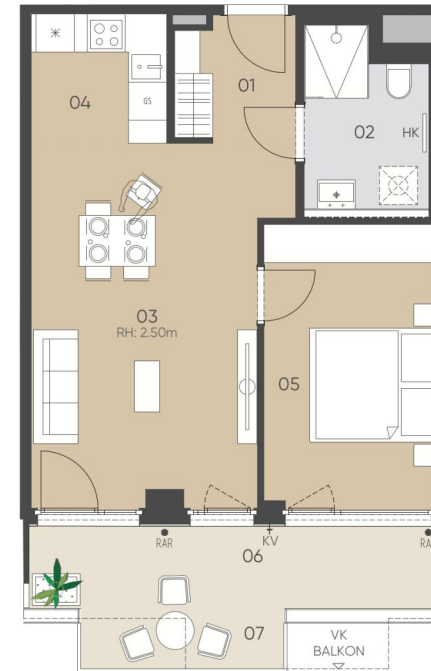
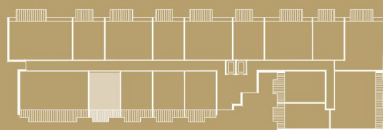

7. OBERGESCHOSS



GE: Gestaltungselement, GS: Geschirrspüler, KV: Kempventil (Wasseranschluss), HK: Handtuchheizkörper, LVDTA: Leerverrohrung Drehtürantrieb, PH: Parapethöhe, RAR: Regenabflussrohr, RH: Raumhöhe, STUK: Sturzunterkante, VK: Vorderkante, VLS: Vorlestiege

Unverbindliche Grundrissinformation, Änderungen während der Bauausführung vorbehalten! Hinsichtlich der Boden- und Wandbeläge sowie Elektro-, Sanitär- und sonstiger Ausstattung gilt ausschließlich die jeweils aktuelle Bau- und Ausstattungsbeschreibung. Sonstige Einrichtungsgegenstände gelten lediglich als Möblierungsvorschlag und sind kein Vertragsbestandteil. Koten sind nicht für die Bestellung von Einbaumöbeln verwendbar - Naturmaße erforderlich! Alle Quadratmeterangaben sind nach Rohbaummaßen berechnet.

Stand per: 31.08.2023

2 ZIMMER 46,51 m² WOHNFLÄCHE

KAUFPREIS EIGENNUTZER: € 561.700,00, ANLEGER: € 530.000,00



SOPHIE

Leben im
Althan Quartier

NORDBERGSTRASSE 13
1090 WIEN

OG 7 / TOP 116

WOHNFLÄCHE 102.20 m²
LOGGIA 12.87 m²
BALKON 15.02 m²
EINLAGERUNGSRAUM 3.23 m²

01	VORRAUM	4.25 m ²	08	ZIMMER III	12.97 m ²
02	BAD	5.52 m ²	09	WC	2.09 m ²
03	BAD II	5.01 m ²	10	GANG	7.68 m ²
04	WOHNZIMMER	23.95 m ²	11	ABSTELLRAUM	3.17 m ²
05	KOCHNISCHE	7.17 m ²	12	LOGGIA	12.87 m ²
06	ZIMMER I	17.66 m ²	13	BALKON	15.02 m ²
07	ZIMMER II	12.73 m ²			

NORDBERGSTRASSE

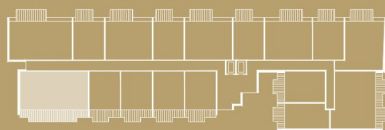

7. OBERGESCHOSS



GE: Gestaltungselement, GS: Geschirrspüler, KV: Kempventil (Wasseranschluss), HK: Handtuchheizkörper, LVDTA: Leerverrohrung Drehtürantrieb, PH: Parapethöhe, RAR: Regenabflussrohr, RH: Raumhöhe, STUK: Sturzunterkante, VK: Vorderkante, VLS: Vorlestiege

Unverbindliche Grundrissinformation, Änderungen während der Bauausführung vorbehalten! Hinsichtlich der Boden- und Wandbeläge sowie Elektro-, Sanitär- und sonstiger Ausstattung gilt ausschließlich die jeweils aktuelle Bau- und Ausstattungsbeschreibung. Sonstige Einrichtungsgegenstände gelten lediglich als Möblierungsvorschlag und sind kein Vertragsbestandteil. Koten sind nicht für die Bestellung von Einbaumöbeln verwendbar - Naturmaße erforderlich! Alle Quadratmeterangaben sind nach Rohbaummaßen berechnet.

Stand per: 31.08.2023

4 ZIMMER 102,2 m² WOHNFLÄCHE

KAUFPREIS EIGENNUTZER: € 1.294.800,00, ANLEGER: € 1.220.000,00



SOPHIE | Leben im Althan Quartier

**NORDBERGSTRASSE 13
1090 WIEN**

OG7 / TOP 117

WOHNFLÄCHE 93,66 m²
BALKON 12,62 m²
EINLAGERUNGSRAUM 2,70 m²

01	VORRAUM	4,04 m ²	07	ZIMMER III	11,21 m ²
02	BAD	4,92 m ²	08	WC	2,60 m ²
03	BAD II	4,45 m ²	09	GANG	6,93 m ²
04	WOHNKÜCHE	30,47 m ²	10	ABSTELLRAUM	2,10 m ²
05	ZIMMER I	15,38 m ²	11	BALKON	12,62 m ²
06	ZIMMER II	11,56 m ²			

NORDBERGSTRASSE

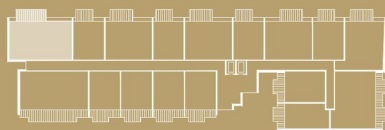

4 ZIMMER 93,66 m² WOHNFLÄCHE



7. OBERGESCHOSS

1:100
0 1 2 3m

GE:Gestaltungselement, GS: Geschirrspüler, KV: Kempventil (Wasseranschluss), HK: Handtuchheizkörper, LVDTA: Leerverrohrung Drehtürantrieb, PH: Parapethöhe, RAR: Regenabflussrohr, RH: Raumhöhe, STUK: Sturzunterkante, VK: Vorderkante, VLS: Vorlegestiege

Unverbindliche Grundrissinformation, Änderungen während der Bauausführung vorbehalten! Hinsichtlich der Boden- und Wandbeläge sowie Elektro-, Sanitär- und sonstiger Ausstattung gilt ausschließlich die jeweils aktuelle Bau- und Ausstattungsbeschreibung. Sonstige Einrichtungsgegenstände gelten lediglich als Möblierungsvorschlag und sind kein Vertragsbestandteil. Koten sind nicht für die Bestellung von Einbaumöbeln verwendbar - Naturmaße erforderlich! Alle Quadratmeterangaben sind nach Rohbaummaßen berechnet.

Stand per: 31.08.2023

KAUFPREIS EIGENNUTZER: € 1.154.000,00, ANLEGER: € 1.090.000,00



SOPHIE

Leben im
Althan Quartier

NORDBERGSTRASSE 13
1090 WIEN

OG 7 / TOP 118

WOHNFLÄCHE 45,37 m²
BALKON 7,37 m²
EINLAGERUNGSRAUM 2,86 m²

01 VORRAUM	3,74 m ²	05 ZIMMER I	12,09 m ²
02 BAD	4,82 m ²	06 WC	2,08 m ²
03 WOHNZIMMER	18,94 m ²	07 BALKON	7,37 m ²
04 KOCHNISCHE	3,70 m ²		

NORDBERGSTRASSE

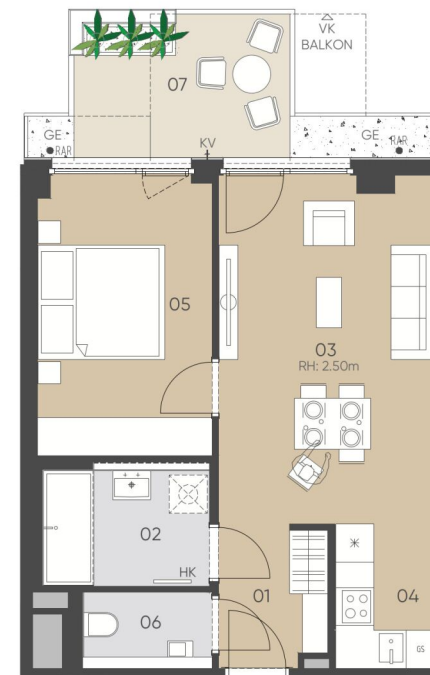
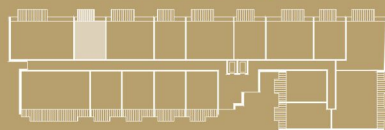

1:100
0 1 2 3m

7. OBERGESCHOSS

GE: Gestaltungselement, GS: Geschirrspüler, KV: Kerpventil (Wasseranschluss), HK: Handtuchheizkörper, LVDTA: Leerverrohrung
Drehtürantrieb, PH: Parapethöhe, RAR: Regenabflussrohr, RH: Raumhöhe, STUK: Sturzunterkante, VK: Vorderkante, VLS: Vorlestiege

Unverbindliche Grundrissinformation, Änderungen während der Bauausführung vorbehalten! Hinsichtlich der Boden- und Wandbeläge sowie Elektro-, Sanitär- und sonstiger Ausstattung gilt ausschließlich die jeweils aktuelle Bau- und Ausstattungsbeschreibung. Sonstige Einrichtungsgegenstände gelten lediglich als Möblierungsvorschlag und sind kein Vertragsbestandteil. Koten sind nicht für die Bestellung von Einbaumöbeln verwendbar - Naturmaße erforderlich! Alle Quadratmeterangaben sind nach Rohbaummaßen berechnet.

Stand per: 31.08.2023

2 ZIMMER 45,37 m² WOHNFLÄCHE

KAUFPREIS EIGENNUTZER: € 545.500,00, ANLEGER: € 515.000,00



SOPHIE

Leben im
Althan Quartier

NORDBERGSTRASSE 13
1090 WIEN

OG 7 / TOP 119

WOHNFLÄCHE 70.20 m²
BALKON 10.13 m²
EINLAGERUNGSRAUM 2.76 m²

01	VORRAUM	3.61 m ²	07	WC	1.91 m ²
02	BAD	4.19 m ²	08	GANG	4.90 m ²
03	WOHNZIMMER	19.42 m ²	09	ABSTELLRAUM	3.57 m ²
04	KOCHNISCHE	7.85 m ²	10	BALKON	10.13 m ²
05	ZIMMER I	13.45 m ²			
06	ZIMMER II	11.30 m ²			

NORDBERGSTRASSE

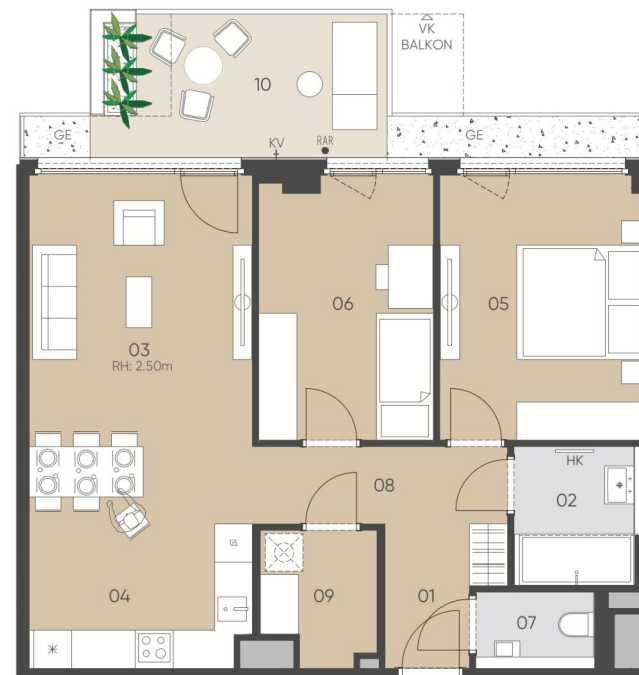
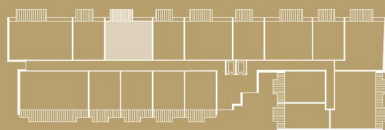

7. OBERGESCHOSS

1:100
0 1 2 3m

GE:Gestaltungselement, GS: Geschirrspüler, KV: Kempventil (Wasseranschluss), HK: Handtuchheizkörper, LVDTA: Leerverrohrung Drehtürantrieb, PH: Parapethöhe, RAR: Regenabflussrohr, RH: Raumhöhe, STUK: Sturzunterkante, VK: Vorderkante, VLS: Vorlestiege

Unverbindliche Grundrissinformation, Änderungen während der Bauausführung vorbehalten! Hinsichtlich der Boden- und Wandbeläge sowie Elektro-, Sanitär- und sonstiger Ausstattung gilt ausschließlich die jeweils aktuelle Bau- und Ausstattungsbeschreibung. Sonstige Einrichtungsgegenstände gelten lediglich als Möblierungsvorschlag und sind kein Vertragsbestandteil. Koten sind nicht für die Bestellung von Einbaumöbeln verwendbar - Naturmaße erforderlich! Alle Quadratmeterangaben sind nach Rohbaummaßen berechnet.

Stand per: 31.08.2023

3 ZIMMER 70,2 m² WOHNFLÄCHE

KAUFPREIS EIGENNUTZER: € 816.900,00, ANLEGER: € 770.000,00



SOPHIE

Leben im
Althan Quartier

NORDBERGSTRASSE 13
1090 WIEN

OG 7 / TOP 120

WOHNFLÄCHE	45,39 m ²
BALKON	7,37 m ²
EINLAGERUNGSRAUM	2,76 m ²

01 VORRAUM	3,80 m ²	05 ZIMMER I	11,94 m ²
02 BAD	4,76 m ²	06 WC	2,04 m ²
03 WOHNZIMMER	19,13 m ²	07 BALKON	7,37 m ²
04 KOCHNISCHE	3,72 m ²		

NORDBERGSTRASSE

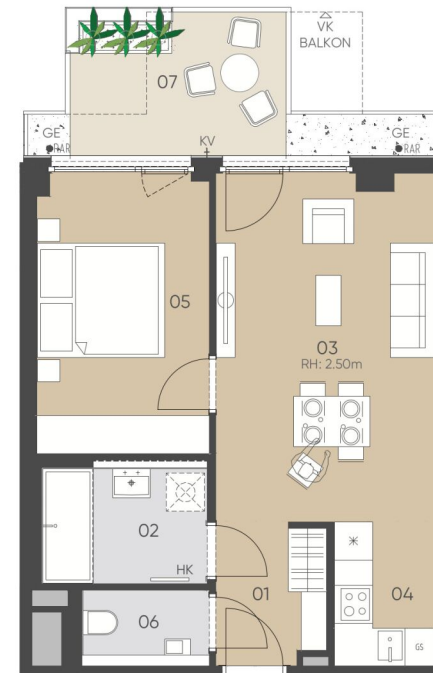
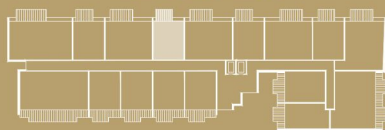

7. OBERGESCHOSS



GE:Gestaltungselement, GS: Geschirrspüler, KV: Kempventil (Wasseranschluss), HK: Handtuchheizkörper, LVDTA: Leerverrohrung Drehtürantrieb, PH: Parapethöhe, RAR: Regenabflussrohr, RH: Raumhöhe, STUK: Sturzunterkante, VK: Vorderkante, VLS: Vorlestiege

Unverbindliche Grundrissinformation, Änderungen während der Bauausführung vorbehalten! Hinsichtlich der Boden- und Wandbeläge sowie Elektro-, Sanitär- und sonstiger Ausstattung gilt ausschließlich die jeweils aktuelle Bau- und Ausstattungsbeschreibung. Sonstige Einrichtungsgegenstände gelten lediglich als Möblierungsvorschlag und sind kein Vertragsbestandteil. Koten sind nicht für die Bestellung von Einbaumöbeln verwendbar - Naturmaße erforderlich! Alle Quadratmeterangaben sind nach Rohbaummaßen berechnet.

Stand per: 31.08.2023

2 ZIMMER 45,39 m² WOHNFLÄCHE

KAUFPREIS EIGENNUTZER: € 561.000,00, ANLEGER: € 530.500,00



SOPHIE

Leben im
Althan Quartier

NORDBERGSTRASSE 13
1090 WIEN

OG 7 / TOP 121

WOHNFLÄCHE	70.28 m ²
BALKON	10.13 m ²
EINLAGERUNGSRAUM	2.76 m ²

01	VORRAUM	3.71 m ²	07	WC	1.91 m ²
02	BAD	4.19 m ²	08	GANG	4.90 m ²
03	WOHNZIMMER	19.42 m ²	09	ABSTELLRAUM	3.75 m ²
04	KOCHNISCHE	7.69 m ²	10	BALKON	10.13 m ²
05	ZIMMER I	13.12 m ²			
06	ZIMMER II	11.59 m ²			

NORDBERGSTRASSE

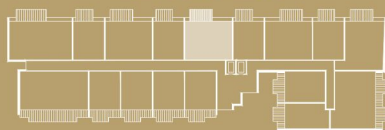

3 ZIMMER 70,28 m² WOHNFLÄCHE



7. OBERGESCHOSS



GE: Gestaltungselement, GS: Geschirrspüler, KV: Kempventil (Wasseranschluss), HK: Handtuchheizkörper, LVDTA: Leerverrohrung, Drehtürantrieb, PH: Parapethöhe, RAR: Regenabflussrohr, RH: Raumhöhe, STUK: Sturzunterkante, VK: Vorderkante, VLS: Vorlestiege

Unverbindliche Grundrissinformation, Änderungen während der Bauausführung vorbehalten! Hinsichtlich der Boden- und Wandbeläge sowie Elektro-, Sanitär- und sonstiger Ausstattung gilt ausschließlich die jeweils aktuelle Bau- und Ausstattungsbeschreibung. Sonstige Einrichtungsgegenstände gelten lediglich als Möblierungsvorschlag und sind kein Vertragsbestandteil. Koten sind nicht für die Bestellung von Einbaumöbeln verwendbar - Naturmaße erforderlich! Alle Quadratmeterangaben sind nach Rohbaummaßen berechnet.

Stand per: 31.08.2023

KAUFPREIS EIGENNUTZER: € 806.900,00, ANLEGER: € 760.000,00



SOPHIE

Leben im
Althan Quartier

NORDBERGSTRASSE 13
1090 WIEN

OG 8 / TOP 122

WOHNFLÄCHE	44,84 m ²
BALKON	7,37 m ²
EINLAGERUNGSRAUM	2,90 m ²

01 VORRAUM	3,44 m ²	05 ZIMMER I	11,92 m ²
02 BAD	4,76 m ²	06 WC	2,00 m ²
03 WOHNZIMMER	19,08 m ²	07 BALKON	7,37 m ²
04 KOCHNISCHE	3,64 m ²		



2 ZIMMER 44,84 m² WOHNFLÄCHE

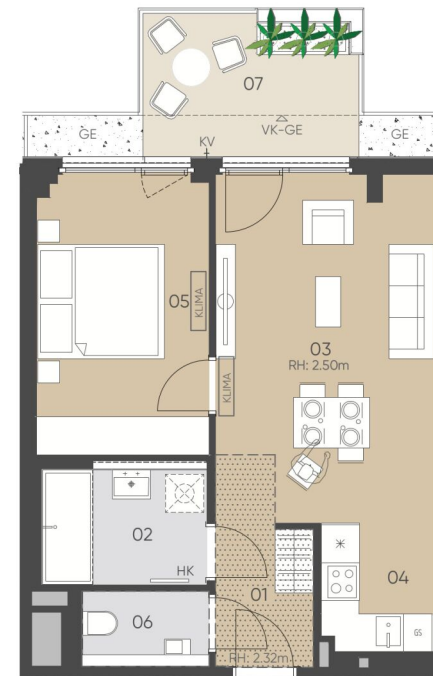

8. OBERGESCHOSS



GE:Gestaltungselement, GS: Geschirrspüler, KV: Kemperventil (Wasseranschluss), HK: Handtuchheizkörper, LVDTA: Leerverrohrung Drehtürantrieb, PH: Parapethöhe, RAR: Regenabflussrohr, RH: Raumhöhe, STUK: Sturzunterkante, VK: Vorderkante, VLS: Vorlegestiege, KLIMA: Klimagerät

Unverbindliche Grundrissinformation, Änderungen während der Bauausführung vorbehalten! Hinsichtlich der Boden- und Wandbeläge sowie Elektro-, Sanitär- und sonstiger Ausstattung gilt ausschließlich die jeweils aktuelle Bau- und Ausstattungsbeschreibung. Sonstige Einrichtungsgegenstände gelten lediglich als Möblierungsvorschlag und sind kein Vertragsbestandteil. Koten sind nicht für die Bestellung von Einbaumöbeln verwendbar - Naturmaße erforderlich! Alle Quadratmeterangaben sind nach Rohbaumaßen berechnet.

Stand per: 31.08.2023

KAUFPREIS EIGENNUTZER: € 580.500,00, ANLEGER: € 550.000,00



SOPHIE | Leben im Althan Quartier

**NORDBERGSTRASSE 13
1090 WIEN**

OG 8 / TOP 123

WOHNFLÄCHE 69.83 m²
BALKON 10.13 m²
EINLAGERUNGSRAUM 2.87 m²

01 VORRAUM	5.95 m ²	06 ZIMMER II	12.00 m ²
02 BAD	3.99 m ²	07 WC	1.91 m ²
03 WOHNZIMMER	18.85 m ²	08 GANG	2.58 m ²
04 KOCHNISCHE	7.27 m ²	09 ABSTELLRAUM	3.87 m ²
05 ZIMMER I	13.41 m ²	10 BALKON	10.13 m ²

NORDBERGSTRASSE

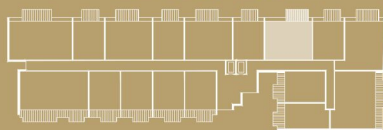

8. OBERGESCHOSS

1:100
0 1 2 3m

GE:Gestaltungselement, GS: Geschirrspüler, KV: Kempventil (Wasseranschluss), HK: Handtuchheizkörper, LVDTA: Leerverrohrung Drehtürantrieb, PH: Parapethöhe, RAR: Regenabflussrohr, RH: Raumhöhe, STUK: Sturzunterkante, VK: Vorderkante, VLS: Vorlestiege, KLIMA: Klimagerät
Unverbindliche Grundrissinformation, Änderungen während der Bauausführung vorbehalten! Hinsichtlich der Boden- und Wandbeläge sowie Elektro-, Sanitär- und sonstiger Ausstattung gilt ausschließlich die jeweils aktuelle Bau- und Ausstattungsbeschreibung. Sonstige Einrichtungsgegenstände gelten lediglich als Möblierungsvorschlag und sind kein Vertragsbestandteil. Koten sind nicht für die Bestellung von Einbaumöbeln verwendbar - Naturmaße erforderlich! Alle Quadratmeterangaben sind nach Rohbaummaßen berechnet.

Stand per: 31.08.2023

3 ZIMMER 69,83 m² WOHNFLÄCHE

KAUFPREIS EIGENNUTZER: € 856.900,00, ANLEGER: € 810.000,00



SOPHIE

Leben im
Althan Quartier

NORDBERGSTRASSE 13
1090 WIEN

OG 8 / TOP 124

WOHNFLÄCHE 45,28 m²
BALKON 7,37 m²
EINLAGERUNGSRAUM 3,00 m²

01	VORRAUM	3,62 m ²	05	ZIMMER I	12,28 m ²
02	BAD	4,85 m ²	06	WC	2,10 m ²
03	WOHNZIMMER	18,90 m ²	07	BALKON	7,37 m ²
04	KOCHNISCHE	3,53 m ²			

NORDBERGSTRASSE

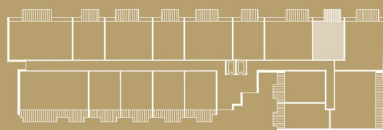

8. OBERGESCHOSS



GE: Gestaltungselement, GS: Geschirrspüler, KV: Kempventil (Wasseranschluss), HK: Handtuchheizkörper, LVDTA: Leerverrohrung Drehtürantrieb, PH: Parapethöhe, RAR: Regenabflussrohr, RH: Raumhöhe, STUK: Sturzunterkante, VK: Vorderkante, VLS: Vorlestiege, KLIMA: Klimagerät
Unverbindliche Grundrissinformation, Änderungen während der Bauausführung vorbehalten! Hinsichtlich der Boden- und Wandbeläge sowie Elektro-, Sanitär- und sonstiger Ausstattung gilt ausschließlich die jeweils aktuelle Bau- und Ausstattungsbeschreibung. Sonstige Einrichtungsgegenstände gelten lediglich als Möblierungsvorschlag und sind kein Vertragsbestandteil. Koten sind nicht für die Bestellung von Einbaumöbeln verwendbar - Naturmaße erforderlich! Alle Quadratmeterangaben sind nach Rohbaummaßen berechnet.

Stand per: 31.08.2023

2 ZIMMER 45,28 m² WOHNFLÄCHE

KAUFPREIS EIGENNUTZER: € 585.500,00, ANLEGER: € 555.000,00



SOPHIE

Leben im
Althan Quartier

**NORDBERGSTRASSE 13
1090 WIEN**

OG 8 / TOP 125

WOHNFLÄCHE	77.38 m ²
BALKON	10.13 m ²
EINLAGERUNGSRAUM	3.00 m ²

01 VORRAUM	11.12 m ²	05 ZIMMER II	11.42 m ²
02 BAD	4.64 m ²	06 WC	1.98 m ²
03 WOHNKÜCHE	27.39 m ²	07 GANG	3.85 m ²
04 ZIMMER I	16.98 m ²	08 BALKON	10.13 m ²



8. OBERGESCHOSS



GE:Gestaltungselement, GS: Geschirrspüler, KV: Kemperventil (Wasseranschluss), HK: Handtuchheizkörper, LVDTA: Leerverrohrung Drehtürantrieb, PH: Parapethöhe, RAR: Regenabflussrohr, RH: Raumhöhe, STUK: Sturzunterkante, VK: Vorderkante, VLS: Vorlestiege, KLIMA: Klimagerät

Unverbindliche Grundrissinformation, Änderungen während der Bauausführung vorbehalten! Hinsichtlich der Boden- und Wandbeläge sowie Elektro-, Sanitär- und sonstiger Ausstattung gilt ausschließlich die jeweils aktuelle Bau- und Ausstattungsbeschreibung. Sonstige Einrichtungsgegenstände gelten lediglich als Möblierungsvorschlag und sind kein Vertragsbestandteil. Koten sind nicht für die Bestellung von Einbaumöbeln verwendbar - Naturmaße erforderlich! Alle Quadratmeterangaben sind nach Rohbaumaßen berechnet.

Stand per: 31.08.2023

3 ZIMMER 77,38 m² WOHNFLÄCHE

KAUFPREIS EIGENNUTZER: € 1.001.400,00, ANLEGER: € 950.000,00



SOPHIE

Leben im
Althan Quartier

NORDBERGSTRASSE 13
1090 WIEN

OG 8 / TOP 126

WOHNFLÄCHE	93.63 m ²
LOGGIA	14.64 m ²
BALKON	5.60 m ²
EINLAGERUNGSRAUM	2.66 m ²

01	VORRAUM	4.28 m ²	08	ZIMMER III	11.39 m ²
02	BAD	5.53 m ²	09	WC	2.46 m ²
03	BAD II	4.71 m ²	10	GANG	6.09 m ²
04	WOHNZIMMER	21.97 m ²	11	ABSTELLRAUM	1.99 m ²
05	KOCHNISCHE	7.57 m ²	12	LOGGIA	14.64 m ²
06	ZIMMER I	16.25 m ²	13	BALKON	5.60 m ²
07	ZIMMER II	11.39 m ²			

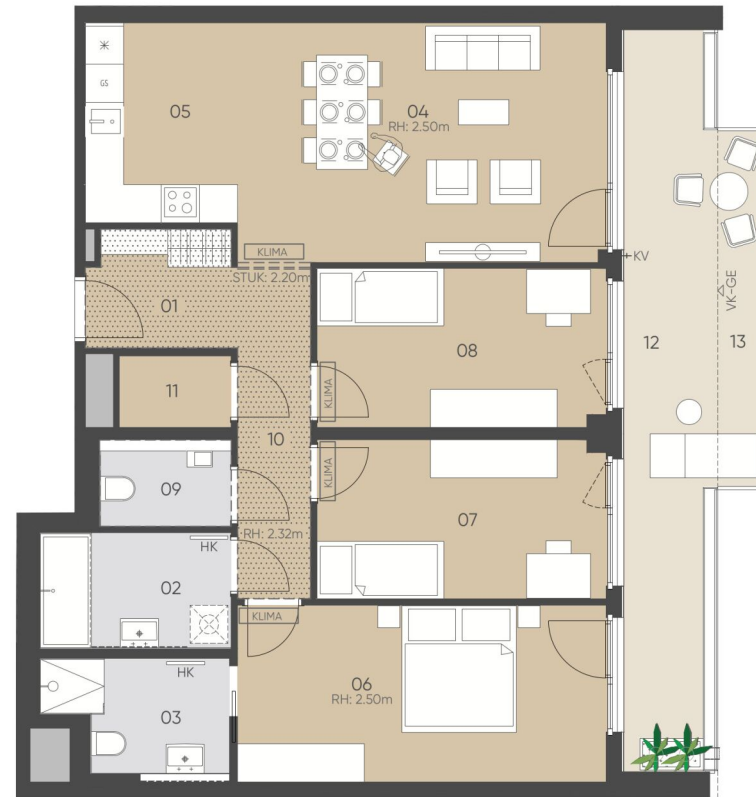

8. OBERGESCHOSS



GE: Gestaltungselement, GS: Geschirrspüler, KV: Kemperventil (Wasseranschluss), HK: Handtuchheizkörper, LVDTA: Leerverrohrung Drehtürantrieb, PH: Parapethöhe, RAR: Regenabflussrohr, RH: Raumhöhe, STUK: Sturzunterkante, VK: Vorderkante, VLS: Vorlestiege, KLIMA: Klimagerät

Unverbindliche Grundrissinformation, Änderungen während der Bauausführung vorbehalten! Hinsichtlich der Boden- und Wandbeläge sowie Elektro-, Sanitär- und sonstiger Ausstattung gilt ausschließlich die jeweils aktuelle Bau- und Ausstattungsbeschreibung. Sonstige Einrichtungsgegenstände gelten lediglich als Möblierungsvorschlag und sind kein Vertragsbestandteil. Koten sind nicht für die Bestellung von Einbaumöbeln verwendbar - Naturmaße erforderlich! Alle Quadratmeterangaben sind nach Rohbaumaßen berechnet.

Stand per: 31.08.2023

4 ZIMMER 93,63 m² WOHNFLÄCHE

KAUFPREIS EIGENNUTZER: € 1.267.800,00, ANLEGER: € 1.200.000,00



SOPHIE

Leben im
Althan Quartier

NORDBERGSTRASSE 13
1090 WIEN

OG 8 / TOP 127

WOHNFLÄCHE	46.83 m ²
LOGGIA	6.59 m ²
BALKON	2.60 m ²
EINLAGERUNGSRAUM	3.54 m ²

01	VORRAUM	7.70 m ²	04	ZIMMER I	10.26 m ²
02	BAD	7.08 m ²	05	LOGGIA	6.59 m ²
03	WOHNKÜCHE	21.79 m ²	06	BALKON	2.60 m ²

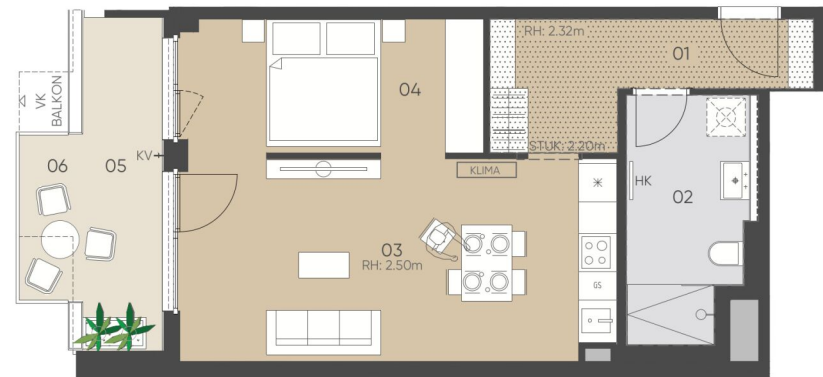

8. OBERGESCHOSS



GE:Gestaltungselement, GS: Geschirrspüler, KV: Kemperventil (Wasseranschluss), HK: Handtuchheizkörper, LVDTA: Leerverrohrung Drehtürantrieb, PH: Parapethöhe, RAR: Regenabflussrohr, RH: Raumhöhe, STUK: Sturzunterkante, VK: Vorderkante, VLS: Vorlestiege, KLIMA: Klimagerät

Unverbindliche Grundrissinformation, Änderungen während der Bauausführung vorbehalten! Hinsichtlich der Boden- und Wandbeläge sowie Elektro-, Sanitär- und sonstiger Ausstattung gilt ausschließlich die jeweils aktuelle Bau- und Ausstattungsbeschreibung. Sonstige Einrichtungsgegenstände gelten lediglich als Möblierungsvorschlag und sind kein Vertragsbestandteil. Koten sind nicht für die Bestellung von Einbaumöbeln verwendbar - Naturmaße erforderlich! Alle Quadratmeterangaben sind nach Rohbaumaßen berechnet.

Stand per: 31.08.2023

1.5 ZIMMER 46,83 m² WOHNFLÄCHE

KAUFPREIS EIGENNUTZER: € 622.400,00, ANLEGER: € 590.000,00



SOPHIE

Leben im
Mithras Quartier

NORDBERGSTRASSE 13
1090 WIEN

OG 8 / TOP 128

WOHNFLÄCHE	48,24 m ²
LOGGIA	7,86 m ²
BALKON	2,60 m ²
EINLAGERUNGSRAUM	3,54 m ²

01	VORRAUM	4,13 m ²	05	ZIMMER I	12,88 m ²
02	BAD	5,64 m ²	06	LOGGIA	7,86 m ²
03	WOHNZIMMER	20,93 m ²	07	BALKON	2,60 m ²
04	KOCHNISCHE	4,66 m ²			

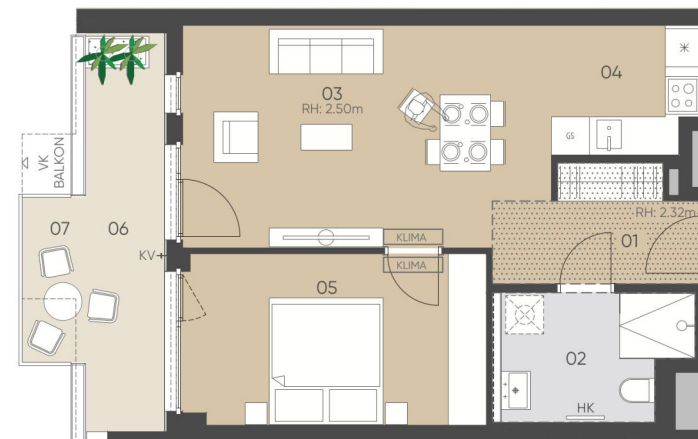

8. OBERGESCHOSS



GE: Gestaltungselement, GS: Geschirrspüler, KV: Kerperventil (Wasseranschluss), HK: Handtuchheizkörper, LVDTA: Leerverrohrung Drehtrieb, PH: Parapethöhe, RAR: Regenabflussrohr, RH: Raumhöhe, STUK: Sturzunterkante, VK: Vorderkante, VLS: Vorlestiege, KLIMA: Klimagerät

Unverbindliche Grundrissinformation, Änderungen während der Bauausführung vorbehalten! Hinsichtlich der Boden- und Wandbeläge sowie Elektro-, Sanitär- und sonstiger Ausstattung gilt ausschließlich die jeweils aktuelle Bau- und Ausstattungsbeschreibung. Sonstige Einrichtungsgegenstände gelten lediglich als Möblierungsvorschlag und sind kein Vertragsbestandteil. Koten sind nicht für die Bestellung von Einbaumöbeln verwendbar - Naturmaße erforderlich! Alle Quadratmeterangaben sind nach Rohbaummaßen berechnet.

Stand per: 31.08.2023

2 ZIMMER 48,24 m² WOHNFLÄCHE

KAUFPREIS EIGENNUTZER: € 6 13.600,00, ANLEGER: € 580.000,00



SOPHIE

Leben im
Althan Quartier

NORDBERGSTRASSE 13
1090 WIEN

OG 8 / TOP 129

WOHNFLÄCHE	46.12 m ²
LOGGIA	5.81 m ²
BALKON	5.62 m ²
EINLAGERUNGSRAUM	3.54 m ²

01	VORRAUM	3.62 m ²	05	ZIMMER I	12.24 m ²
02	BAD	5.22 m ²	06	LOGGIA	5.81 m ²
03	WOHNZIMMER	20.64 m ²	07	BALKON	5.62 m ²
04	KOCHNISCHE	4.40 m ²			



8. OBERGESCHOSS



GE:Gestaltungselement, GS: Geschirrspüler, KV: Kemperventil (Wasseranschluss), HK: Handtuchheizkörper, LVDTA: Leerverrohrung Drehtürantrieb, PH: Parapethöhe, RAR: Regenabflussrohr, RH: Raumhöhe, STUK: Sturzunterkante, VK: Vorderkante, VLS: Vorlestiege, KLIMA: Klimagerät

Unverbindliche Grundrissinformation, Änderungen während der Bauausführung vorbehalten! Hinsichtlich der Boden- und Wandbeläge sowie Elektro-, Sanitär- und sonstiger Ausstattung gilt ausschließlich die jeweils aktuelle Bau- und Ausstattungsbeschreibung. Sonstige Einrichtungsgegenstände gelten lediglich als Möblierungsvorschlag und sind kein Vertragsbestandteil. Koten sind nicht für die Bestellung von Einbaumöbeln verwendbar - Naturmaße erforderlich! Alle Quadratmeterangaben sind nach Rohbaumaßen berechnet.

Stand per: 31.08.2023

2 ZIMMER 46,12 m² WOHNFLÄCHE

KAUFPREIS EIGENNUTZER: € 651.700,00, ANLEGER: € 620.000,00



SOPHIE

Leben im
Althan Quartier

NORDBERGSTRASSE 13
1090 WIEN

OG8 / TOP 130

WOHNFLÄCHE	46,27 m ²
LOGGIA	5,81 m ²
BALKON	5,62 m ²
EINLAGERUNGSRAUM	3,54 m ²

01	VORRAUM	3,63 m ²	05	ZIMMER I	12,04 m ²
02	BAD	5,13 m ²	06	LOGGIA	5,81 m ²
03	WOHNZIMMER	21,16 m ²	07	BALKON	5,62 m ²
04	KOCHNISCHE	4,31 m ²			

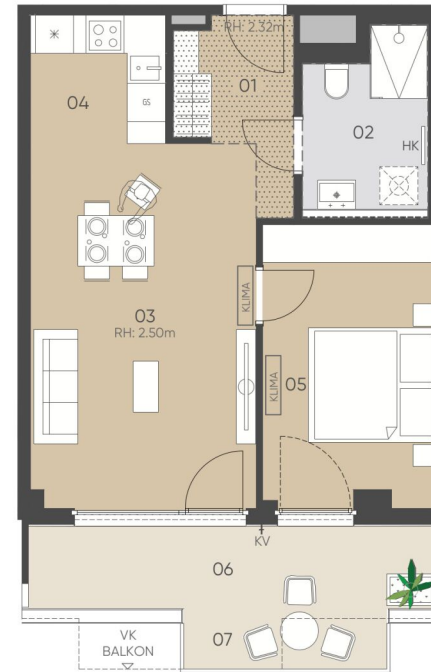

8. OBERGESCHOSS



GE:Gestaltungselement, GS: Geschirrspüler, KV: Kemperventil (Wasseranschluss), HK: Handtuchheizkörper, LVDTA: Leerverrohrung Drehtürantrieb, PH: Parapethöhe, RAR: Regenabflussrohr, RH: Raumhöhe, STUK: Sturzunterkante, VK: Vorderkante, VLS: Vorlegestiege, KLIMA: Klimagerät

Unverbindliche Grundrissinformation, Änderungen während der Bauausführung vorbehalten! Hinsichtlich der Boden- und Wandbeläge sowie Elektro-, Sanitär- und sonstiger Ausstattung gilt ausschließlich die jeweils aktuelle Bau- und Ausstattungsbeschreibung. Sonstige Einrichtungsgegenstände gelten lediglich als Möblierungsvorschlag und sind kein Vertragsbestandteil. Koten sind nicht für die Bestellung von Einbaumöbeln verwendbar - Naturmaße erforderlich! Alle Quadratmeterangaben sind nach Rohbaumaßen berechnet.

Stand per: 31.08.2023

2 ZIMMER 46,27 m² WOHNFLÄCHE

KAUFPREIS EIGENNUTZER: € 653.700,00, ANLEGER: € 622.000,00



SOPHIE

Leben im
Althan Quartier

NORDBERGSTRASSE 13
1090 WIEN

OG8 / TOP 131

WOHNFLÄCHE	46,22 m ²
LOGGIA	5,80 m ²
BALKON	5,62 m ²
EINLAGERUNGSRAUM	3,54 m ²

01	VORRAUM	3,62 m ²	05	ZIMMER I	12,04 m ²
02	BAD	5,18 m ²	06	LOGGIA	5,80 m ²
03	WOHNZIMMER	21,10 m ²	07	BALKON	5,62 m ²
04	KOCHNISCHE	4,28 m ²			



2 ZIMMER 46,22 m² WOHNFLÄCHE

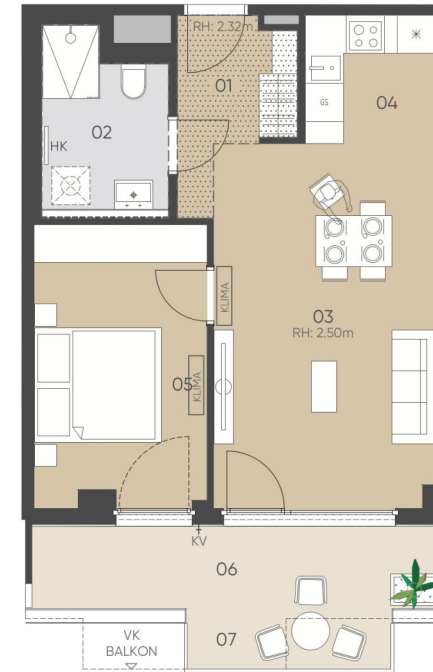

8. OBERGESCHOSS



GE:Gestaltungselement, GS: Geschirrspüler, KV: Kemperventil (Wasseranschluss), HK: Handtuchheizkörper, LVDTA: Leerverrohrung Drehtürantrieb, PH: Parapethöhe, RAR: Regenabflussrohr, RH: Raumhöhe, STUK: Sturzunterkante, VK: Vorderkante, VLS: Vorlegestiege, KLIMA: Klimagerät

Unverbindliche Grundrissinformation, Änderungen während der Bauausführung vorbehalten! Hinsichtlich der Boden- und Wandbeläge sowie Elektro-, Sanitär- und sonstiger Ausstattung gilt ausschließlich die jeweils aktuelle Bau- und Ausstattungsbeschreibung. Sonstige Einrichtungsgegenstände gelten lediglich als Möblierungsvorschlag und sind kein Vertragsbestandteil. Koten sind nicht für die Bestellung von Einbaumöbeln verwendbar - Naturmaße erforderlich! Alle Quadratmeterangaben sind nach Rohbaumaßen berechnet.

Stand per: 31.08.2023

KAUFPREIS EIGENNUTZER: € 653.700,00, ANLEGER: € 622.000,00



SOPHIE

Leben im
Althan Quartier

NORDBERGSTRASSE 13
1090 WIEN

OG8 / TOP 132

WOHNFLÄCHE	46.45 m ²
LOGGIA	5.81 m ²
BALKON	5.62 m ²
EINLAGERUNGSRAUM	3.45 m ²

01	VORRAUM	3.66 m ²	05	ZIMMER I	12.24 m ²
02	BAD	5.16 m ²	06	LOGGIA	5.81 m ²
03	WOHNZIMMER	21.07 m ²	07	BALKON	5.62 m ²
04	KOCHNISCHE	4.32 m ²			

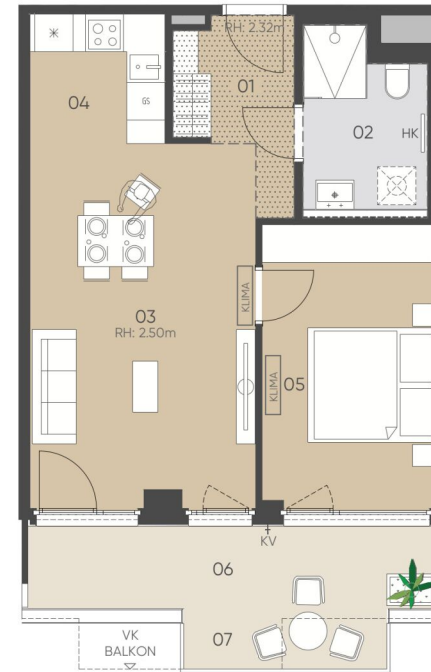

8. OBERGESCHOSS



GE:Gestaltungselement, GS: Geschirrspüler, KV: Kemperventil (Wasseranschluss), HK: Handtuchheizkörper, LVDTA: Leerverrohrung Drehtürantrieb, PH: Parapethöhe, RAR: Regenabflussrohr, RH: Raumhöhe, STUK: Sturzunterkante, VK: Vorderkante, VLS: Vorlegestiege, KLIMA: Klimagerät

Unverbindliche Grundrissinformation, Änderungen während der Bauausführung vorbehalten! Hinsichtlich der Boden- und Wandbeläge sowie Elektro-, Sanitär- und sonstiger Ausstattung gilt ausschließlich die jeweils aktuelle Bau- und Ausstattungsbeschreibung. Sonstige Einrichtungsgegenstände gelten lediglich als Möblierungsvorschlag und sind kein Vertragsbestandteil. Koten sind nicht für die Bestellung von Einbaumöbeln verwendbar - Naturmaße erforderlich! Alle Quadratmeterangaben sind nach Rohbaumaßen berechnet.

Stand per: 31.08.2023

2 ZIMMER 46,45 m² WOHNFLÄCHE

KAUFPREIS EIGENNUTZER: € 656.700,00, ANLEGER: € 625.000,00



SOPHIE

Leben im
Althan Quartier

NORDBERGSTRASSE 13
1090 WIEN

OG8 / TOP 133

WOHNFLÄCHE	102.21 m ²
LOGGIA	12.87 m ²
BALKON	15.42 m ²
EINLAGERUNGSRAUM	3.51 m ²

01 VORRAUM	4.25 m ²	08 ZIMMER III	12.97 m ²
02 BAD	5.52 m ²	09 WC	2.09 m ²
03 BAD II	5.01 m ²	10 GANG	6.70 m ²
04 WOHNZIMMER	24.94 m ²	11 ABSTELLRAUM	3.17 m ²
05 KOCHNISCHE	7.17 m ²	12 LOGGIA	12.87 m ²
06 ZIMMER I	17.66 m ²	13 BALKON	15.42 m ²
07 ZIMMER II	12.73 m ²		



8. OBERGESCHOSS



GE: Gestaltungselement, GS: Geschirrspüler, KV: Kemperventil (Wasseranschluss), HK: Handtuchheizkörper, LVDTA: Leerverrohrung Drehtürantrieb, PH: Parapethöhe, RAR: Regenabflussrohr, RH: Raumhöhe, STUK: Sturzunterkante, VK: Vorderkante, VLS: Vorlestiege, KLIMA: Klimagerät

Unverbindliche Grundrissinformation, Änderungen während der Bauausführung vorbehalten! Hinsichtlich der Boden- und Wandbeläge sowie Elektro-, Sanitär- und sonstiger Ausstattung gilt ausschließlich die jeweils aktuelle Bau- und Ausstattungsbeschreibung. Sonstige Einrichtungsgegenstände gelten lediglich als Möblierungsvorschlag und sind kein Vertragsbestandteil. Koten sind nicht für die Bestellung von Einbaumöbeln verwendbar - Naturmaße erforderlich! Alle Quadratmeterangaben sind nach Rohbaumaßen berechnet.

Stand per: 31.08.2023

4 ZIMMER 102,21 m² WOHNFLÄCHE

KAUFPREIS EIGENNUTZER: € 1.464.800,00, ANLEGER: € 1.390.000,00



SOPHIE

Leben im
Althan Quartier

NORDBERGSTRASSE 13
1090 WIEN

OG 8 / TOP 134

WOHNFLÄCHE 93,66 m²
BALKON 12,62 m²
EINLAGERUNGSRAUM 3,67 m²

01 VORRAUM	4,04 m ²	07 ZIMMER III	11,21 m ²
02 BAD	4,92 m ²	08 WC	2,60 m ²
03 BAD II	4,45 m ²	09 GANG	6,93 m ²
04 WOHNKÜCHE	30,47 m ²	10 ABSTELLRAUM	2,10 m ²
05 ZIMMER I	15,38 m ²	11 BALKON	12,62 m ²
06 ZIMMER II	11,56 m ²		



8. OBERGESCHOSS



GE: Gestaltungselement, GS: Geschirrspüler, KV: Kemperventil (Wasseranschluss), HK: Handtuchheizkörper, LVDTA: Leerverrohrung Drehtürantrieb, PH: Parapethöhe, RAR: Regenabflussrohr, RH: Raumhöhe, STUK: Sturzunterkante, VK: Vorderkante, VLS: Vorlegestiege, KLIMA: Klimagerät

Unverbindliche Grundrissinformation, Änderungen während der Bauausführung vorbehalten! Hinsichtlich der Boden- und Wandbeläge sowie Elektro-, Sanitär- und sonstiger Ausstattung gilt ausschließlich die jeweils aktuelle Bau- und Ausstattungsbeschreibung. Sonstige Einrichtungsgegenstände gelten lediglich als Möblierungsvorschlag und sind kein Vertragsbestandteil. Koten sind nicht für die Bestellung von Einbaumöbeln verwendbar - Naturmaße erforderlich! Alle Quadratmeterangaben sind nach Rohbaumaßen berechnet.

Stand per: 31.08.2023

4 ZIMMER 93,66 m² WOHNFLÄCHE

KAUFPREIS EIGENNUTZER: € 1.164.000,00, ANLEGER: € 1.100.000,00



SOPHIE

Leben im
Althan Quartier

**NORDBERGSTRASSE 13
1090 WIEN**

OG 8 / TOP 135

WOHNFLÄCHE	44,87 m ²
BALKON	7,37 m ²
EINLAGERUNGSRAUM	3,67 m ²

01 VORRAUM	3,74 m ²	05 ZIMMER I	12,09 m ²
02 BAD	4,83 m ²	06 WC	2,08 m ²
03 WOHNZIMMER	19,00 m ²	07 BALKON	7,37 m ²
04 KOCHNISCHE	3,14 m ²		



2 ZIMMER 44,87 m² WOHNFLÄCHE



8. OBERGESCHOSS



GE: Gestaltungselement, GS: Geschirrspüler, KV: Kemperventil (Wasseranschluss), HK: Handtuchheizkörper, LVDTA: Leerverrohrung Drehtürantrieb, PH: Parapethöhe, RAR: Regenabflussrohr, RH: Raumhöhe, STUK: Sturzunterkante, VK: Vorderkante, VLS: Vorlestiege, KLIMA: Klimagerät

Unverbindliche Grundrissinformation, Änderungen während der Bauausführung vorbehalten! Hinsichtlich der Boden- und Wandbeläge sowie Elektro-, Sanitär- und sonstiger Ausstattung gilt ausschließlich die jeweils aktuelle Bau- und Ausstattungsbeschreibung. Sonstige Einrichtungsgegenstände gelten lediglich als Möblierungsvorschlag und sind kein Vertragsbestandteil. Koten sind nicht für die Bestellung von Einbaumöbeln verwendbar - Naturmaße erforderlich! Alle Quadratmeterangaben sind nach Rohbaumaßen berechnet.

Stand per: 31.08.2023

KAUFPREIS EIGENNUTZER: € 585.500,00, ANLEGER: € 555.000,00



SOPHIE

Leben im
Althan Quartier

NORDBERGSTRASSE 13
1090 WIEN

OG 8 / TOP 136

WOHNFLÄCHE	70.26 m ²
BALKON	10.13 m ²
EINLAGERUNGSRAUM	3.48 m ²

01 VORRAUM	3.61 m ²	07 WC	1.91 m ²
02 BAD	4.19 m ²	08 GANG	4.90 m ²
03 WOHNZIMMER	19.42 m ²	09 ABSTELLRAUM	3.57 m ²
04 KOCHNISCHE	7.85 m ²	10 BALKON	10.13 m ²
05 ZIMMER I	13.51 m ²		
06 ZIMMER II	11.30 m ²		



3 ZIMMER 70,26 m² WOHNFLÄCHE

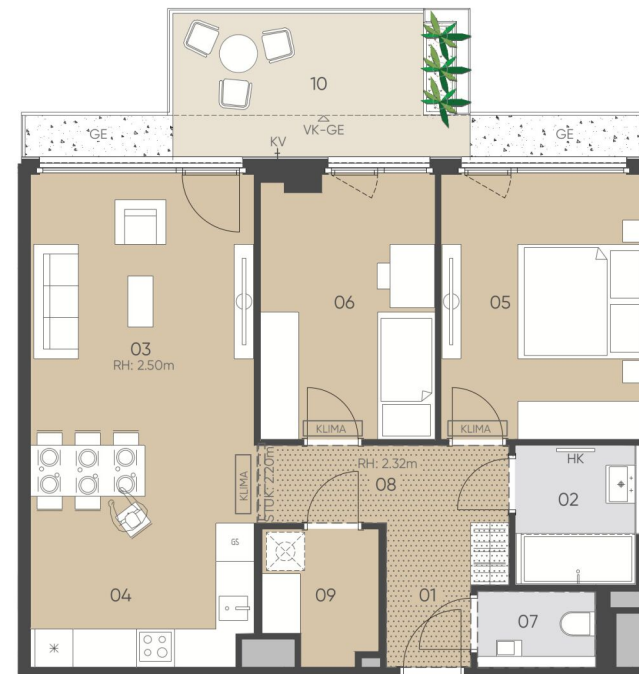

8. OBERGESCHOSS



GE:Gestaltungselement, GS: Geschirrspüler, KV: Kemperventil (Wasseranschluss), HK: Handtuchheizkörper, LVDTA: Leerverrohrung Drehtürantrieb, PH: Parapethöhe, RAR: Regenabflussrohr, RH: Raumhöhe, STUK: Sturzunterkante, VK: Vorderkante, VLS: Vorlestiege, KLIMA: Klimagerät

Unverbindliche Grundrissinformation, Änderungen während der Bauausführung vorbehalten! Hinsichtlich der Boden- und Wandbeläge sowie Elektro-, Sanitär- und sonstiger Ausstattung gilt ausschließlich die jeweils aktuelle Bau- und Ausstattungsbeschreibung. Sonstige Einrichtungsgegenstände gelten lediglich als Möblierungsvorschlag und sind kein Vertragsbestandteil. Koten sind nicht für die Bestellung von Einbaumöbeln verwendbar - Naturmaße erforderlich! Alle Quadratmeterangaben sind nach Rohbaumaßen berechnet.

Stand per: 31.08.2023

KAUFPREIS EIGENNUTZER: € 886.900,00, ANLEGER: € 840.000,00



SOPHIE

Leben im
Althan Quartier

NORDBERGSTRASSE 13
1090 WIEN

OG 8 / TOP 137

WOHNFLÄCHE	45.47 m ²
BALKON	7.37 m ²
EINLAGERUNGSRAUM	3.67 m ²

01 VORRAUM	3.80 m ²	05 ZIMMER I	12.02 m ²
02 BAD	4.76 m ²	06 WC	2.04 m ²
03 WOHNZIMMER	19.13 m ²	07 BALKON	7.37 m ²
04 KOCHNISCHE	3.72 m ²		

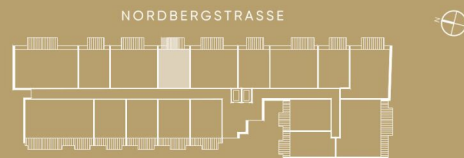

2 ZIMMER 45,47 m² WOHNFLÄCHE

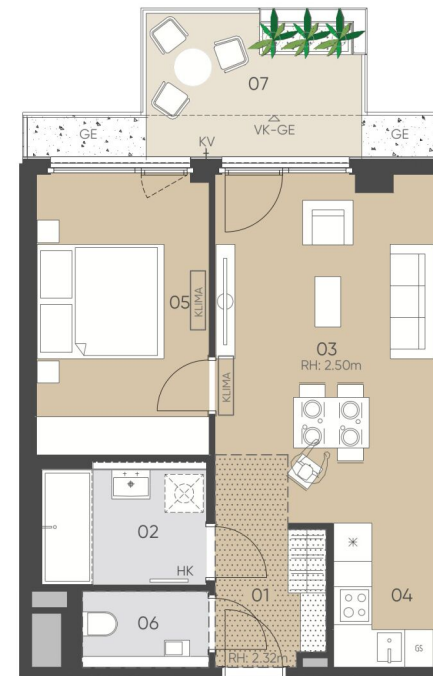

8. OBERGESCHOSS



GE:Gestaltungselement, GS: Geschirrspüler, KV: Kemperventil (Wasseranschluss), HK: Handtuchheizkörper, LVDTA: Leerverrohrung Drehtürantrieb, PH: Parapethöhe, RAR: Regenabflussrohr, RH: Raumhöhe, STUK: Sturzunterkante, VK: Vorderkante, VLS: Vorlegestiege, KLIMA: Klimagerät

Unverbindliche Grundrissinformation, Änderungen während der Bauausführung vorbehalten! Hinsichtlich der Boden- und Wandbeläge sowie Elektro-, Sanitär- und sonstiger Ausstattung gilt ausschließlich die jeweils aktuelle Bau- und Ausstattungsbeschreibung. Sonstige Einrichtungsgegenstände gelten lediglich als Möblierungsvorschlag und sind kein Vertragsbestandteil. Koten sind nicht für die Bestellung von Einbaumöbeln verwendbar - Naturmaße erforderlich! Alle Quadratmeterangaben sind nach Rohbaumaßen berechnet.

Stand per: 31.08.2023

KAUFPREIS EIGENNUTZER: € 590.500,00, ANLEGER: € 560.000,00



SOPHIE

Leben im
Althan Quartier

NORDBERGSTRASSE 13
1090 WIEN

OG 8 / TOP 138

WOHNFLÄCHE	70.32 m ²
BALKON	10.13 m ²
EINLAGERUNGSRAUM	3.67 m ²

01 VORRAUM	3.71 m ²	07 WC	1.91 m ²
02 BAD	4.19 m ²	08 GANG	4.90 m ²
03 WOHNZIMMER	19.42 m ²	09 ABSTELLRAUM	3.75 m ²
04 KOCHNISCHE	7.69 m ²	10 BALKON	10.13 m ²
05 ZIMMER I	13.12 m ²		
06 ZIMMER II	11.63 m ²		



3 ZIMMER 70,32 m² WOHNFLÄCHE

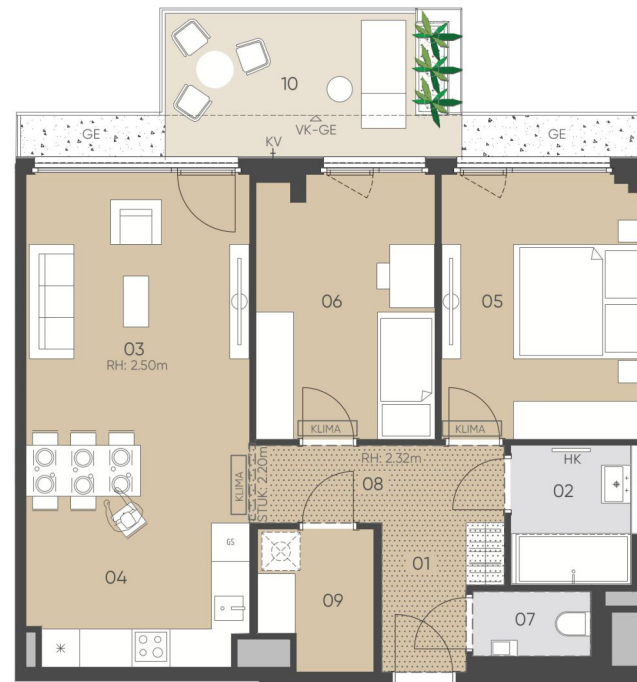

8. OBERGESCHOSS



GE:Gestaltungselement, GS: Geschirrspüler, KV: Kemperventil (Wasseranschluss), HK: Handtuchheizkörper, LVDTA: Leerverrohrung Drehtürantrieb, PH: Parapethöhe, RAR: Regenabflussrohr, RH: Raumhöhe, STUK: Sturzunterkante, VK: Vorderkante, VLS: Vorlestiege, KLIMA: Klimagerät

Unverbindliche Grundrissinformation, Änderungen während der Bauausführung vorbehalten! Hinsichtlich der Boden- und Wandbeläge sowie Elektro-, Sanitär- und sonstiger Ausstattung gilt ausschließlich die jeweils aktuelle Bau- und Ausstattungsbeschreibung. Sonstige Einrichtungsgegenstände gelten lediglich als Möblierungsvorschlag und sind kein Vertragsbestandteil. Koten sind nicht für die Bestellung von Einbaumöbeln verwendbar - Naturmaße erforderlich! Alle Quadratmeterangaben sind nach Rohbaumaßen berechnet.

Stand per: 31.08.2023

KAUFPREIS EIGENNUTZER: € 896.900,00, ANLEGER: € 850.000,00



SOPHIE

Leben im
Althan Quartier

NORDBERGSTRASSE 13
1090 WIEN

DG / TOP 139

WOHNFLÄCHE 57,35 m²
TERRASSE 13,57 m²
EINLAGERUNGSRAUM 3,75 m²

01	VORRAUM	4,98 m ²	05	ZIMMER I	13,33 m ²
02	BAD	3,77 m ²	06	WC	2,21 m ²
03	WOHNZIMMER	25,05 m ²	07	ABSTELLRAUM	2,52 m ²
04	KOCHNISCHE	5,49 m ²	08	TERRASSE	13,57 m ²

NORDBERGSTRASSE

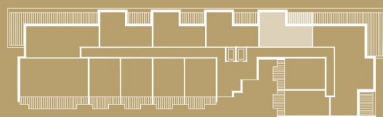

2 ZIMMER 57,35 m² WOHNFLÄCHE

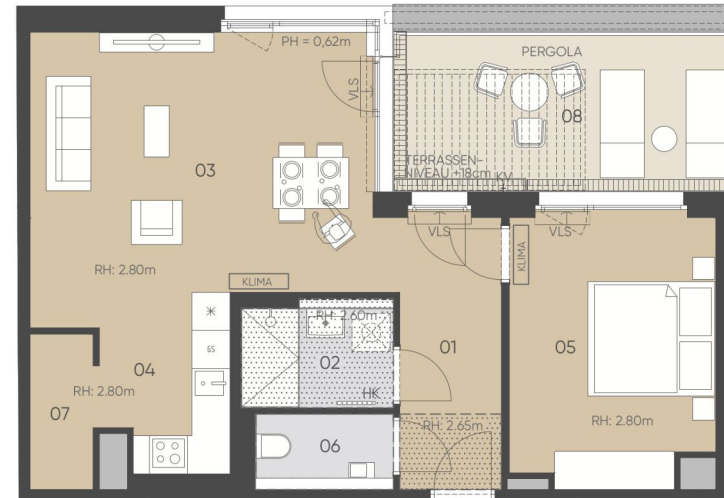

DACHGESCHOSS



GE:Gestaltungselement, GS: Geschirrspüler, KV: Kempventil (Wasseranschluss), HK: Handtuchheizkörper, LVDTA: Leerverrohrung
Drehtürantrieb, PH: Parapethöhe, RAR: Regenabflussrohr, RH: Raumhöhe, STUK: Sturzunterkante, VK: Vorderkante, VLS: Vorlestiege

Unverbindliche Grundrissinformation, Änderungen während der Bauausführung vorbehalten! Hinsichtlich der Boden- und Wandbeläge sowie Elektro-, Sanitär- und sonstiger Ausstattung gilt ausschließlich die jeweils aktuelle Bau- und Ausstattungsbeschreibung. Sonstige Einrichtungsgegenstände gelten lediglich als Möblierungsvorschlag und sind kein Vertragsbestandteil. Koten sind nicht für die Bestellung von Einbaumöbeln verwendbar - Naturmaße erforderlich! Alle Quadratmeterangaben sind nach Rohbaummaßen berechnet. , KLIMA: Klimagerät

Stand per: 31.08.2023

KAUFPREIS EIGENNUTZER: € 791.200,00, ANLEGER: € 750.000,00



SOPHIE

Leben im
Althan Quartier

NORDBERGSTRASSE 13
1090 WIEN

DG / TOP 140

WOHNFLÄCHE	129.26 m ²
TERRASSE	54.87 m ²
TERRASSE	13.91 m ²
EINLAGERUNGSRAUM	8.92 m ²

01 VORRAUM	8.76 m ²	09 ZIMMER IV	10.69 m ²
02 BAD	6.08 m ²	10 WC	2.47 m ²
03 BAD II	5.06 m ²	11 WC II	2.19 m ²
04 WOHNKÜCHE	37.85 m ²	12 GANG	7.78 m ²
05 ZIMMER I	15.02 m ²	13 ABSTELLRAUM	2.33 m ²
06 SCHRANKRAUM	5.69 m ²	14 TERRASSE	54.87 m ²
07 ZIMMER II	12.67 m ²	15 TERRASSE	13.91 m ²
08 ZIMMER III	12.67 m ²		

NORDBERGSTRASSE

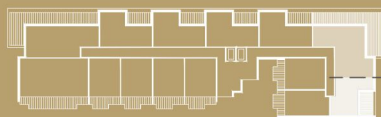

DACHGESCHOSS

1:100
0 1 2 3m

GE:Gestaltungselement, GS: Geschirrspüler, KV: Kempventil (Wasseranschluss), HK: Handtuchheizkörper, LVDTA: Leerverrohrung Drehtürantrieb, PH: Parapethöhe, RAR: Regenabflussrohr, RH: Raumhöhe, STUK: Sturzunterkante, VK: Vorderkante, VLS: Vorlestiege

Unverbindliche Grundrissinformation, Änderungen während der Bauausführung vorbehalten! Hinsichtlich der Boden- und Wandbeläge sowie Elektro-, Sanitär- und sonstiger Ausstattung gilt ausschließlich die jeweils aktuelle Bau- und Ausstattungsbeschreibung. Sonstige Einrichtungsgegenstände gelten lediglich als Möblierungsvorschlag und sind kein Vertragsbestandteil. Koten sind nicht für die Bestellung von Einbaumöbeln verwendbar - Naturmaße erforderlich! Alle Quadratmeterangaben sind nach Rohbaummaßen berechnet. KLIMA: Klimagerät

Stand per: 31.08.2023

5 ZIMMER 129,26 m² WOHNFLÄCHE

KAUFPREIS EIGENNUTZER: € 1.907.100,00, ANLEGER: € 1.800.000,00



SOPHIE

Leben im
Althan Quartier

NORDBERGSTRASSE 13
1090 WIEN

DG / TOP 140

WOHNFLÄCHE	129.26 m ²
TERRASSE	54.87 m ²
TERRASSE	13.91 m ²
EINLAGERUNGSRAUM	8.92 m ²

01 VORRAUM	8.76 m ²	09 ZIMMER IV	10.69 m ²
02 BAD	6.08 m ²	10 WC	2.47 m ²
03 BAD II	5.06 m ²	11 WC II	2.19 m ²
04 WOHNKÜCHE	37.85 m ²	12 GANG	7.78 m ²
05 ZIMMER I	15.02 m ²	13 ABSTELLRAUM	2.33 m ²
06 SCHRANKRAUM	5.69 m ²	14 TERRASSE	54.87 m ²
07 ZIMMER II	12.67 m ²	15 TERRASSE	13.91 m ²
08 ZIMMER III	12.67 m ²		

NORDBERGSTRASSE

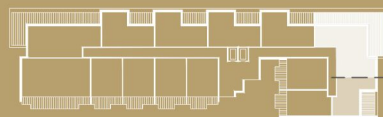

5 ZIMMER 129,26 m² WOHNFLÄCHE

TEIL 1
TEIL 2

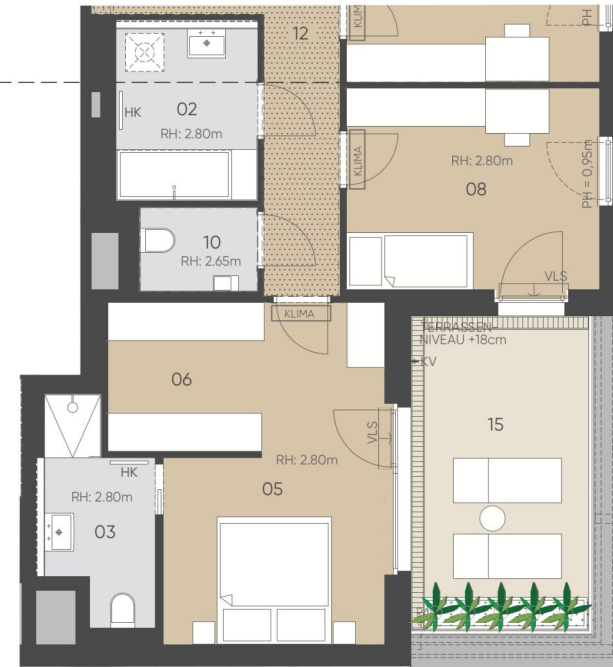

TEIL 1
TEIL 2

DACHGESCHOSS



GE:Gestaltungselement, GS: Geschirrspüler, KV: Kemperventil (Wasseranschluss), HK: Handtuchheizkörper, LVDTA: Leerverrohrung
Drehtürantrieb, PH: Parapethöhe, RAR: Regenabflussrohr, RH: Raumhöhe, STUK: Sturzunterkante, VK: Vorderkante, VLS: Vorlestiege

Unverbindliche Grundrissinformation, Änderungen während der Bauausführung vorbehalten! Hinsichtlich der Boden- und Wandbeläge sowie Elektro-, Sanitär- und sonstiger Ausstattung gilt ausschließlich die jeweils aktuelle Bau- und Ausstattungsbeschreibung. Sonstige Einrichtungsgegenstände gelten lediglich als Möblierungsvorschlag und sind kein Vertragsbestandteil. Koten sind nicht für die Bestellung von Einbaumöbeln verwendbar - Naturmaße erforderlich! Alle Quadratmeterangaben sind nach Rohbaummaßen berechnet. , KLIMA: Klimagerät

Stand per: 31.08.2023

KAUFPREIS EIGENNUTZER: € 1.907.100,00, ANLEGER: € 1.800.000,00



SOPHIE

Leben im Althan Quartier

NORDBERGSTRASSE 13
1090 WIEN

DG / TOP 141

WOHNFLÄCHE 46.97 m²
BALKON 9.19 m²
EINLAGERUNGSRAUM 2.68 m²

01 VORRAUM	7.80 m ²	04 ZIMMER I	10.31 m ²
02 BAD	7.04 m ²	05 BALKON	9.19 m ²
03 WOHNKÜCHE	21.82 m ²		

NORDBERGSTRASSE



1.5 ZIMMER 46,97 m² WOHNFLÄCHE

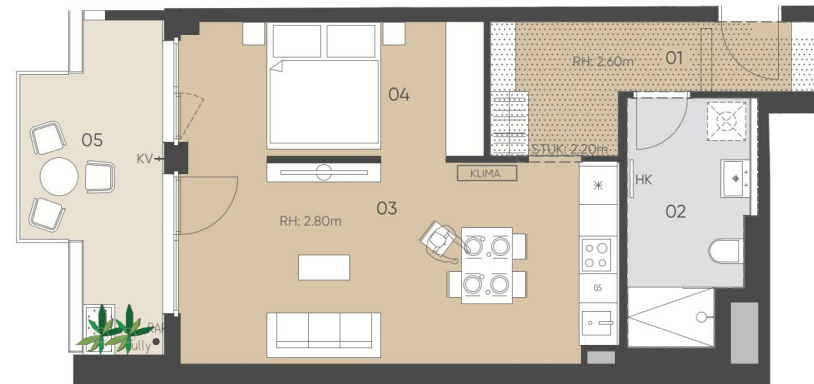

DACHGESCHOSS



GE:Gestaltungselement, GS: Geschirrspüler, KV: Kempventil (Wasseranschluss), HK: Handtuchheizkörper, LVDTA: Leerverrohrung Drehtürantrieb, PH: Parapethöhe, RAR: Regenabflussrohr, RH: Raumhöhe, STUK: Sturzunterkante, VK: Vorderkante, VLS: Vorlestiege

Unverbindliche Grundrissinformation, Änderungen während der Bauausführung vorbehalten! Hinsichtlich der Boden- und Wandbeläge sowie Elektro-, Sanitär- und sonstiger Ausstattung gilt ausschließlich die jeweils aktuelle Bau- und Ausstattungsbeschreibung. Sonstige Einrichtungsgegenstände gelten lediglich als Möblierungsvorschlag und sind kein Vertragsbestandteil. Koten sind nicht für die Bestellung von Einbaumöbeln verwendbar - Naturmaße erforderlich! Alle Quadratmeterangaben sind nach Rohbaummaßen berechnet. ,KLIMA: Klimagerät

Stand per: 31.08.2023

KAUFPREIS EIGENNUTZER: € 652.400,00, ANLEGER: € 620.000,00



SOPHIE | Leben im Althan Quartier

**NORDBERGSTRASSE 13
1090 WIEN**

DG / TOP 142

WOHNFLÄCHE 48,22 m²
BALKON 10,46 m²
EINLAGERUNGSRAUM 3,68 m²

01 VORRAUM	4,09 m ²	04 KOCHNISCHE	4,66 m ²
02 BAD	5,68 m ²	05 ZIMMER I	12,83 m ²
03 WOHNZIMMER	20,96 m ²	06 BALKON	10,46 m ²

NORDBERGSTRASSE



2 ZIMMER 48,22 m² WOHNFLÄCHE

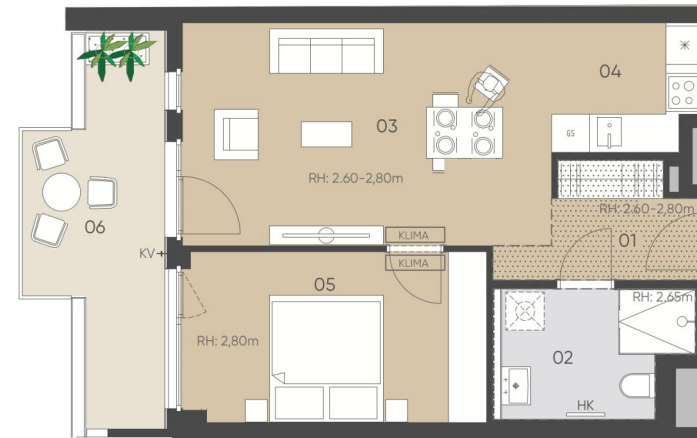

DACHGESCHOSS



GE:Gestaltungselement, GS: Geschirrspüler, KV: Kempventil (Wasserschluss), HK: Handtuchheizkörper, LVDTA: Leerverrohrung
Drehtürantrieb, PH: Parapethöhe, RAR: Regenabflussrohr, RH: Raumhöhe, STUK: Sturzunterkante, VK: Vorderkante, VLS: Vorlestiege

Unverbindliche Grundrissinformation, Änderungen während der Bauausführung vorbehalten! Hinsichtlich der Boden- und Wandbeläge sowie Elektro-, Sanitär- und sonstiger Ausstattung gilt ausschließlich die jeweils aktuelle Bau- und Ausstattungsbeschreibung. Sonstige Einrichtungsgegenstände gelten lediglich als Möblierungsvorschlag und sind kein Vertragsbestandteil. Koten sind nicht für die Bestellung von Einbaumöbeln verwendbar - Naturmaße erforderlich! Alle Quadratmeterangaben sind nach Rohbaummaßen berechnet. , KLIMA: Klimagerät

Stand per: 31.08.2023

KAUFPREIS EIGENNUTZER: € 644.300,00, ANLEGER: € 610.000,00



SOPHIE

Leben im
Althan Quartier

NORDBERGSTRASSE 13
1090 WIEN

DG / TOP 143

WOHNFLÄCHE 46,06 m²
LOGGIA 5,80 m²
BALKON 5,62 m²
EINLAGERUNGSRAUM 2,44 m²

01	VORRAUM	3,58 m ²	05	ZIMMER I	12,24 m ²
02	BAD	5,22 m ²	06	LOGGIA	5,80 m ²
03	WOHNZIMMER	20,62 m ²	07	BALKON	5,62 m ²
04	KOCHNISCHE	4,40 m ²			

NORDBERGSTRASSE



2 ZIMMER 46,06 m² WOHNFLÄCHE

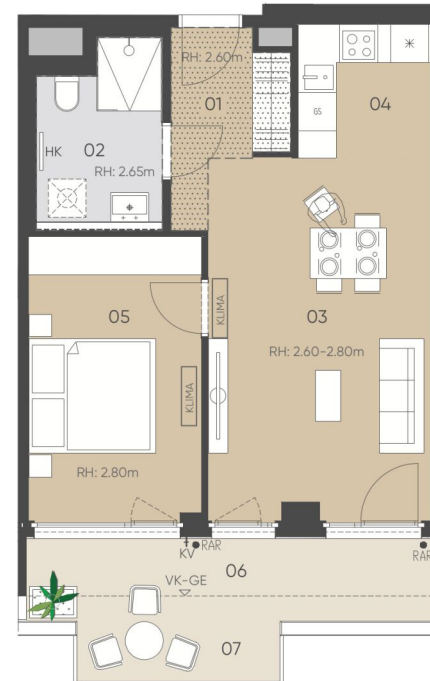

DACHGESCHOSS



GE:Gestaltungselement, GS: Geschirrspüler, KV: Kempventil (Wasseranschluss), HK: Handtuchheizkörper, LVDTA: Leerverrohrung
Drehtürantrieb, PH: Parapethöhe, RAR: Regenabflussrohr, RH: Raumhöhe, STUK: Sturzunterkante, VK: Vorderkante, VLS: Vorlestiege

Unverbindliche Grundrissinformation, Änderungen während der Bauausführung vorbehalten! Hinsichtlich der Boden- und Wandbeläge sowie Elektro-, Sanitär- und sonstiger Ausstattung gilt ausschließlich die jeweils aktuelle Bau- und Ausstattungsbeschreibung. Sonstige Einrichtungsgegenstände gelten lediglich als Möblierungsvorschlag und sind kein Vertragsbestandteil. Koten sind nicht für die Bestellung von Einbaumöbeln verwendbar - Naturmaße erforderlich! Alle Quadratmeterangaben sind nach Rohbaummaßen berechnet. , KLIMA: Klimagerät

Stand per: 31.08.2023

KAUFPREIS EIGENNUTZER: € 703.000,00, ANLEGER: € 670.000,00



SOPHIE

Leben im
Althan Quartier

NORDBERGSTRASSE 13
1090 WIEN

DG / TOP 144

WOHNFLÄCHE	45,72 m ²
LOGGIA	5,80 m ²
BALKON	5,62 m ²
EINLAGERUNGSRAUM	2,80 m ²

01	VORRAUM	3,65 m ²	05	ZIMMER I	12,04 m ²
02	BAD	5,18 m ²	06	LOGGIA	5,80 m ²
03	WOHNZIMMER	20,72 m ²	07	BALKON	5,62 m ²
04	KOCHNISCHE	4,13 m ²			

NORDBERGSTRASSE



2 ZIMMER 45,72 m² WOHNFLÄCHE

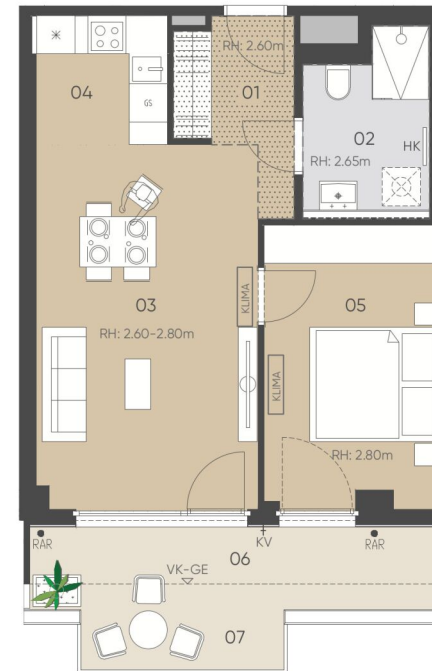

DACHGESCHOSS



GE:Gestaltungselement, GS: Geschirrspüler, KV: Kempventil (Wasseranschluss), HK: Handtuchheizkörper, LVDTA: Leerverrohrung Drehtürantrieb, PH: Parapethöhe, RAR: Regenabflussrohr, RH: Raumhöhe, STUK: Sturzunterkante, VK: Vorderkante, VLS: Vorlestiege

Unverbindliche Grundrissinformation, Änderungen während der Bauausführung vorbehalten! Hinsichtlich der Boden- und Wandbeläge sowie Elektro-, Sanitär- und sonstiger Ausstattung gilt ausschließlich die jeweils aktuelle Bau- und Ausstattungsbeschreibung. Sonstige Einrichtungsgegenstände gelten lediglich als Möblierungsvorschlag und sind kein Vertragsbestandteil. Koten sind nicht für die Bestellung von Einbaumöbeln verwendbar - Naturmaße erforderlich! Alle Quadratmeterangaben sind nach Rohbaummaßen berechnet. , KLIMA: Klimagerät

Stand per: 31.08.2023

KAUFPREIS EIGENNUTZER: € 698.000,00, ANLEGER: € 665.000,00



SOPHIE

Leben im
Althan Quartier

NORDBERGSTRASSE 13
1090 WIEN

DG / TOP 145

WOHNFLÄCHE	45,72 m ²
LOGGIA	5,80 m ²
BALKON	5,62 m ²
EINLAGERUNGSRAUM	2,80 m ²

01	VORRAUM	3,64 m ²	05	ZIMMER I	12,04 m ²
02	BAD	5,18 m ²	06	LOGGIA	5,80 m ²
03	WOHNZIMMER	20,72 m ²	07	BALKON	5,62 m ²
04	KOCHNISCHE	4,14 m ²			

NORDBERGSTRASSE



2 ZIMMER 45,72 m² WOHNFLÄCHE

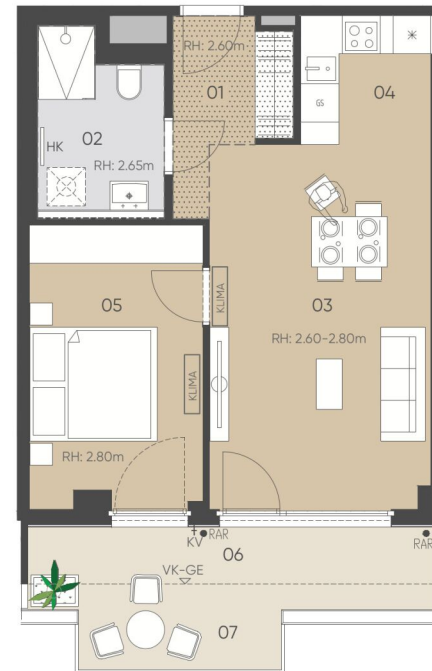

DACHGESCHOSS



GE:Gestaltungselement, GS: Geschirrspüler, KV: Kempventil (Wasseranschluss), HK: Handtuchheizkörper, LVDTA: Leerverrohrung Drehtürantrieb, PH: Parapethöhe, RAR: Regenabflussrohr, RH: Raumhöhe, STUK: Sturzunterkante, VK: Vorderkante, VLS: Vorlegestiege

Unverbindliche Grundrissinformation, Änderungen während der Bauausführung vorbehalten! Hinsichtlich der Boden- und Wandbeläge sowie Elektro-, Sanitär- und sonstiger Ausstattung gilt ausschließlich die jeweils aktuelle Bau- und Ausstattungsbeschreibung. Sonstige Einrichtungsgegenstände gelten lediglich als Möblierungsvorschlag und sind kein Vertragsbestandteil. Koten sind nicht für die Bestellung von Einbaumöbeln verwendbar - Naturmaße erforderlich! Alle Quadratmeterangaben sind nach Rohbaummaßen berechnet. , KLIMA: Klimagerät

Stand per: 31.08.2023

KAUFPREIS EIGENNUTZER: € 698.000,00, ANLEGER: € 665.000,00



SOPHIE

Leben im
Althan Quartier

NORDBERGSTRASSE 13
1090 WIEN

DG / TOP 146

WOHNFLÄCHE	46.45 m ²
LOGGIA	5.81 m ²
BALKON	5.62 m ²
EINLAGERUNGSRAUM	2.80 m ²

01	VORRAUM	3.67 m ²	05	ZIMMER I	12.24 m ²
02	BAD	5.17 m ²	06	LOGGIA	5.81 m ²
03	WOHNZIMMER	21.05 m ²	07	BALKON	5.62 m ²
04	KOCHNISCHE	4.32 m ²			

NORDBERGSTRASSE



2 ZIMMER 46,45 m² WOHNFLÄCHE

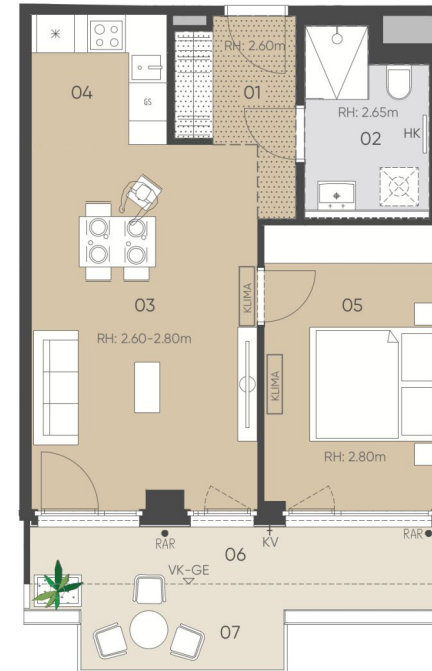

DACHGESCHOSS



GE:Gestaltungselement, GS: Geschirrspüler, KV: Kempventil (Wasseranschluss), HK: Handtuchheizkörper, LVDTA: Leerverrohrung Drehtürantrieb, PH: Parapethöhe, RAR: Regenabflussrohr, RH: Raumhöhe, STUK: Sturzunterkante, VK: Vorderkante, VLS: Vorlestiege

Unverbindliche Grundrissinformation, Änderungen während der Bauausführung vorbehalten! Hinsichtlich der Boden- und Wandbeläge sowie Elektro-, Sanitär- und sonstiger Ausstattung gilt ausschließlich die jeweils aktuelle Bau- und Ausstattungsbeschreibung. Sonstige Einrichtungsgegenstände gelten lediglich als Möblierungsvorschlag und sind kein Vertragsbestandteil. Koten sind nicht für die Bestellung von Einbaumöbeln verwendbar - Naturmaße erforderlich! Alle Quadratmeterangaben sind nach Rohbaummaßen berechnet. , KLIMA: Klimagerät

Stand per: 31.08.2023

KAUFPREIS EIGENNUTZER: € 713.600,00, ANLEGER: € 680.000,00



SOPHIE

Leben im
Althan Quartier

NORDBERGSTRASSE 13
1090 WIEN

DG / TOP 147

WOHNFLÄCHE	102,35 m ²
LOGGIA	12,87 m ²
BALKON	15,05 m ²
EINLAGERUNGSRAUM	8,40 m ²

01	VORRAUM	3,90 m ²	07	ZIMMER III	13,76 m ²
02	BAD	5,25 m ²	08	WC	2,10 m ²
03	BAD II	3,56 m ²	09	GANG	7,03 m ²
04	WOHNKÜCHE	31,60 m ²	10	ABSTELLRAUM	1,94 m ²
05	ZIMMER I	20,09 m ²	11	LOGGIA	12,87 m ²
06	ZIMMER II	13,12 m ²	12	BALKON	15,05 m ²

NORDBERGSTRASSE

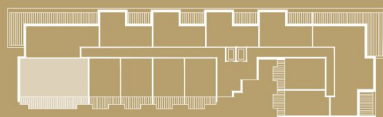

4 ZIMMER 102,35 m² WOHNFLÄCHE



DACHGESCHOSS



GE:Gestaltungselement, GS: Geschirrspüler, KV: Kempventil (Wasseranschluss), HK: Handtuchheizkörper, LVDTA: Leerverrohrung Drehtürantrieb, PH: Parapethöhe, RAR: Regenabflussrohr, RH: Raumhöhe, STUK: Sturzunterkante, VK: Vorderkante, VLS: Vorlestiege

Unverbindliche Grundrissinformation, Änderungen während der Bauausführung vorbehalten! Hinsichtlich der Boden- und Wandbeläge sowie Elektro-, Sanitär- und sonstiger Ausstattung gilt ausschließlich die jeweils aktuelle Bau- und Ausstattungsbeschreibung. Sonstige Einrichtungsgegenstände gelten lediglich als Möblierungsvorschlag und sind kein Vertragsbestandteil. Koten sind nicht für die Bestellung von Einbaumöbeln verwendbar - Naturmaße erforderlich! Alle Quadratmeterangaben sind nach Rohbaummaßen berechnet. KLIMA: Klimagerät

Stand per: 31.08.2023

KAUFPREIS EIGENNUTZER: € 1.470.500,00, ANLEGER: € 1.390.000,00



SOPHIE

Leben im
Althan Quartier

NORDBERGSTRASSE 13
1090 WIEN

DG / TOP 149

WOHNFLÄCHE 58.05 m²
TERRASSE 12.03 m²
EINLAGERUNGSRAUM 2.80 m²

01	VORRAUM	4.69 m ²	05	ZIMMER I	13.87 m ²
02	BAD	5.07 m ²	06	WC	2.33 m ²
03	WOHNZIMMER	26.03 m ²	07	TERRASSE	12.03 m ²
04	KOCHNISCHE	6.06 m ²			

NORDBERGSTRASSE

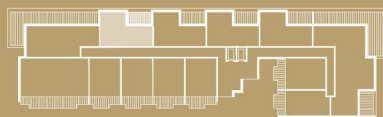

2 ZIMMER 58,05 m² WOHNFLÄCHE

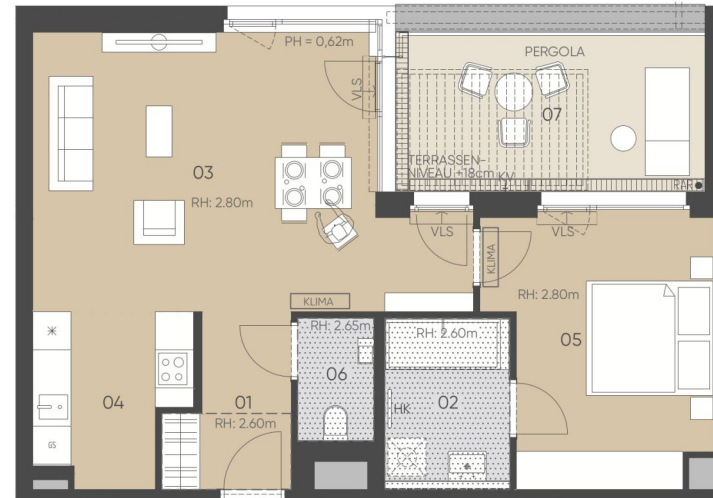

DACHGESCHOSS



GE:Gestaltungselement, GS: Geschirrspüler, KV: Kempventil (Wasseranschluss), HK: Handtuchheizkörper, LVDTA: Leerverrohrung
Drehtürantrieb, PH: Parapethöhe, RAR: Regenabflussrohr, RH: Raumhöhe, STUK: Sturzunterkante, VK: Vorderkante, VLS: Vorlestiege

Unverbindliche Grundrissinformation, Änderungen während der Bauausführung vorbehalten! Hinsichtlich der Boden- und Wandbeläge sowie Elektro-, Sanitär- und sonstiger Ausstattung gilt ausschließlich die jeweils aktuelle Bau- und Ausstattungsbeschreibung. Sonstige Einrichtungsgegenstände gelten lediglich als Möblierungsvorschlag und sind kein Vertragsbestandteil. Koten sind nicht für die Bestellung von Einbaumöbeln verwendbar - Naturmaße erforderlich! Alle Quadratmeterangaben sind nach Rohbaummaßen berechnet. KLIMA: Klimagerät

Stand per: 31.08.2023

KAUFPREIS EIGENNUTZER: € 791.200,00, ANLEGER: € 750.000,00



SOPHIE

Leben im
Althan Quartier

NORDBERGSTRASSE 13
1090 WIEN

DG / TOP 150

WOHNFLÄCHE	57.63 m ²
TERRASSE	12.04 m ²
EINLAGERUNGSRAUM	2.80 m ²

01 VORRAUM	5.41 m ²	05 WC	1.88 m ²
02 BAD	3.92 m ²	06 ABSTELLRAUM	1.43 m ²
03 WOHNKÜCHE	27.77 m ²	07 TERRASSE	12.04 m ²
04 ZIMMER I	17.21 m ²		

NORDBERGSTRASSE



2 ZIMMER 57,63 m² WOHNFLÄCHE

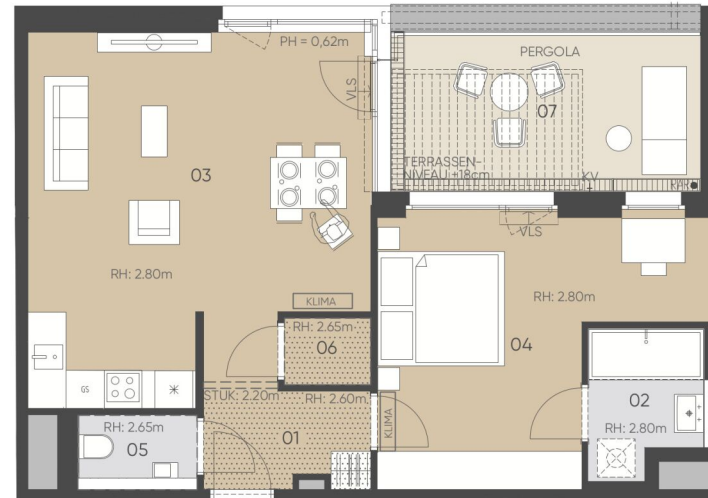

DACHGESCHOSS



GE:Gestaltungselement, GS: Geschirrspüler, KV: Kempventil (Wasseranschluss), HK: Handtuchheizkörper, LVDTA: Leerverrohrung Drehtürantrieb, PH: Parapethöhe, RAR: Regenabflussrohr, RH: Raumhöhe, STUK: Sturzunterkante, VK: Vorderkante, VLS: Vorlestiege

Unverbindliche Grundrissinformation, Änderungen während der Bauausführung vorbehalten! Hinsichtlich der Boden- und Wandbeläge sowie Elektro-, Sanitär- und sonstiger Ausstattung gilt ausschließlich die jeweils aktuelle Bau- und Ausstattungsbeschreibung. Sonstige Einrichtungsgegenstände gelten lediglich als Möblierungsvorschlag und sind kein Vertragsbestandteil. Koten sind nicht für die Bestellung von Einbaumöbeln verwendbar - Naturmaße erforderlich! Alle Quadratmeterangaben sind nach Rohbaummaßen berechnet. , KLIMA: Klimagerät

Stand per: 31.08.2023

KAUFPREIS EIGENNUTZER: € 791.200,00, ANLEGER: € 750.000,00



SOPHIE

Leben im
Althan Quartier

**NORDBERGSTRASSE 13
1090 WIEN**

DG / TOP 151

WOHNFLÄCHE 57,06 m²
TERRASSE 12,03 m²
EINLAGERUNGSRAUM 2,72 m²

01	VORRAUM	4,71 m ²	05	WC	1,91 m ²
02	BAD	4,31 m ²	06	ABSTELLRAUM	2,01 m ²
03	WOHNKÜCHE	31,04 m ²	07	TERRASSE	12,03 m ²
04	ZIMMER I	13,08 m ²			

NORDBERGSTRASSE



2 ZIMMER 57,06 m² WOHNFLÄCHE

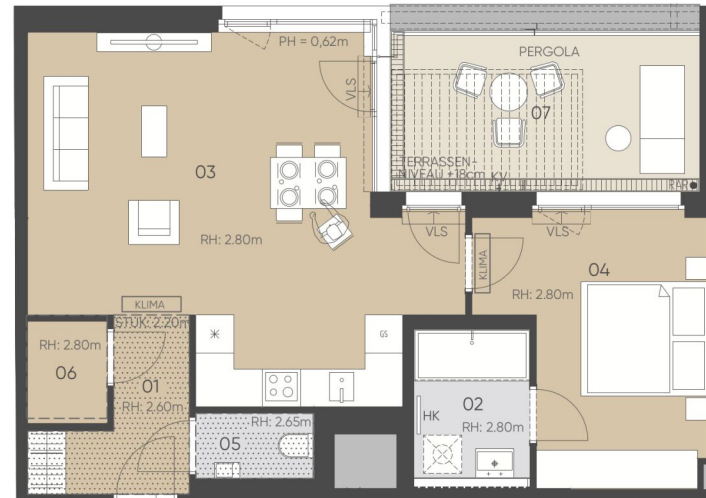

DACHGESCHOSS



GE:Gestaltungselement, GS: Geschirrspüler, KV: Kempventil (Wasseranschluss), HK: Handtuchheizkörper, LVDTA: Leerverrohrung
Drehtürantrieb, PH: Parapethöhe, RAR: Regenabflussrohr, RH: Raumhöhe, STUK: Sturzunterkante, VK: Vorderkante, VLS: Vorlestiege

Unverbindliche Grundrissinformation, Änderungen während der Bauausführung vorbehalten! Hinsichtlich der Boden- und Wandbeläge sowie Elektro-, Sanitär- und sonstiger Ausstattung gilt ausschließlich die jeweils aktuelle Bau- und Ausstattungsbeschreibung. Sonstige Einrichtungsgegenstände gelten lediglich als Möblierungsvorschlag und sind kein Vertragsbestandteil. Koten sind nicht für die Bestellung von Einbaumöbeln verwendbar - Naturmaße erforderlich! Alle Quadratmeterangaben sind nach Rohbaummaßen berechnet. , KLIMA: Klimagerät

Stand per: 31.08.2023

KAUFPREIS EIGENNUTZER: € 785.600,00, ANLEGER: € 745.000,00

Unser Blick ist immer nach vorne gerichtet:

Die EHL-Immobiliengruppe lebt ihre Unternehmenswerte.
Täglich. Kompetent. Engagiert. Leidenschaftlich.
In allen Dienstleistungsbereichen.

Vermittlung	Wohnimmobilien	Anlageobjekte
Bewertung	Vorsorgewohnungen	Zinshäuser
Investment	Büroimmobilien	Betriebsliegenschaften
Asset Management	Einzelhandelsobjekte	Grundstücke
Market Research	Logistikimmobilien	Hotels

EHL Wohnen GmbH

Rathausstraße 1 | A-1010 Wien | T +43 1 512 76 90 | wohnung@ehl.at | wohnung.at



An alliance member of
 **BNP PARIBAS**
REAL ESTATE

Wir leben
Immobilien.

