HEIMAT ÖSTERREICH
gemeinnützige Wohnbau Gesellschaft m.b.H.
Josefstraße 3 . 3100 St. Pölten . www.hoe.at

WOHNHAUSANLAGE EURATSFELD
BÄCKERBERG 3
STIEGE 1

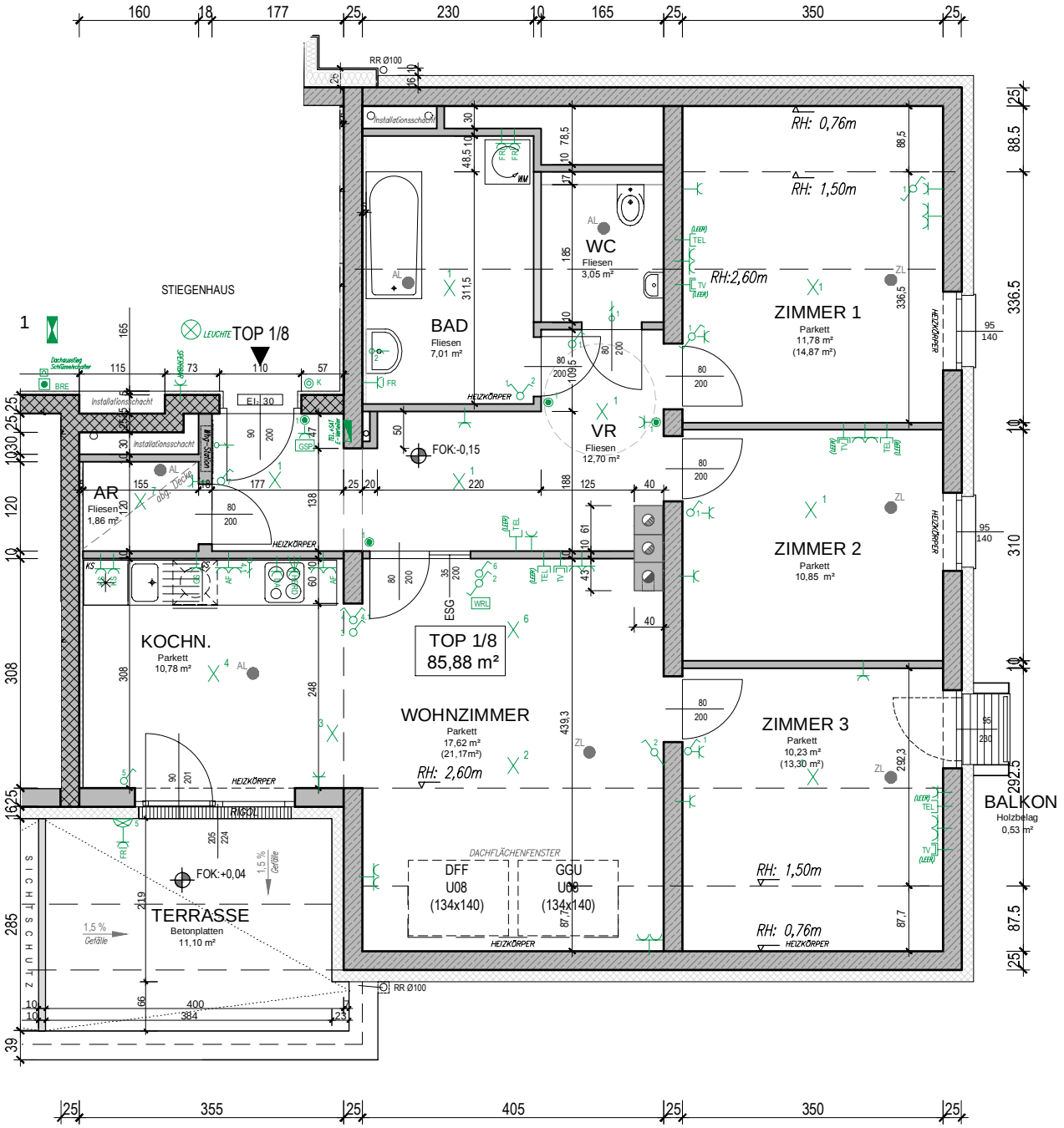

0 0.5 1 1.5 2 2.5m

ELEKTRO - LEGENDE:

- Deckenauslass
- Deckenleuchte
- Wandauslass
- Wandleuchte
- Wohnraumlüftung
- Ausschalter, H= 1,00m
- Ausschalter mit Licht
- Serienschalter
- Wechselschalter
- Kreuzschalter
- Lichttaster
- Klingeltaster
- Lichttaster (beleuchtet)
- Steckdose, H=30cm, H=1,10m
- Feuchtraumsteckdose Bad, H=1,40m
- Feuchtraumsteckdose Balkon, H=30cm
- Steckdose für Geschirrspüler
- Steckdose für Kühlschrank
- Anschluss E-Herd, H=30cm
- Doppelsteckdose, H=30cm
- Steckdose (Arbeitfläche)
- Anschluss TV, H=30cm
- Anschluss TV (Leerrohr), H=30cm
- Telefonanschluss (Leerrohr), H=30cm
- Gegensprechanlage
- Wohnungsverteiler
- Bewegungsmelder
- Erdung
- Notbeleuchtung
- Übergabestation HLS
- Heizkörper
- Übergabepunkt (SAT, TEL, ...)

MASSSTAB	DATUM
M 1:60	2016-05-05

STATUS
BESTAND

PLANINHALT
TOP 1/8
DACHGESCHOSS

WOHNNUTZFLÄCHE:	85,88m²
TERRASSE:	11,10m²
BALKON:	0,53m²
PARTEIENKELLER:	5,34m²

PLAN NR.: 6108

ziviltechniker gesmbh.
martin bachner
architekten
wallner & partner
3100 st. pölten, josefstraße 3
telefon +43 2742 / 741 90 - 0
telefax +43 2742 / 741 90 - 30
mail awp@aon.at