



Ihre EHL Planmappe

Otto-Preminger-Straße 12, 1030 Wien

Wir leben
Immobilien.



VILLAGE IM DRITTEN

Top 03

1030 Wien, Hilde-Güden-Promenade 5

Baufeld 13 Lage im Quartier



1. OG Lage im Gebäude

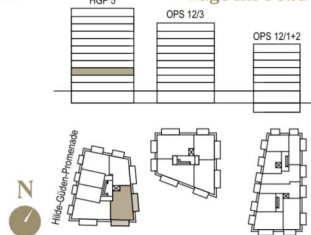

Zimmeranzahl	4
Wohnfläche	95,46 m ²
Balkon	14,69 m ²
Balkon / Freiraumzimmer	14,69 m ²
Einlagerung	3,00 m ²

Kontakt



wohnen@villageimdritten.at

EIN PROJEKT DER **ARE**
AUSTRIAN REAL ESTATE

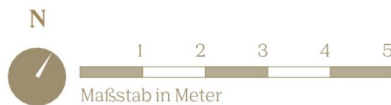
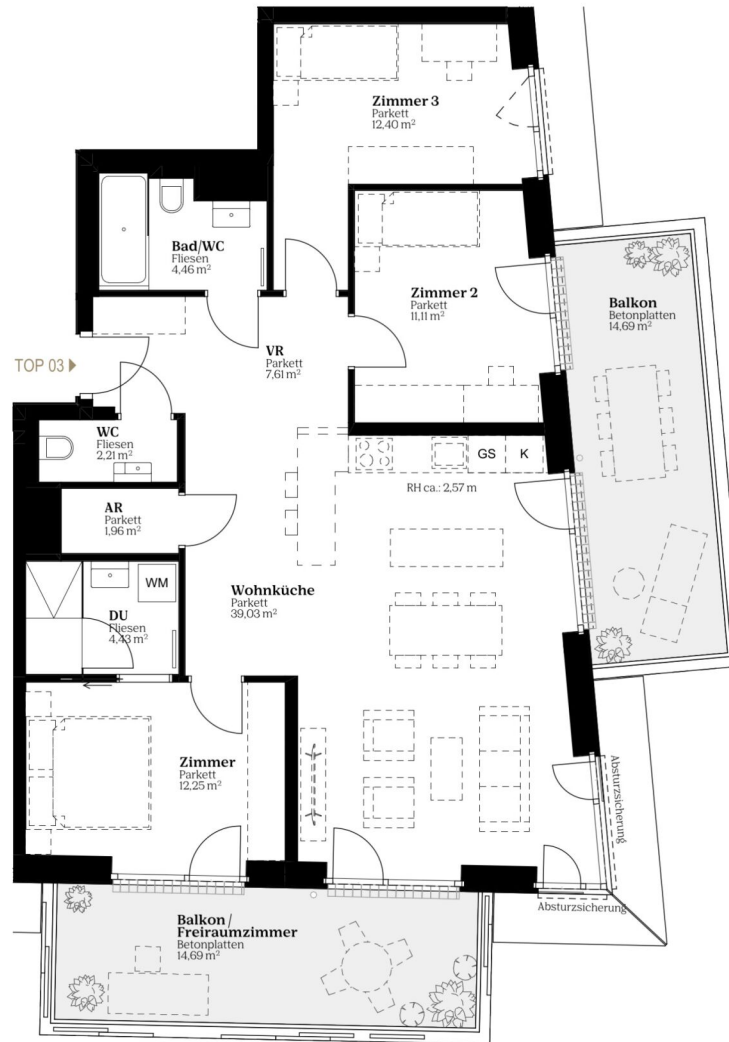

Top 05

1030 Wien, Hilde-Güden-Promenade 5

Baufeld 13
Lage im Quartier



1. OG Lage im Gebäude



Zimmeranzahl	2
Wohnfläche	49,48 m ²
Balkon	5,11 m ²
Balkon / Freiraumzimmer	- m ²
Einlagerung	3,00 m ²

Kontakt



wohnen@villageimdritten.at

EIN PROJEKT DER **ARE**
AUSTRIAN REAL ESTATE

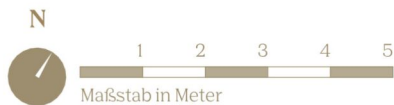
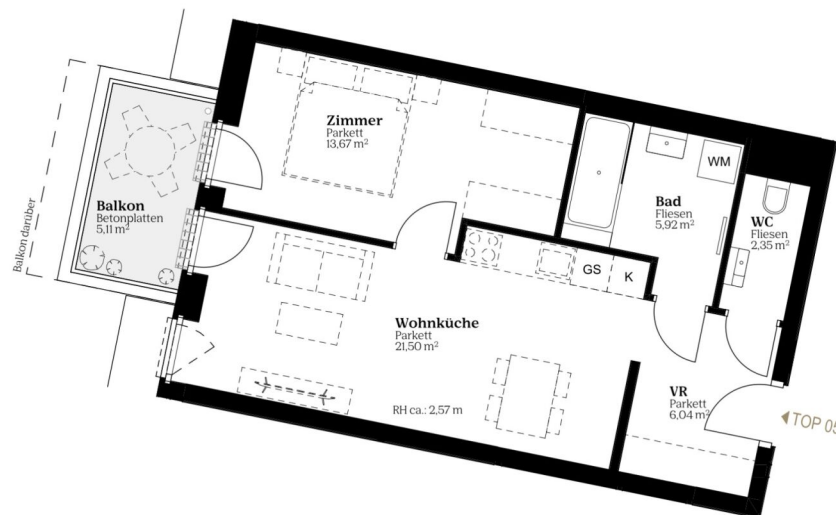

VILLAGE IM DRITTEN

Top 06

1030 Wien, Hilde-Güden-Promenade 5

Baufeld 13 Lage im Quartier



1. OG Lage im Gebäude

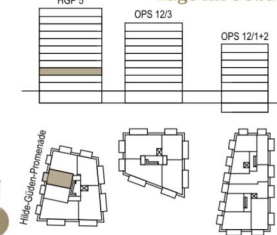

Zimmeranzahl	2
Wohnfläche	49,22 m ²
Balkon	- m ²
Balkon / Freiraumzimmer	5,11 m ²
Einlagerung	3,31 m ²

Kontakt



wohnen@villageimdritten.at

EIN PROJEKT DER **ARE**
AUSTRIAN REAL ESTATE

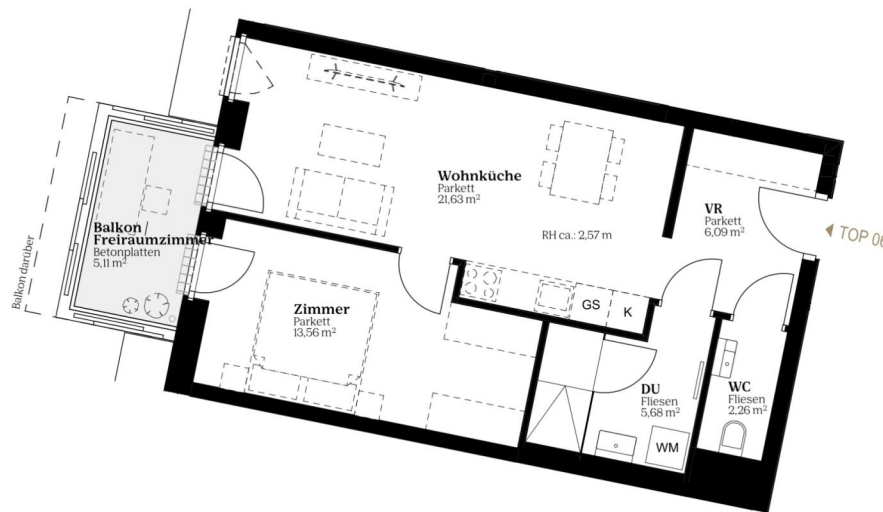

Die gärtnerische Gestaltung ist nur symbolisch dargestellt. Änderungen vorbehalten. Die Möblierung (inkl. Küche) und Begrünung gilt nur als Möblierungsvorschlag und ist daher nicht Bestandteil des Lieferumfanges und Vertrages. Die Raum- und Wohnungsgrößen, sowie Raumhöhen sind ungefähre Werte und können sich noch geringfügig ändern. Bauübliche Toleranzen sind zulässig. Sämtliche Maße und Maßangaben sind circa-Angaben und können sich noch ändern. Haustechnik und Elektroeinrichtungen, abgehängte Decken sowie Poterien sind nur nach Erfordernis dargestellt. Für die Anfertigung von Einbaumöbeln sind die Naturmaße zu nehmen. Änderungen während der Bauausführung – inlöfliche Behördenauflagen, haustechnischer und konstruktiver Maßnahmen – vorbehalten. Planstand 04.09.2025

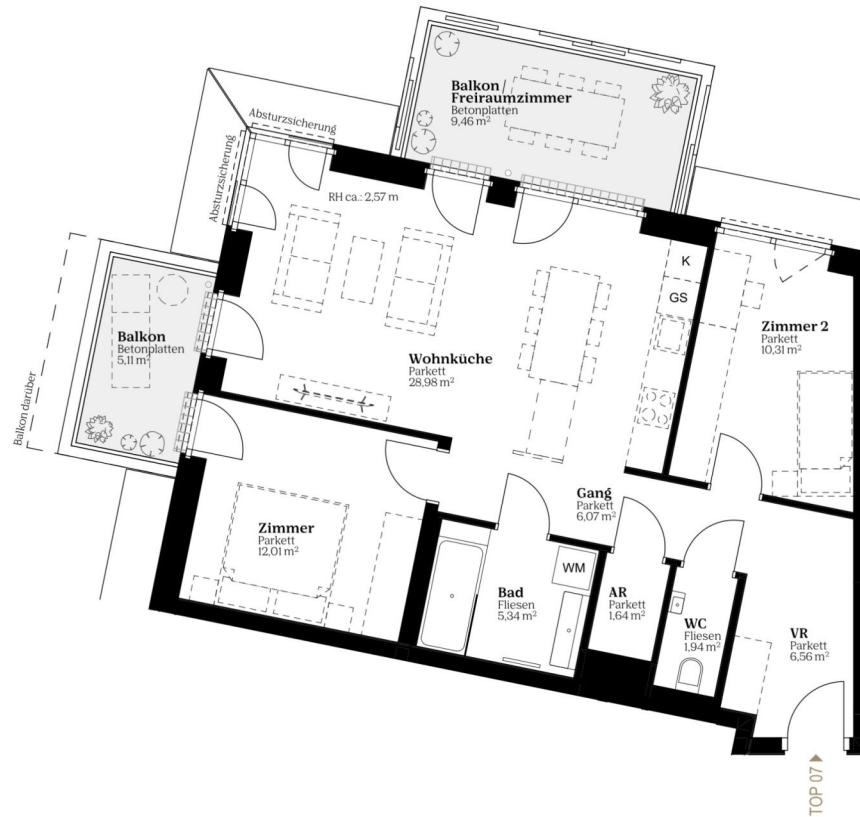

Top 07

1030 Wien, Hilde-Güden-Promenade 5

Baufeld 13
Lage im Quartier



1. OG Lage im Gebäude



Zimmeranzahl	3
Wohnfläche	72,85 m ²
Balkon	5,11 m ²
Balkon / Freiraumzimmer	9,46 m ²
Einlagerung	3,12 m ²

Kontakt



wohnen@villageimdritten.at



VILLAGE IM DRITTEN

Top 08

1030 Wien, Hilde-Güden-Promenade 5

Baufeld 13

Lage im Quartier



1. OG

Lage im Gebäude

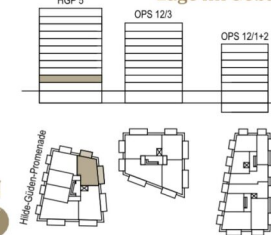

Zimmeranzahl	3
Wohnfläche	72,44 m ²
Balkon	9,46 m ²
Balkon / Freiraumzimmer	14,69 m ²
Einlagerung	3,12 m ²

Kontakt



wohnen@villageimdritten.at

EIN PROJEKT DER **ARE**
AUSTRIAN REAL ESTATE

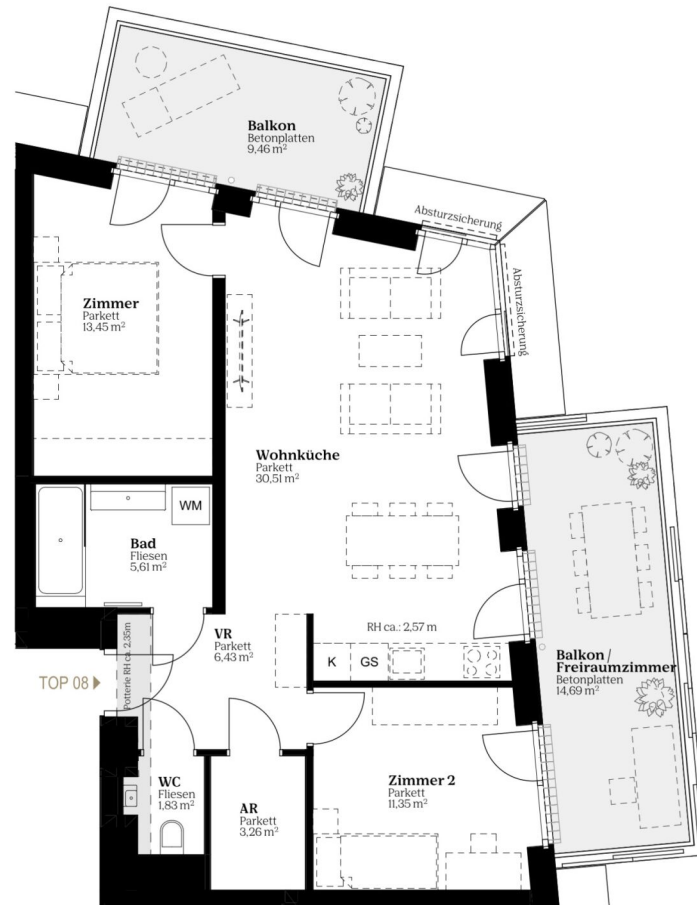

Die gärtnerische Gestaltung ist nur symbolisch dargestellt. Änderungen vorbehalten. Die Möblierung (inkl. Küche) und Begrünung gilt nur als Möblierungsvorschlag und ist daher nicht Bestandteil des Lieferumfanges und Vertrages. Die Raum- und Wohnungsgrößen, sowie Raumhöhen sind ungefähre Werte und können sich noch geringfügig ändern. Bauübliche Toleranzen sind zulässig. Sämtliche Maße und Maßangaben sind circa-Angaben und können sich noch ändern. Haustechnik und Elektroeinrichtungen, abgehängte Decken sowie Poterien sind nur nach Erfordernis dargestellt. Für die Anfertigung von Einbaumöbeln sind die Naturmaße zu nehmen. Änderungen während der Bauausführung – infolge Behördenauflagen, haustechnischer und konstruktiver Maßnahmen – vorbehalten. Planstand 04.09.2025

VILLAGE IM DRITTEN

Top 09

1030 Wien, Hilde-Güden-Promenade 5

Baufeld 13 Lage im Quartier



2. OG Lage im Gebäude



Zimmeranzahl	4
Wohnfläche	95,87 m ²
Balkon	14,69 m ²
Balkon / Freiraumzimmer	14,69 m ²
Einlagerung	3,12 m ²

Kontakt



wohnen@villageimdritten.at

EIN PROJEKT DER **ARE**
AUSTRIAN REAL ESTATE

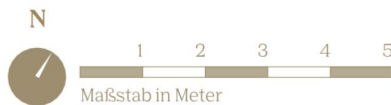
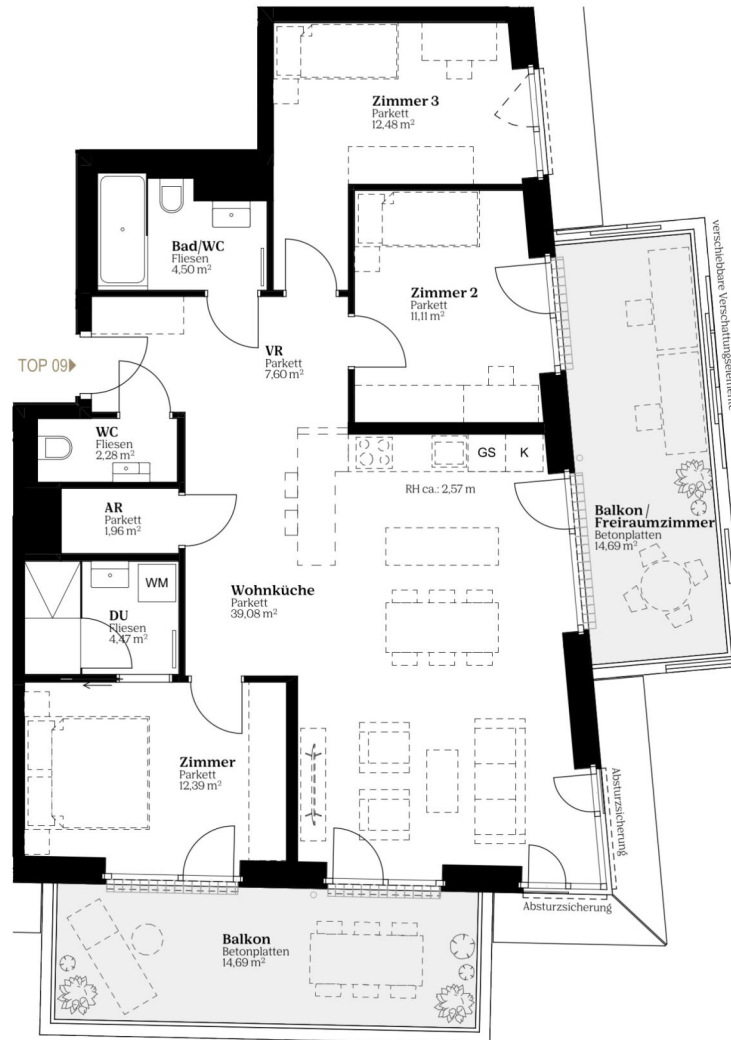

**VILLAGE
IM DRITTEN**

Die gärtnerische Gestaltung ist nur symbolisch dargestellt. Änderungen vorbehalten. Die Möblierung (inkl. Küche) und Begrünung gilt nur als Möblierungsvorschlag und ist daher nicht Bestandteil des Lieferumfanges und Vertrages. Die Raum- und Wohnungsgrößen, sowie Raumhöhen sind ungefähre Werte und können sich noch geringfügig ändern. Bauübliche Toleranzen sind zulässig. Sämtliche Maße und Maßangaben sind circa-Angaben und können sich noch ändern. Haustechnik und Elektroeinrichtungen, abgehängte Decken sowie Poterien sind nur nach Erfordernis dargestellt. Für die Anfertigung von Einbaumöbeln sind die Naturmaße zu nehmen. Änderungen während der Bauausführung – inlöfliche Behördenauflagen, haustechnischer und konstruktiver Maßnahmen – vorbehalten. Planstand 04.09.2025

4 ZIMMER 95,87 m² WOHNFLÄCHE

Top 11

1030 Wien, Hilde-Güden-Promenade 5

Baufeld 13

Lage im Quartier

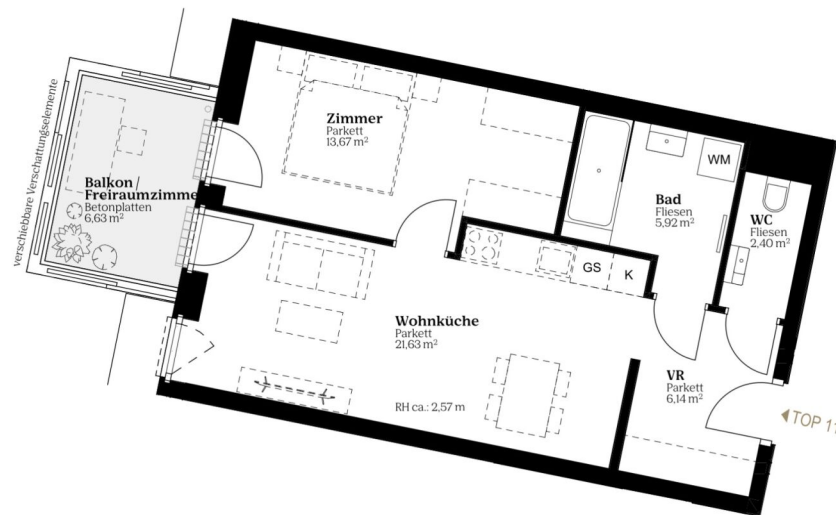

2. OG

Lage im Gebäude

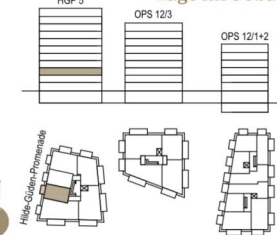

Zimmeranzahl	2
Wohnfläche	49,76 m ²
Balkon	- m ²
Balkon / Freiraumzimmer	6,63 m ²
Einlagerung	3,12 m ²

Kontakt



wohnen@villageimdritten.at



EIN PROJEKT DER

ARE
AUSTRIAN REAL ESTATE

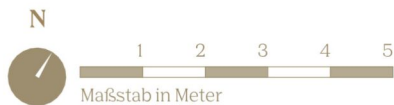

VILLAGE IM DRITTEN

Top 12

1030 Wien, Hilde-Güden-Promenade 5

Baufeld 13

Lage im Quartier

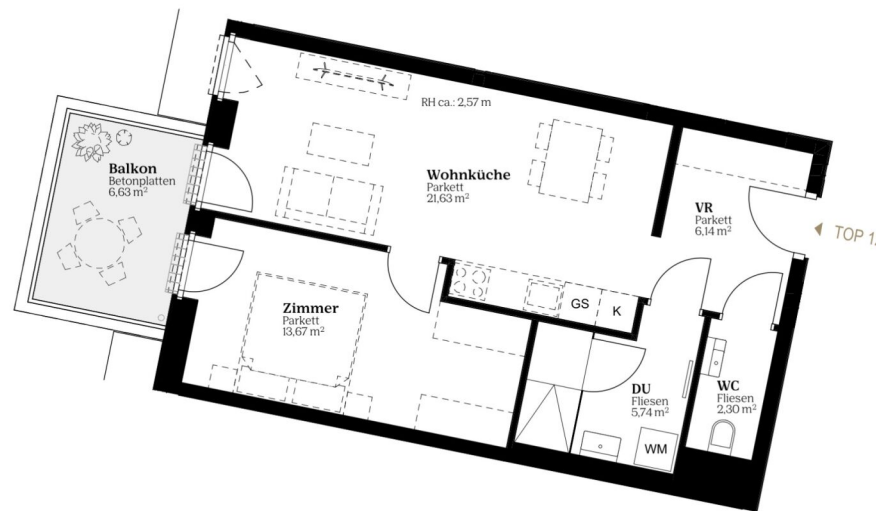

2. OG

Lage im Gebäude

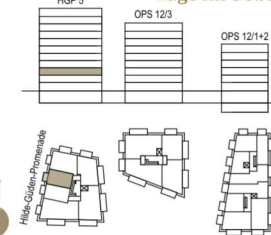

Zimmeranzahl	2
Wohnfläche	49,48 m ²
Balkon	6,63 m ²
Balkon / Freiraumzimmer	- m ²
Einlagerung	3,12 m ²

Kontakt



wohnen@villageimdritten.at



Die gärtnerische Gestaltung ist nur symbolisch dargestellt. Änderungen vorbehalten. Die Möblierung (inkl. Küche) und Begrünung gilt nur als Möblierungsvorschlag und ist daher nicht Bestandteil des Lieferumfanges und Vertrages. Die Raum- und Wohnungsgrößen, sowie Raumhöhen sind ungefähre Werte und können sich noch geringfügig ändern. Bauübliche Toleranzen sind zulässig. Sämtliche Maße und Maßangaben sind circa-Angaben und können sich noch ändern. Haustechnik und Elektroeinrichtungen, abgehängte Decken sowie Poterien sind nur nach Erfordernis dargestellt. Für die Anfertigung von Einbaumöbeln sind die Naturmaße zu nehmen. Änderungen während der Bauausführung – in Folge Behördenauflagen, haustechnischer und konstruktiver Maßnahmen – vorbehalten. Planstand 04.09.2025

EIN PROJEKT DER **ARE**
AUSTRIAN REAL ESTATE

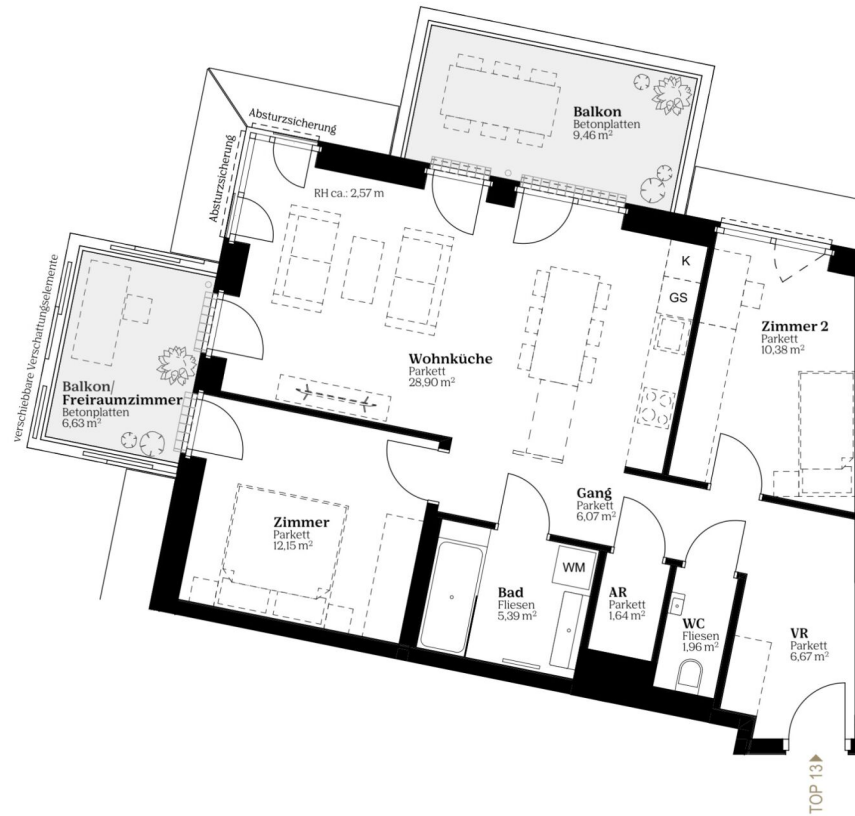

Top 13
1030 Wien, Hilde-Güden-Promenade 5

Baufeld 13
Lage im Quartier



2. OG Lage im Gebäude

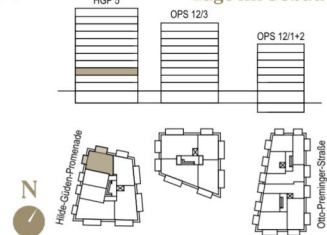

Zimmeranzahl	3
Wohnfläche	73,16 m ²
Balkon	9,46 m ²
Balkon / Freiraumzimmer	6,63 m ²
Einlagerung	3,12 m ²

Kontakt



wohnen@villageimdritten.at

VILLAGE IM DRITTEN

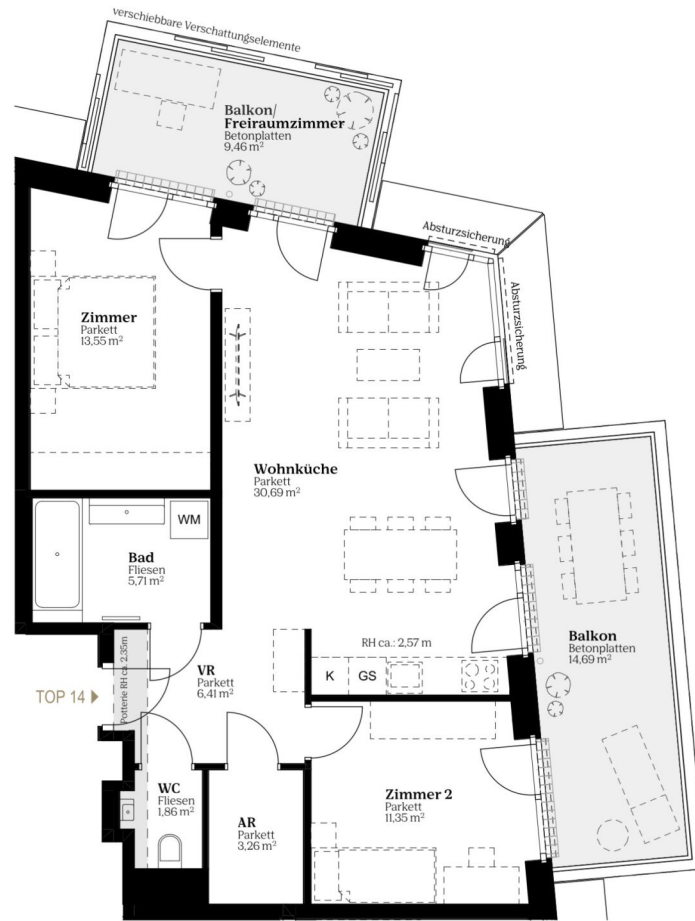

Top 14

1030 Wien, Hilde-Güden-Promenade 5

Baufeld 13

Lage im Quartier



2. OG

Lage im Gebäude

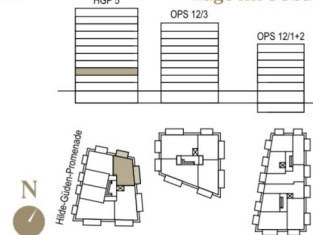

Zimmeranzahl	3
Wohnfläche	72,83 m ²
Balkon	14,69 m ²
Balkon / Freiraumzimmer	9,46 m ²
Einlagerung	3,00 m ²

Kontakt



wohnen@villageimdritten.at



Die gärtnerische Gestaltung ist nur symbolisch dargestellt. Änderungen vorbehalten. Die Möblierung (inkl. Küche) und Begrünung gilt nur als Möblierungsvorschlag und ist daher nicht Bestandteil des Lieferumfangs und Vertrages. Die Raum- und Wohnungsgrößen, sowie Raumhöhen sind ungefähre Werte und können sich noch geringfügig ändern. Bauübliche Toleranzen sind zulässig. Sämtliche Maße und Maßangaben sind circa-Angaben und können sich noch ändern. Haustechnik und Elektroeinrichtungen, abgehängte Decken sowie Poterien sind nur nach Erfordernis dargestellt. Für die Anfertigung von Einbaumöbeln sind die Naturmaße zu nehmen. Änderungen während der Bauausführung – infolge Behördenauflagen, haustechnischer und konstruktiver Maßnahmen – vorbehalten. Planstand 04.09.2025

EIN PROJEKT DER **ARE**
AUSTRIAN REAL ESTATE

VILLAGE IM DRITTEN



Top 15
1030 Wien, Hilde-Güden-Promenade 5

Baufeld 13
Lage im Quartier



3. OG Lage im Gebäude

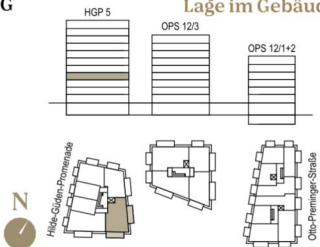

Zimmeranzahl	4
Wohnfläche	95,94 m ²
Balkon	14,69 m ²
Balkon / Freiraumzimmer	14,69 m ²
Einlagerung	3,00 m ²

Kontakt



wohnen@villageimdritten.at



Die gärtnerische Gestaltung ist nur symbolisch dargestellt. Änderungen vorbehalten. Die Möblierung (inkl. Küche) und Begrünung gilt nur als Möblierungsvorschlag und ist daher nicht Bestandteil des Lieferumfanges und Vertrages. Die Raum- und Wohnungsgrößen, sowie Raumhöhen sind ungefähre Werte und können sich noch geringfügig ändern. Bauübliche Toleranzen sind zulässig. Sämtliche Maße und Maßangaben sind circa-Angaben und können sich noch ändern. Haustechnik und Elektroeinrichtungen, abgehängte Decken sowie Poterien sind nur nach Erfordernis dargestellt. Für die Anfertigung von Einbaumöbeln sind die Naturmaße zu nehmen. Änderungen während der Bauausführung – inolge Behördenauflagen, haustechnischer und konstruktiver Maßnahmen – vorbehalten. Planstand 04.09.2025

EIN PROJEKT DER **ARE**
AUSTRIAN REAL ESTATE

Top 18

1030 Wien, Hilde-Güden-Promenade 5

Baufeld 13

Lage im Quartier

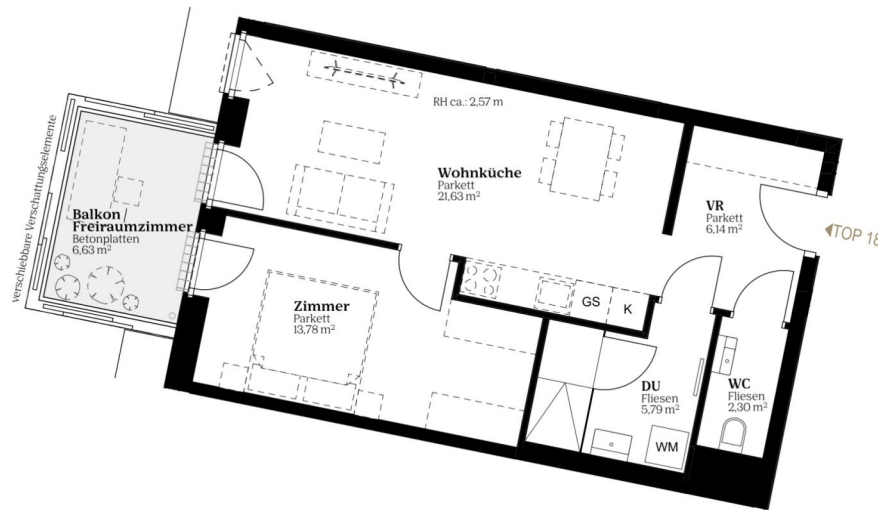

3. OG

Lage im Gebäude

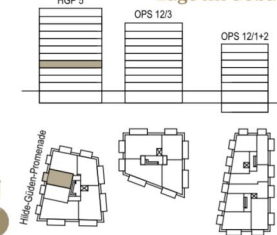

Zimmeranzahl	2
Wohnfläche	49,64 m ²
Balkon	- m ²
Balkon / Freiraumzimmer	6,63 m ²
Einlagerung	3,00 m ²

Kontakt



wohnen@villageimdritten.at



VILLAGE IM DRITTEN

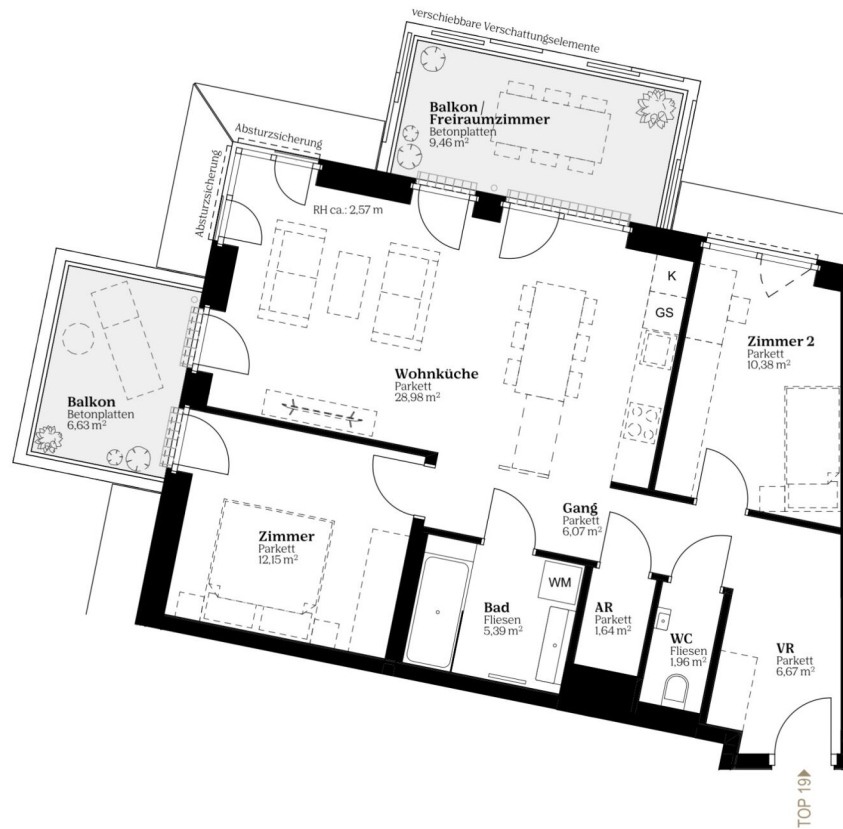

Top 19

1030 Wien, Hilde-Güden-Promenade 5

Baufeld 13

Lage im Quartier

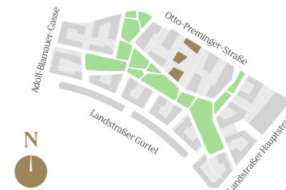

3. OG

Lage im Gebäude



Zimmeranzahl	3
Wohnfläche	73,24 m ²
Balkon	6,63 m ²
Balkon / Freiraumzimmer	9,46 m ²
Einlagerung	3,00 m ²

Kontakt



wohnen@villageimdritten.at



Die gärtnerische Gestaltung ist nur symbolisch dargestellt. Änderungen vorbehalten. Die Möblierung (inkl. Küche) und Begrünung gilt nur als Möblierungsvorschlag und ist daher nicht Bestandteil des Lieferumfanges und Vertrages. Die Raum- und Wohnungsgrößen, sowie Raumhöhen sind ungefähre Werte und können sich noch geringfügig ändern. Bauübliche Toleranzen sind zulässig. Sämtliche Maße und Maßangaben sind circa-Angaben und können sich noch ändern. Haustechnik und Elektroeinrichtungen, abgehängte Decken sowie Poterien sind nur nach Erfordernis dargestellt. Für die Anfertigung von Einbaumöbeln sind die Naturmaße zu nehmen. Änderungen während der Bauausführung – inlöfliche Behördenauflagen, haustechnischer und konstruktiver Maßnahmen – vorbehalten. Planstand 04.09.2025

EIN PROJEKT DER **ARE**
AUSTRIAN REAL ESTATE

VILLAGE IM DRITTEN

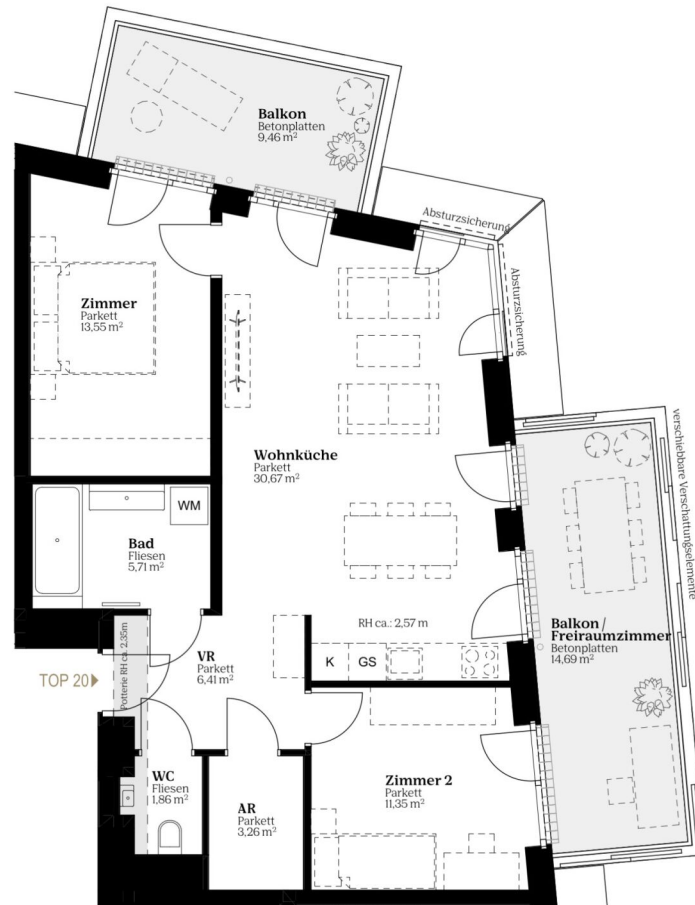

Top 20

1030 Wien, Hilde-Güden-Promenade 5

Baufeld 13

Lage im Quartier



3. OG

Lage im Gebäude

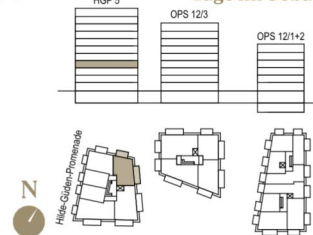

Zimmeranzahl	3
Wohnfläche	72,81 m ²
Balkon	9,46 m ²
Balkon / Freiraumzimmer	14,69 m ²
Einlagerung	3,00 m ²

Kontakt



wohnen@villageimdritten.at

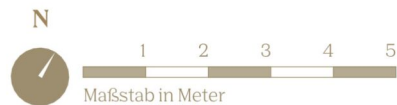

Die gärtnerische Gestaltung ist nur symbolisch dargestellt. Änderungen vorbehalten. Die Möblierung (inkl. Küche) und Begrünung gilt nur als Möblierungsvorschlag und ist daher nicht Bestandteil des Lieferumfanges und Vertrages. Die Raum- und Wohnungsgrößen, sowie Raumhöhen sind ungefähre Werte und können sich noch geringfügig ändern. Bauübliche Toleranzen sind zulässig. Sämtliche Maße und Maßangaben sind circa-Angaben und können sich noch ändern. Haustechnik und Elektroeinrichtungen, abgehängte Decken sowie Poterien sind nur nach Erfordernis dargestellt. Für die Anfertigung von Einbaumöbeln sind die Naturmaße zu nehmen. Änderungen während der Bauausführung – infolge Behördenauflagen, haustechnischer und konstruktiver Maßnahmen – vorbehalten. Planstand 04.09.2025

EIN PROJEKT DER **ARE**
AUSTRIAN REAL ESTATE

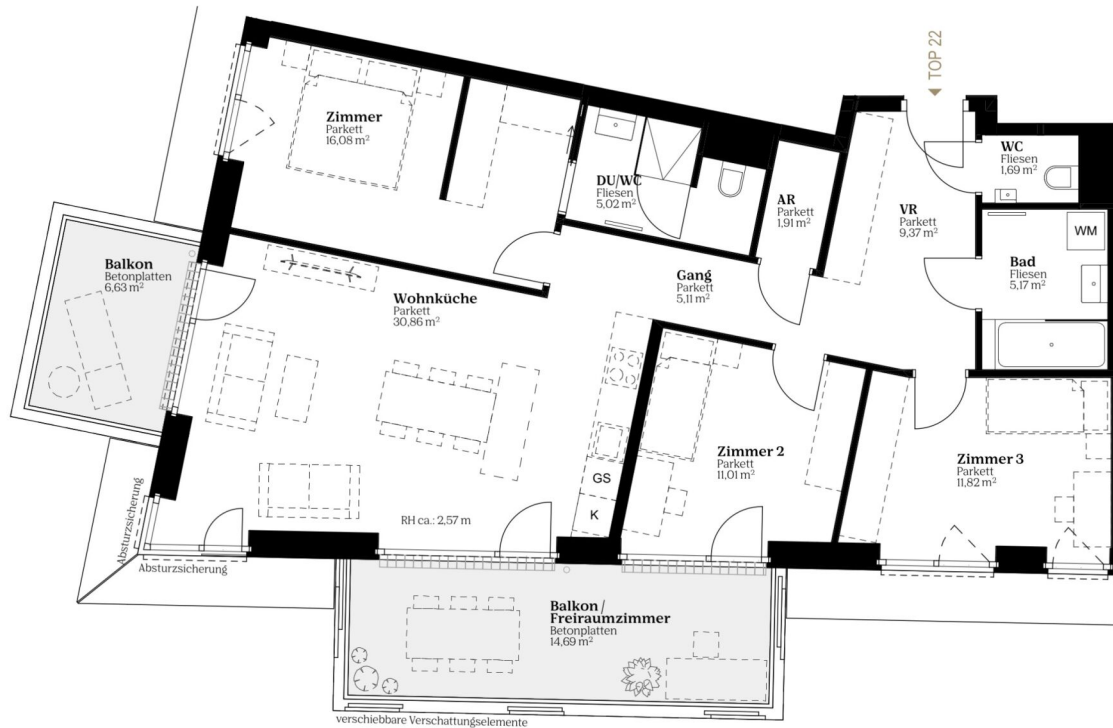

Top 22

1030 Wien, Hilde-Güden-Promenade 5

Baufeld 13

Lage im Quartier



4. OG

Lage im Gebäude



Zimmeranzahl	4
Wohnfläche	95,04 m ²
Balkon	6,63 m ²
Balkon / Freiraumzimmer	14,69 m ²
Einlagerung	3,18 m ²

Kontakt



wohnen@villageimdritten.at



Top 23

1030 Wien, Hilde-Güden-Promenade 5

Baufeld 13
Lage im Quartier

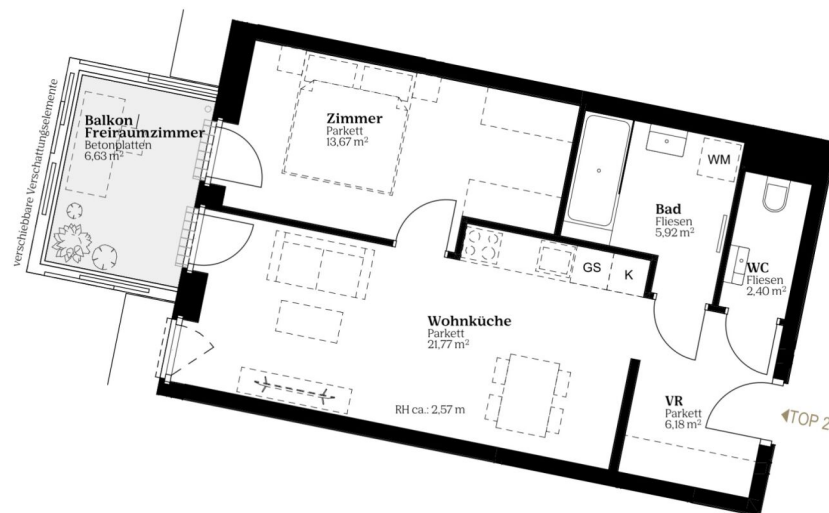

4. OG Lage im Gebäude

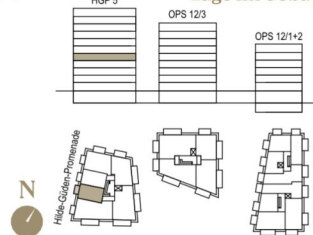

Zimmeranzahl	2
Wohnfläche	49,94 m ²
Balkon	- m ²
Balkon / Freiraumzimmer	6,63 m ²
Einlagerung	3,00 m ²

Kontakt



wohnen@villageimdritten.at

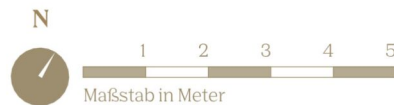

Top 24

1030 Wien, Hilde-Güden-Promenade 5

Baufeld 13

Lage im Quartier

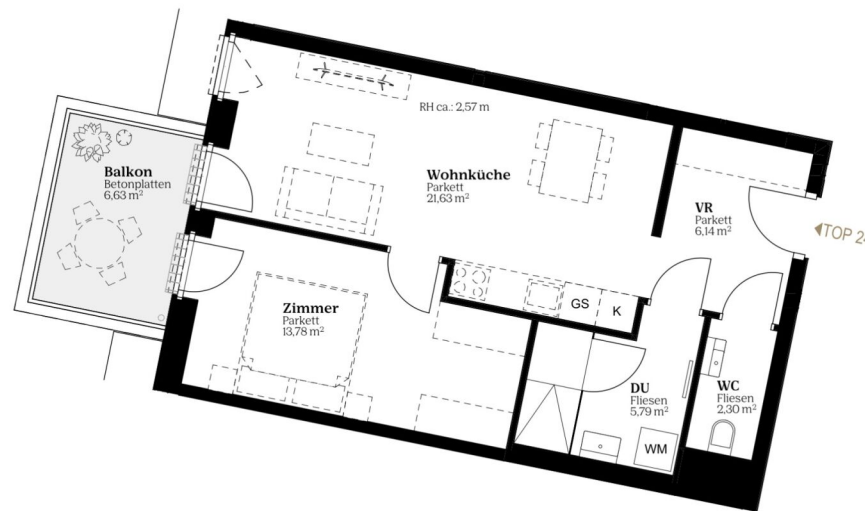

4. OG

Lage im Gebäude

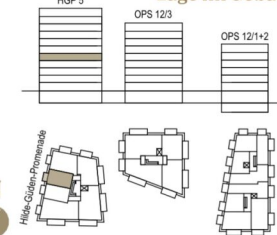

Zimmeranzahl	2
Wohnfläche	49,64 m ²
Balkon	6,63 m ²
Balkon / Freiraumzimmer	- m ²
Einlagerung	2,87 m ²

Kontakt

wohnen@villageimdritten.at



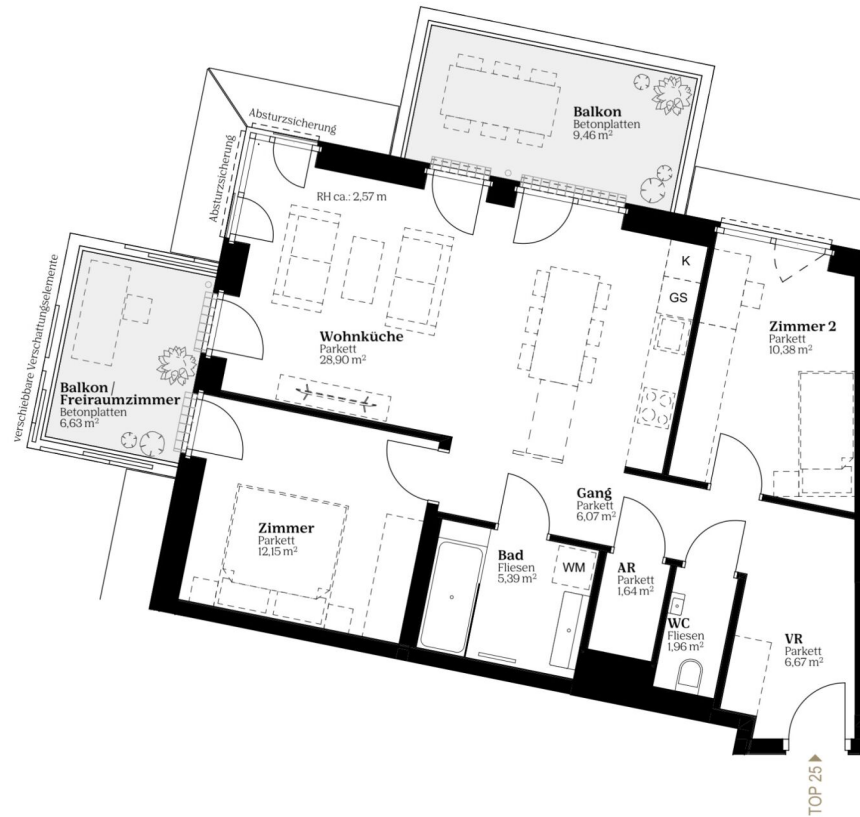

Top 25
1030 Wien, Hilde-Güden-Promenade 5

Baufeld 13
Lage im Quartier



4. OG **Lage im Gebäude**



Zimmeranzahl	3
Wohnfläche	73,16 m ²
Balkon	9,46 m ²
Balkon / Freiraumzimmer	6,63 m ²
Einlagerung	3,00 m ²

Kontakt



wohnen@villageimdritten.at

VILLAGE IM DRITTEN

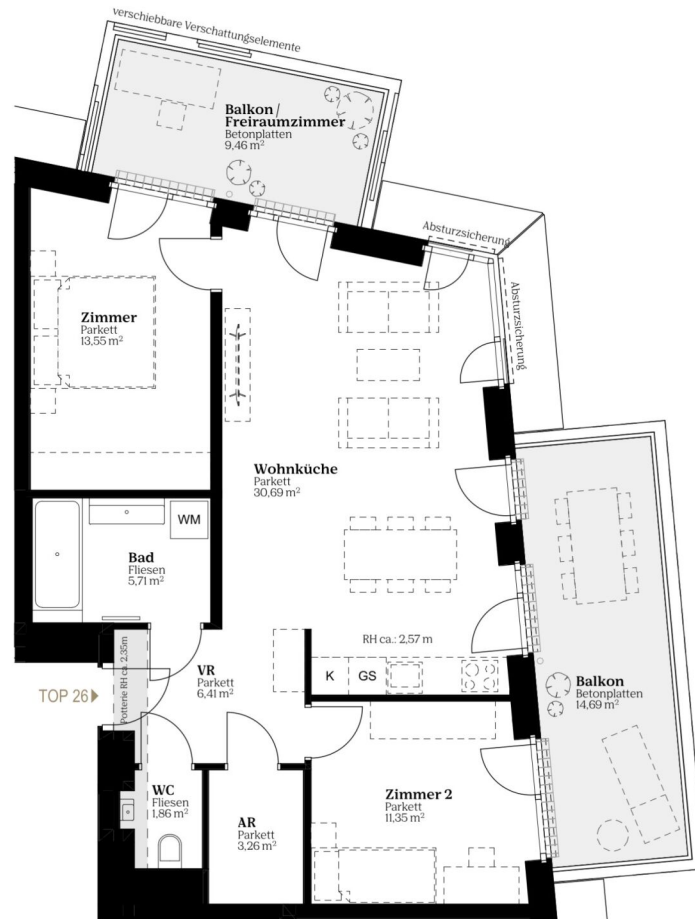

Top 26

1030 Wien, Hilde-Güden-Promenade 5

Baufeld 13

Lage im Quartier



4. OG

Lage im Gebäude

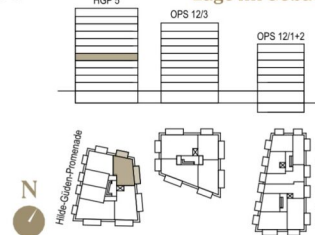

Zimmeranzahl	3
Wohnfläche	72,83 m ²
Balkon	14,69 m ²
Balkon / Freiraumzimmer	9,46 m ²
Einlagerung	3,00 m ²

Kontakt



wohnen@villageimdritten.at

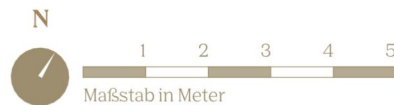

Die gärtnerische Gestaltung ist nur symbolisch dargestellt. Änderungen vorbehalten. Die Möblierung (inkl. Küche) und Begrünung gilt nur als Möblierungsvorschlag und ist daher nicht Bestandteil des Lieferumfanges und Vertrages. Die Raum- und Wohnungsgrößen, sowie Raumhöhen sind ungefähre Werte und können sich noch geringfügig ändern. Bauübliche Toleranzen sind zulässig. Sämtliche Maße und Maßangaben sind circa-Angaben und können sich noch ändern. Haustechnik und Elektroeinrichtungen, abgehängte Decken sowie Poterien sind nur nach Erfordernis dargestellt. Für die Anfertigung von Einbaumöbeln sind die Naturmaße zu nehmen. Änderungen während der Bauausführung – infolge Behördenauflagen, haustechnischer und konstruktiver Maßnahmen – vorbehalten. Planstand 04.09.2025

EIN PROJEKT DER **ARE**
AUSTRIAN REAL ESTATE

VILLAGE IM DRITTEN

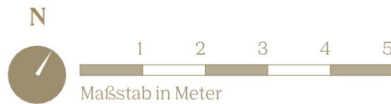
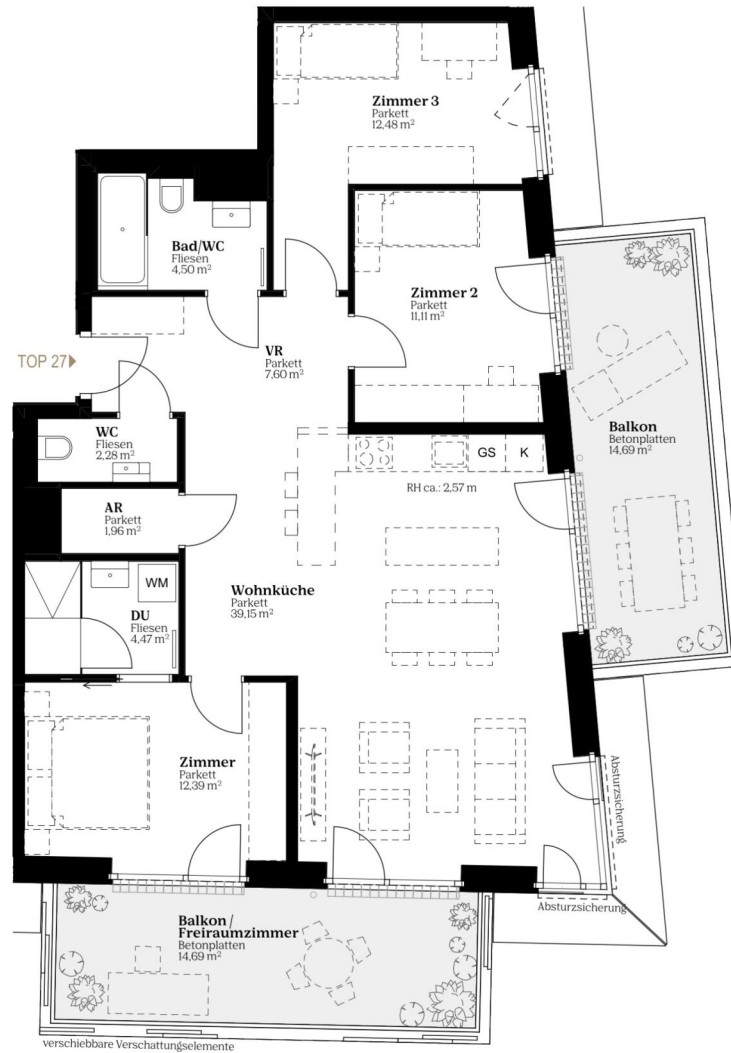

Top 27
1030 Wien, Hilde-Güden-Promenade 5

Baufeld 13
Lage im Quartier



5. OG Lage im Gebäude



Zimmeranzahl	4
Wohnfläche	95,94 m ²
Balkon	14,69 m ²
Balkon / Freiraumzimmer	14,69 m ²
Einlagerung	3,18 m ²

Kontakt



wohnen@villageimdritten.at



Die gärtnerische Gestaltung ist nur symbolisch dargestellt. Änderungen vorbehalten. Die Möblierung (inkl. Küche) und Begrünung gilt nur als Möblierungsvorschlag und ist daher nicht Bestandteil des Lieferumfanges und Vertrages. Die Raum- und Wohnungsgrößen, sowie Raumhöhen sind ungefähre Werte und können sich noch geringfügig ändern. Bauübliche Toleranzen sind zulässig. Sämtliche Maße und Maßangaben sind circa-Angaben und können sich noch ändern. Haustechnik und Elektroeinrichtungen, abgehängte Decken sowie Poterien sind nur nach Erfordernis dargestellt. Für die Anfertigung von Einbaumöbeln sind die Naturmaße zu nehmen. Änderungen während der Bauausführung – inlöfge Behördenauflagen, haustechnischer und konstruktiver Maßnahmen – vorbehalten. Planstand 04.09.2025

EIN PROJEKT DER **ARE**
AUSTRIAN REAL ESTATE

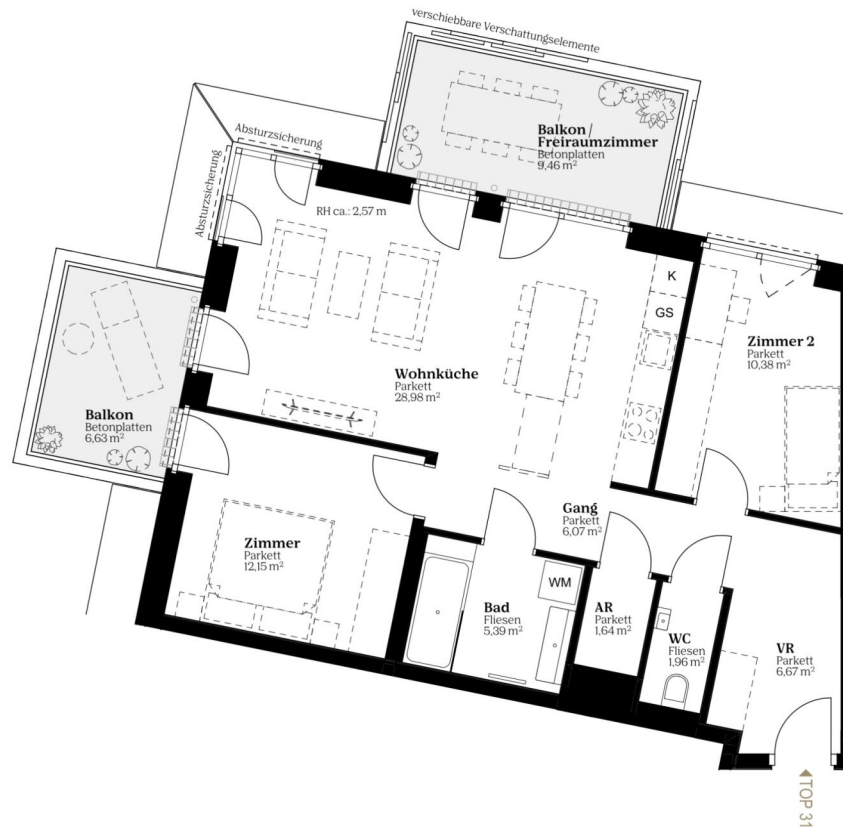

Top 31

1030 Wien, Hilde-Güden-Promenade 5

Baufeld 13

Lage im Quartier



5. OG

Lage im Gebäude



Zimmeranzahl	3
Wohnfläche	73,24 m ²
Balkon	6,63 m ²
Balkon / Freiraumzimmer	9,46 m ²
Einlagerung	3,15 m ²

Kontakt



wohnen@villageimdritten.at

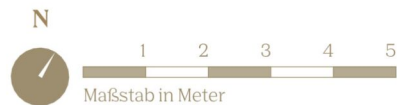

VILLAGE IM DRITTEN

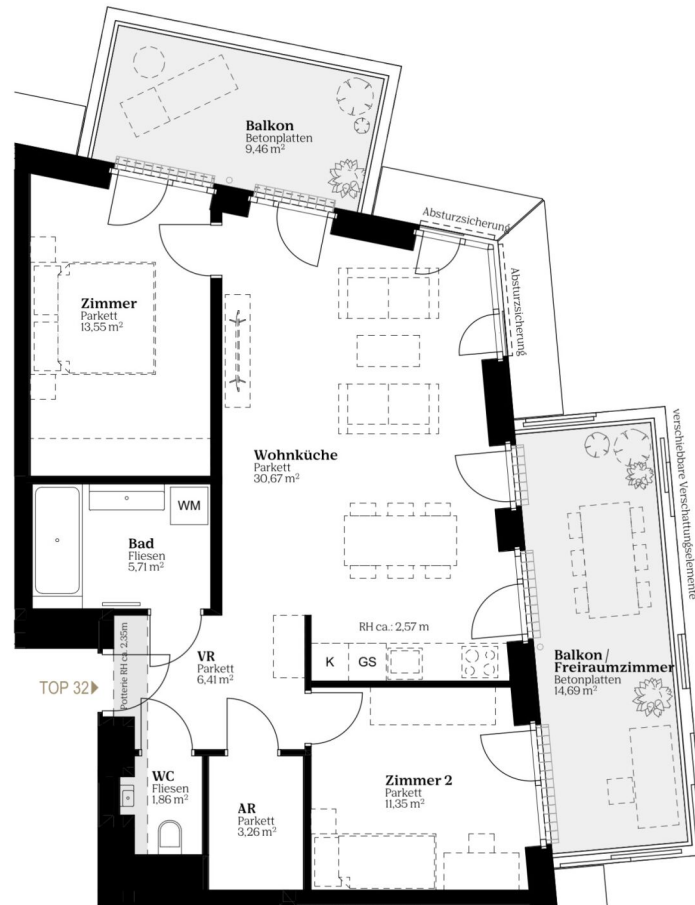

Top 32

1030 Wien, Hilde-Güden-Promenade 5

Baufeld 13

Lage im Quartier



5. OG

Lage im Gebäude

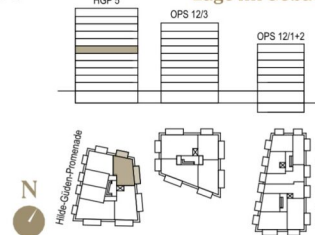

Zimmeranzahl	3
Wohnfläche	72,81 m ²
Balkon	9,46 m ²
Balkon / Freiraumzimmer	14,69 m ²
Einlagerung	3,15 m ²

Kontakt



wohnen@villageimdritten.at



Die gärtnerische Gestaltung ist nur symbolisch dargestellt. Änderungen vorbehalten. Die Möblierung (inkl. Küche) und Begrünung gilt nur als Möblierungsvorschlag und ist daher nicht Bestandteil des Lieferumfangs und Vertrages. Die Raum- und Wohnungsgrößen, sowie Raumhöhen sind ungefähre Werte und können sich noch geringfügig ändern. Bauübliche Toleranzen sind zulässig. Sämtliche Maße und Maßangaben sind circa-Angaben und können sich noch ändern. Haustechnik und Elektroeinrichtungen, abgehängte Decken sowie Poterien sind nur nach Erfordernis dargestellt. Für die Anfertigung von Einbaumöbeln sind die Naturmaße zu nehmen. Änderungen während der Bauausführung – infolge Behördenauflagen, haustechnischer und konstruktiver Maßnahmen – vorbehalten. Planstand 04.09.2025

EIN PROJEKT DER **ARE**
AUSTRIAN REAL ESTATE

Top 34

1030 Wien, Hilde-Güden-Promenade 5

Baufeld 13
Lage im Quartier



6. OG Lage im Gebäude

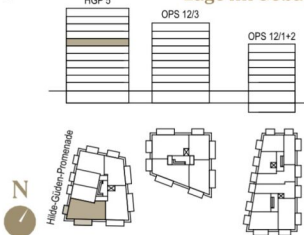

Zimmeranzahl	4
Wohnfläche	98,04 m ²
Balkon	6,63 m ²
Balkon / Freiraumzimmer	14,69 m ²
Einlagerung	3,15 m ²

Kontakt



wohnen@villageimdritten.at

EIN PROJEKT DER **ARE**
AUSTRIAN REAL ESTATE

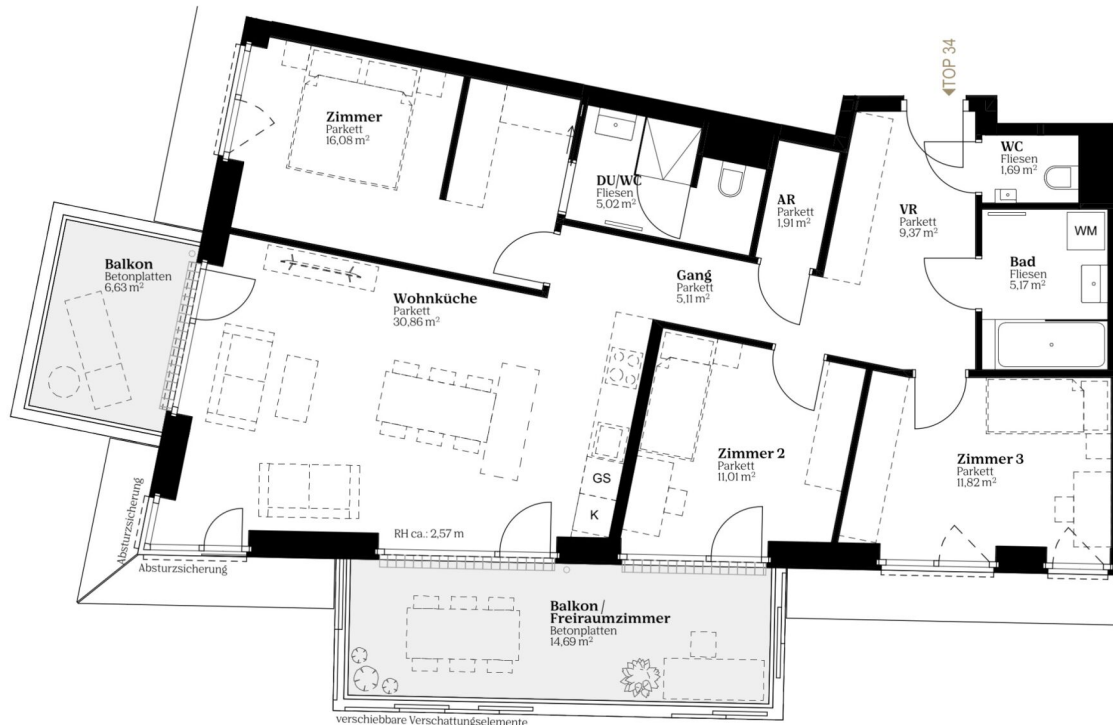

VILLAGE IM DRITTEN

Top 38

1030 Wien, Hilde-Güden-Promenade 5

Baufeld 13

Lage im Quartier



6. OG

Lage im Gebäude

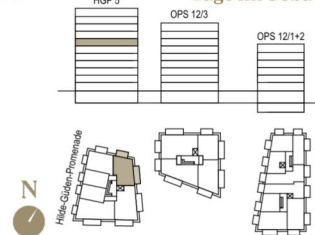

Zimmeranzahl	3
Wohnfläche	72,83 m ²
Balkon	14,69 m ²
Balkon / Freiraumzimmer	9,46 m ²
Einlagerung	3,15 m ²

Kontakt



wohnen@villageimdritten.at

EIN PROJEKT DER **ARE**
AUSTRIAN REAL ESTATE

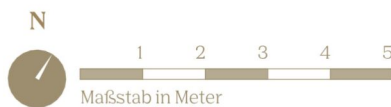
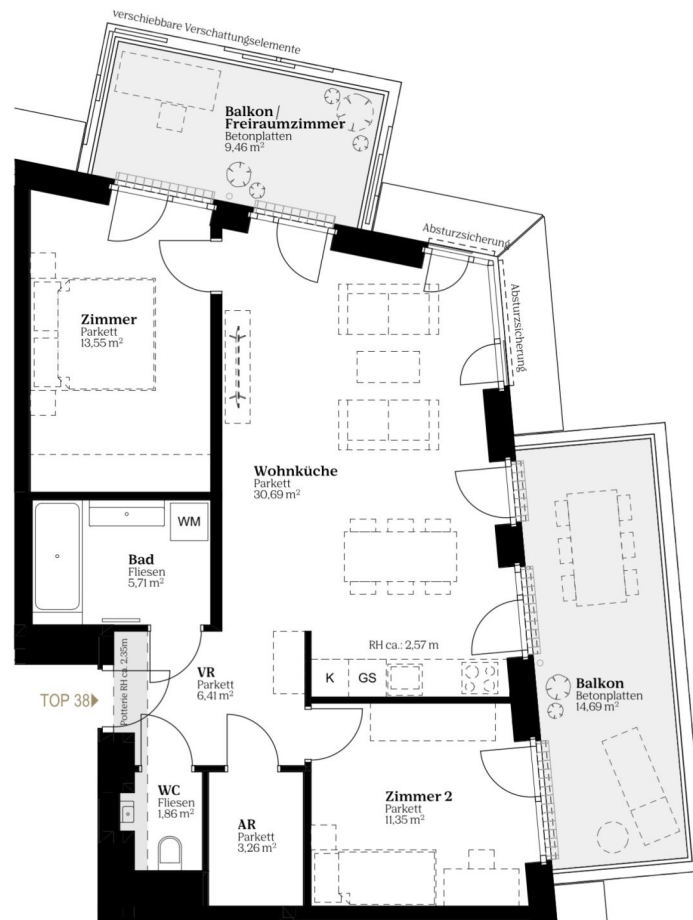

**VILLAGE
IM DRITTEN**

Die gärtnerische Gestaltung ist nur symbolisch dargestellt. Änderungen vorbehalten. Die Möblierung (inkl. Küche) und Begrünung gilt nur als Möblierungsvorschlag und ist daher nicht Bestandteil des Lieferumfanges und Vertrages. Die Raum- und Wohnungsgrößen, sowie Raumhöhen sind ungefähre Werte und können sich noch geringfügig ändern. Bauübliche Toleranzen sind zulässig. Sämtliche Maße und Maßangaben sind circa-Angaben und können sich noch ändern. Haustechnik und Elektroeinrichtungen, abgehängte Decken sowie Poterien sind nur nach Erfordernis dargestellt. Für die Anfertigung von Einbaumöbeln sind die Naturmaße zu nehmen. Änderungen während der Bauausführung – infolge Behördenauflagen, haustechnischer und konstruktiver Maßnahmen – vorbehalten. Planstand 04.09.2025

Top 40

1030 Wien, Hilde-Güden-Promenade 5

Baufeld 13

Lage im Quartier



7. OG

Lage im Gebäude



Zimmeranzahl	4
Wohnfläche	98,07 m ²
Balkon	14,69 m ²
Balkon / Freiraumzimmer	6,63 m ²
Einlagerung	3,15 m ²

Kontakt



wohnen@villageimdritten.at

EIN PROJEKT DER **ARE**
AUSTRIAN REAL ESTATE

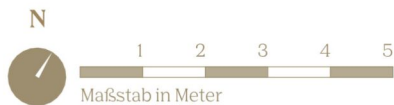
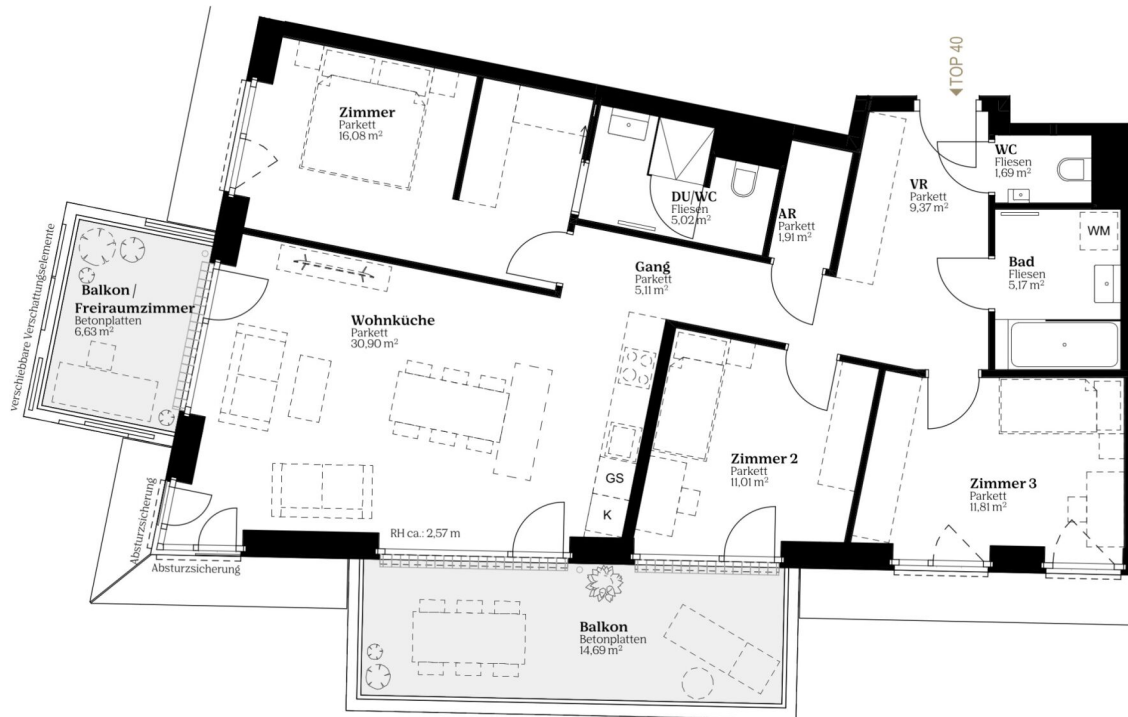

VILLAGE IM DRITTEN

Top 41

1030 Wien, Hilde-Güden-Promenade 5

Baufeld 13

Lage im Quartier

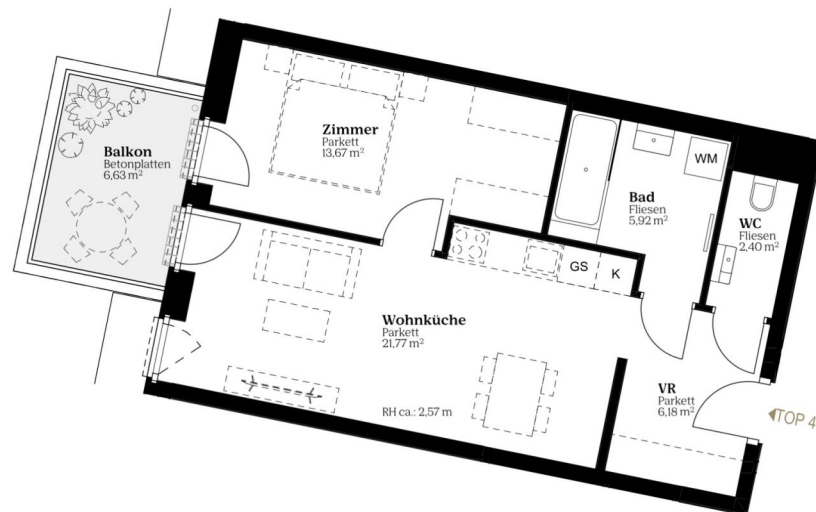

7. OG

Lage im Gebäude

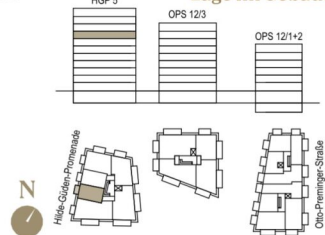

Zimmeranzahl	2
Wohnfläche	49,94 m ²
Balkon	6,63 m ²
Balkon / Freiraumzimmer	- m ²
Einlagerung	3,15 m ²

Kontakt



wohnen@villageimdritten.at

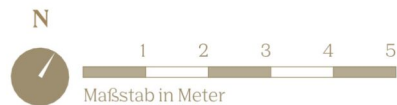

Die gärtnerische Gestaltung ist nur symbolisch dargestellt. Änderungen vorbehalten. Die Möblierung (inkl. Küche) und Begrünung gilt nur als Möblierungsvorschlag und ist daher nicht Bestandteil des Lieferumfanges und Vertrages. Die Raum- und Wohnungsgrößen, sowie Raumhöhen sind ungefähre Werte und können sich noch geringfügig ändern. Bauübliche Toleranzen sind zulässig. Sämtliche Maße und Maßangaben sind circa-Angaben und können sich noch ändern. Haustechnik und Elektroeinrichtungen, abgehängte Decken sowie Poterien sind nur nach Erfordernis dargestellt. Für die Anfertigung von Einbaumöbeln sind die Naturmaße zu nehmen. Änderungen während der Bauausführung – infolge Behördenauflagen, haustechnischer und konstruktiver Maßnahmen – vorbehalten. Planstand 04.09.2025

EIN PROJEKT DER **ARE**
AUSTRIAN REAL ESTATE

VILLAGE IM DRITTEN

Top 42

1030 Wien, Hilde-Güden-Promenade 5

Baufeld 13

Lage im Quartier



7. OG

Lage im Gebäude

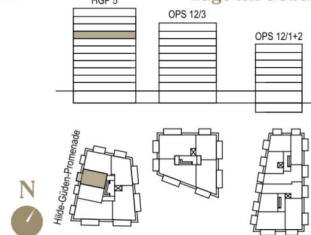

Zimmeranzahl	2
Wohnfläche	49,64 m ²
Balkon	- m ²
Balkon / Freiraumzimmer	6,63 m ²
Einlagerung	3,15 m ²

Kontakt



wohnen@villageimdritten.at

EIN PROJEKT DER **ARE**
AUSTRIAN REAL ESTATE

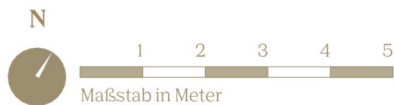
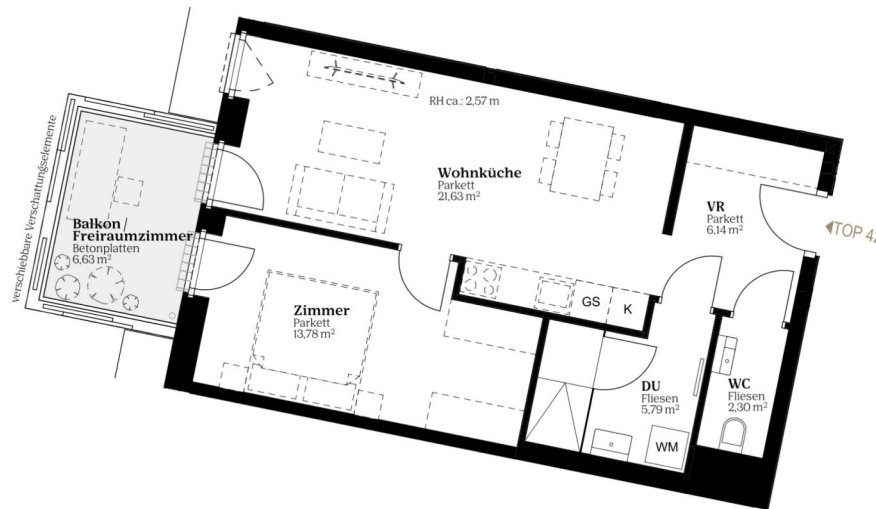

Die gärtnerische Gestaltung ist nur symbolisch dargestellt. Änderungen vorbehalten. Die Möblierung (inkl. Küche) und Begrünung gilt nur als Möblierungsvorschlag und ist daher nicht Bestandteil des Lieferumfanges und Vertrages. Die Raum- und Wohnungsgrößen, sowie Raumhöhen sind ungefähre Werte und können sich noch geringfügig ändern. Bauübliche Toleranzen sind zulässig. Sämtliche Maße und Maßangaben sind circa-Angaben und können sich noch ändern. Haustechnik und Elektroeinrichtungen, abgehängte Decken sowie Poterien sind nur nach Erfordernis dargestellt. Für die Anfertigung von Einbaumöbeln sind die Naturmaße zu nehmen. Änderungen während der Bauausführung – infolge Behördenauflagen, haustechnischer und konstruktiver Maßnahmen – vorbehalten. Planstand 04.09.2025

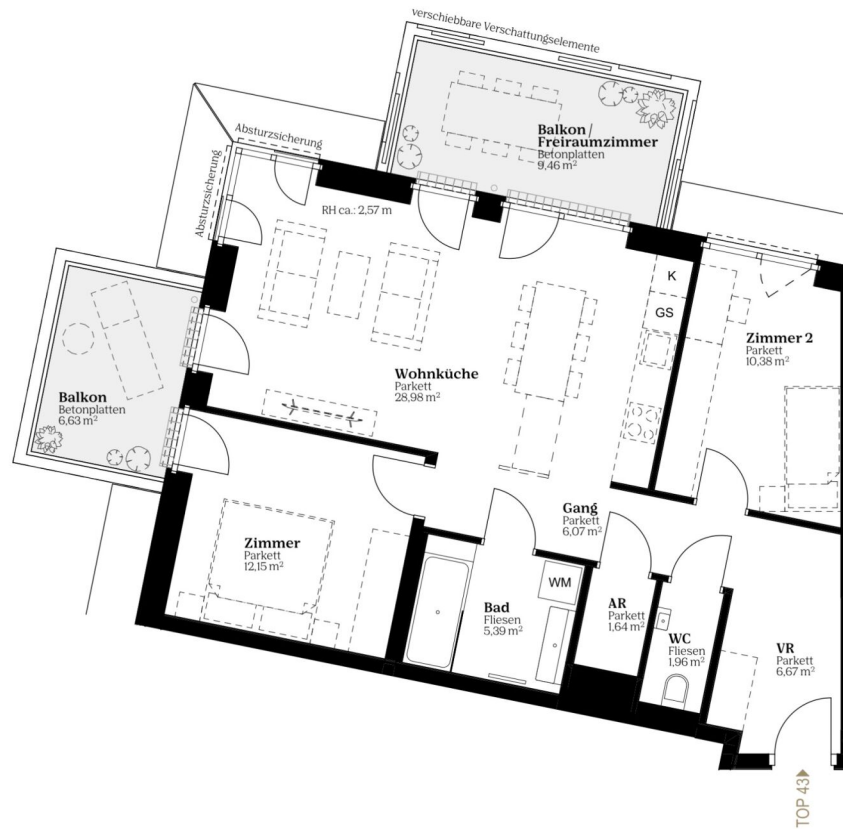

Top 43

1030 Wien, Hilde-Güden-Promenade 5

Baufeld 13
Lage im Quartier



7. OG

Lage im Gebäude

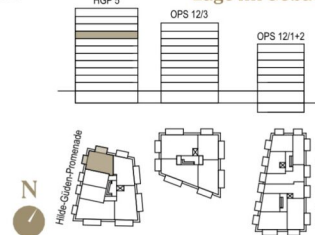

Zimmeranzahl	3
Wohnfläche	73,24 m ²
Balkon	6,63 m ²
Balkon / Freiraumzimmer	9,46 m ²
Einlagerung	3,23 m ²

Kontakt



wohnen@villageimdritten.at



VILLAGE IM DRITTEN

Top 45

1030 Wien, Hilde-Güden-Promenade 5

Baufeld 13 Lage im Quartier



8. OG

Lage im Gebäude

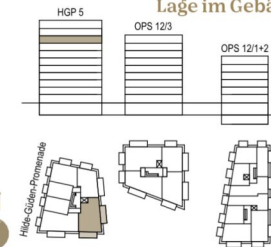

Zimmeranzahl	4
Wohnfläche	95,87 m ²
Balkon	14,69 m ²
Balkon / Freiraumzimmer	14,69 m ²
Einlagerung	3,10 m ²

Kontakt

DECUS EDEX EHL
 wohnen@villageimdritten.at



VILLAGE IM DRITTEN

Top 47

1030 Wien, Hilde-Güden-Promenade 5

Baufeld 13

Lage im Quartier

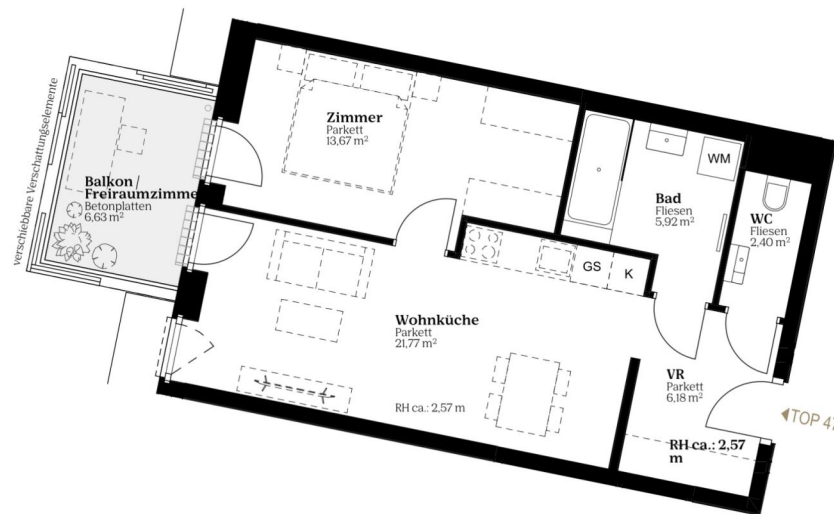

8. OG

Lage im Gebäude

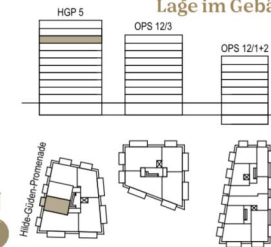

Zimmeranzahl	2
Wohnfläche	49,94 m ²
Balkon	- m ²
Balkon / Freiraumzimmer	6,63 m ²
Einlagerung	3,12 m ²

Kontakt



wohnen@villageimdritten.at



Die gärtnerische Gestaltung ist nur symbolisch dargestellt. Änderungen vorbehalten. Die Möblierung (inkl. Küche) und Begrünung gilt nur als Möblierungsvorschlag und ist daher nicht Bestandteil des Lieferumfanges und Vertrages. Die Raum- und Wohnungsgrößen, sowie Raumhöhen sind ungefähre Werte und können sich noch geringfügig ändern. Bauübliche Toleranzen sind zulässig. Sämtliche Maße und Maßangaben sind circa-Angaben und können sich noch ändern. Haustechnik und Elektroeinrichtungen, abgehängte Decken sowie Poterien sind nur nach Erfordernis dargestellt. Für die Anfertigung von Einbaumöbeln sind die Naturmaße zu nehmen. Änderungen während der Bauausführung – inlöfliche Behördenauflagen, haustechnischer und konstruktiver Maßnahmen – vorbehalten. Planstand 04.09.2025

EIN PROJEKT DER **ARE**
AUSTRIAN REAL ESTATE

Top 48

1030 Wien, Hilde-Güden-Promenade 5

Baufeld 13

Lage im Quartier

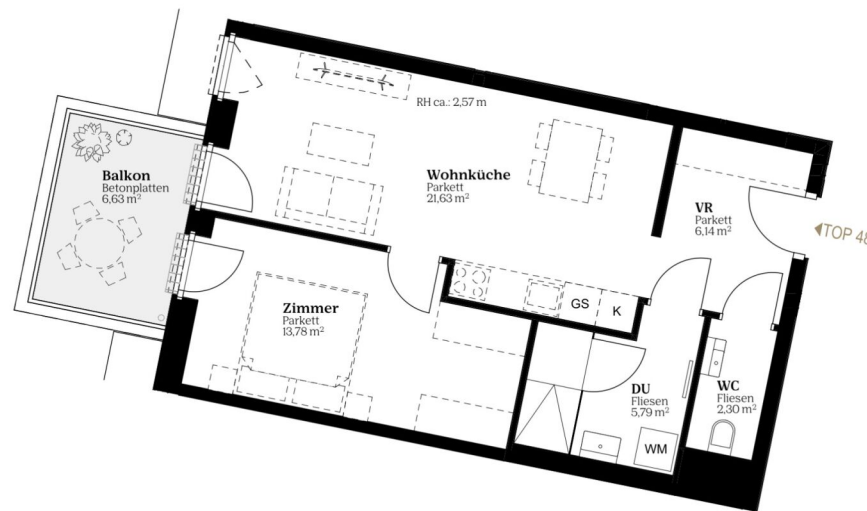

8. OG

Lage im Gebäude



Zimmeranzahl	2
Wohnfläche	49,64 m ²
Balkon	6,63 m ²
Balkon / Freiraumzimmer	- m ²
Einlagerung	3,12 m ²

Kontakt

wohnen@villageimdritten.at



VILLAGE IM DRITTEN

Top 49

1030 Wien, Hilde-Güden-Promenade 5

Baufeld 13

Lage im Quartier



8. OG

Lage im Gebäude



Zimmeranzahl	3
Wohnfläche	73,16 m ²
Balkon	9,46 m ²
Balkon / Freiraumzimmer	6,63 m ²
Einlagerung	3,02 m ²

Kontakt



wohnen@villageimdritten.at

EIN PROJEKT DER **ARE**
AUSTRIAN REAL ESTATE

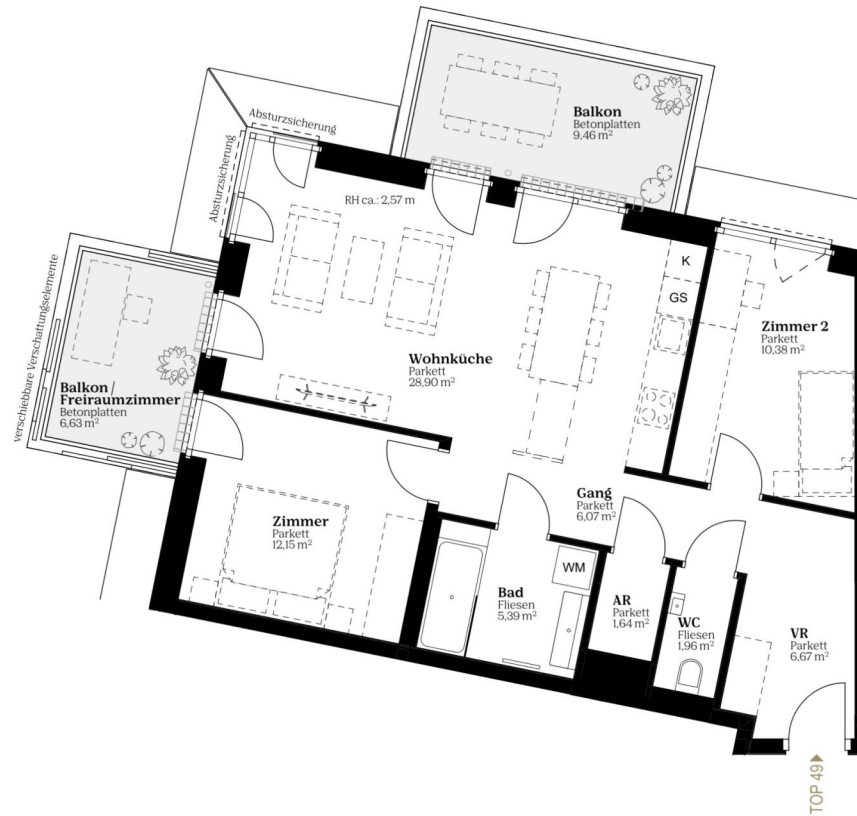

VILLAGE
IM DRITTEN

Die gärtnerische Gestaltung ist nur symbolisch dargestellt. Änderungen vorbehalten. Die Möblierung (inkl. Küche) und Begrünung gilt nur als Möblierungsvorschlag und ist daher nicht Bestandteil des Lieferumfanges und Vertrages. Die Raum- und Wohnungsgrößen, sowie Raumhöhen sind ungefähre Werte und können sich noch geringfügig ändern. Bauübliche Toleranzen sind zulässig. Sämtliche Maße und Maßangaben sind circa-Angaben und können sich noch ändern. Haustechnik und Elektroeinrichtungen, abgehängte Decken sowie Poterien sind nur nach Erfordernis dargestellt. Für die Anfertigung von Einbaumöbeln sind die Naturmaße zu nehmen. Änderungen während der Bauausführung – inlöfge Behördenauflagen, haustechnischer und konstruktiver Maßnahmen – vorbehalten. Planstand 04.09.2025

VILLAGE IM DRITTEN

Top 50

1030 Wien, Hilde-Güden-Promenade 5

Baufeld 13 Lage im Quartier



8. OG

Lage im Gebäude

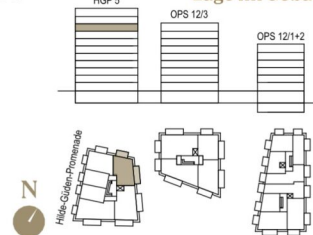

Zimmeranzahl	3
Wohnfläche	72,83 m ²
Balkon	14,69 m ²
Balkon / Freiraumzimmer	9,46 m ²
Einlagerung	3,12 m ²

Kontakt



wohnen@villageimdritten.at

EIN PROJEKT DER **ARE**
AUSTRIAN REAL ESTATE

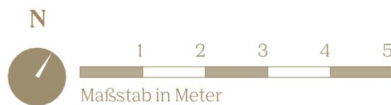
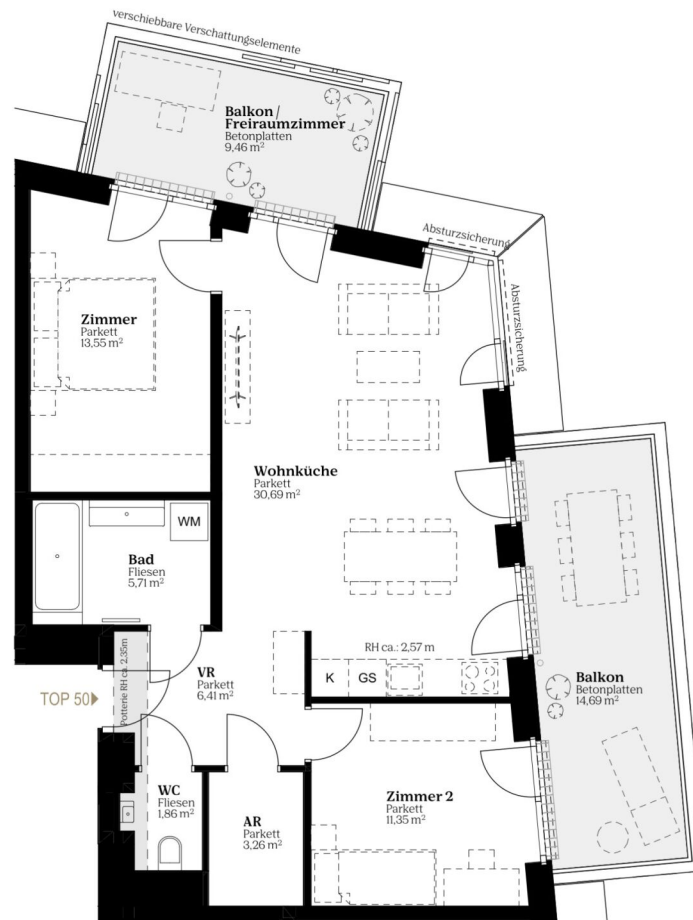

Die gärtnerische Gestaltung ist nur symbolisch dargestellt. Änderungen vorbehalten. Die Möblierung (inkl. Küche) und Begrünung gilt nur als Möblierungsvorschlag und ist daher nicht Bestandteil des Lieferumfanges und Vertrages. Die Raum- und Wohnungsgrößen, sowie Raumhöhen sind ungefähre Werte und können sich noch geringfügig ändern. Bauübliche Toleranzen sind zulässig. Sämtliche Maße und Maßangaben sind circa-Angaben und können sich noch ändern. Haustechnik und Elektroeinrichtungen, abgehängte Decken sowie Poterien sind nur nach Erfordernis dargestellt. Für die Anfertigung von Einbaumöbeln sind die Naturmaße zu nehmen. Änderungen während der Bauausführung – infolge Behördenauflagen, haustechnischer und konstruktiver Maßnahmen – vorbehalten. Planstand 04.09.2025

VILLAGE IM DRITTEN

Top 51

1030 Wien, Hilde-Güden-Promenade 5

Baufeld 13 Lage im Quartier



9. OG Lage im Gebäude



Zimmeranzahl	4
Wohnfläche	95,94 m ²
Balkon	14,69 m ²
Balkon / Freiraumzimmer	14,69 m ²
Einlagerung	3,17 m ²

Kontakt



wohnen@villageimdritten.at

EIN PROJEKT DER **ARE**
AUSTRIAN REAL ESTATE

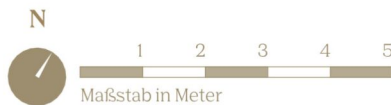
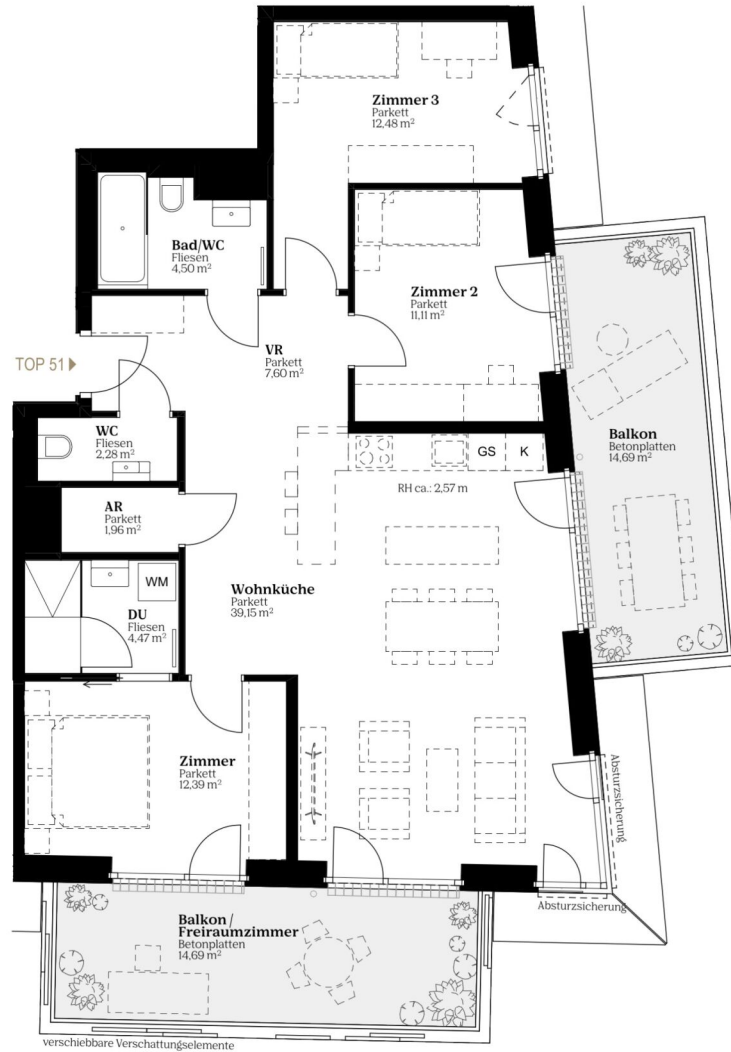

VILLAGE IM DRITTEN

Top 52

1030 Wien, Hilde-Güden-Promenade 5

Baufeld 13

Lage im Quartier



9. OG

Lage im Gebäude



Zimmeranzahl	4
Wohnfläche	98,07 m ²
Balkon	14,69 m ²
Balkon / Freiraumzimmer	6,63 m ²
Einlagerung	5,31 m ²

Kontakt



wohnen@villageimdritten.at

EIN PROJEKT DER **ARE**
AUSTRIAN REAL ESTATE

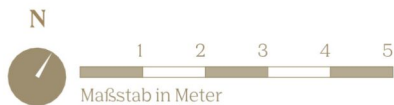
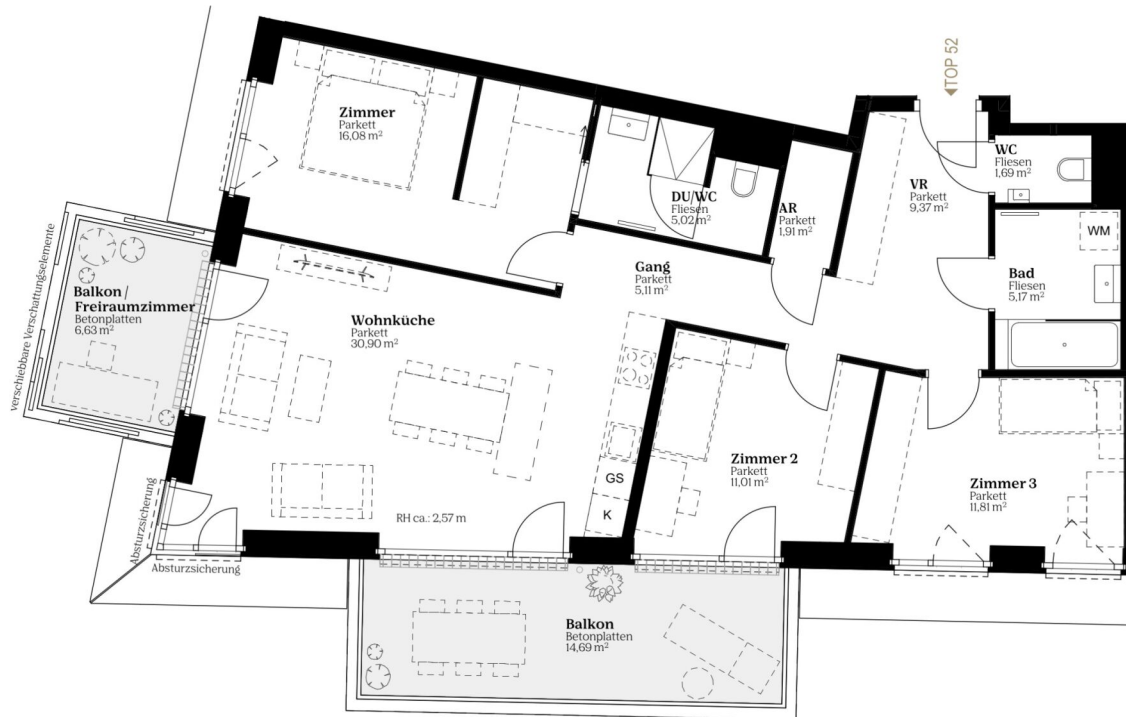

**VILLAGE
IM DRITTEN**

Die gärtnerische Gestaltung ist nur symbolisch dargestellt. Änderungen vorbehalten. Die Möblierung (inkl. Küche) und Begrünung gilt nur als Möblierungsvorschlag und ist daher nicht Bestandteil des Lieferumfanges und Vertrages. Die Raum- und Wohnungsgrößen, sowie Raumhöhen sind ungefähre Werte und können sich noch geringfügig ändern. Bauübliche Toleranzen sind zulässig. Sämtliche Maße und Maßangaben sind circa-Angaben und können sich noch ändern. Haustechnik und Elektroeinrichtungen, abgehängte Decken sowie Poterien sind nur nach Erfordernis dargestellt. Für die Anfertigung von Einbaumöbeln sind die Naturmaße zu nehmen. Änderungen während der Bauausführung – inlöfge Behördenauflagen, haustechnischer und konstruktiver Maßnahmen – vorbehalten. Planstand 08.02.2026

4 ZIMMER 98,07 m² WOHNFLÄCHE

Top 54

1030 Wien, Hilde-Güden-Promenade 5

Baufeld 13
Lage im Quartier



9. OG Lage im Gebäude

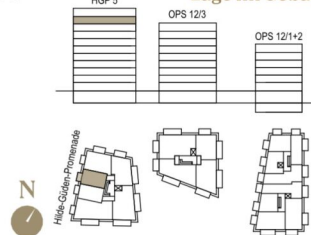

Zimmeranzahl	2
Wohnfläche	49,64 m ²
Balkon	- m ²
Balkon / Freiraumzimmer	6,63 m ²
Einlagerung	3,01 m ²

Kontakt



wohnen@villageimdritten.at

EIN PROJEKT DER **ARE**
AUSTRIAN REAL ESTATE

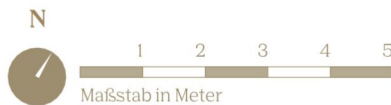
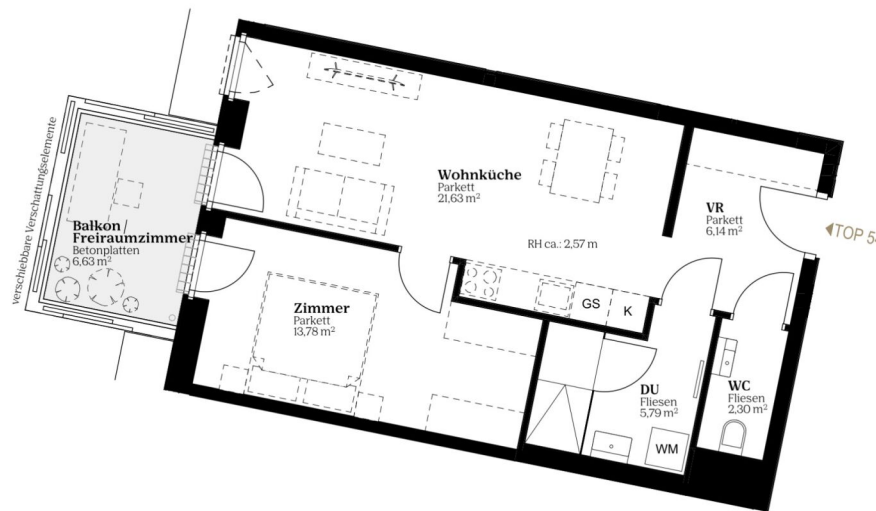

VILLAGE IM DRITTEN

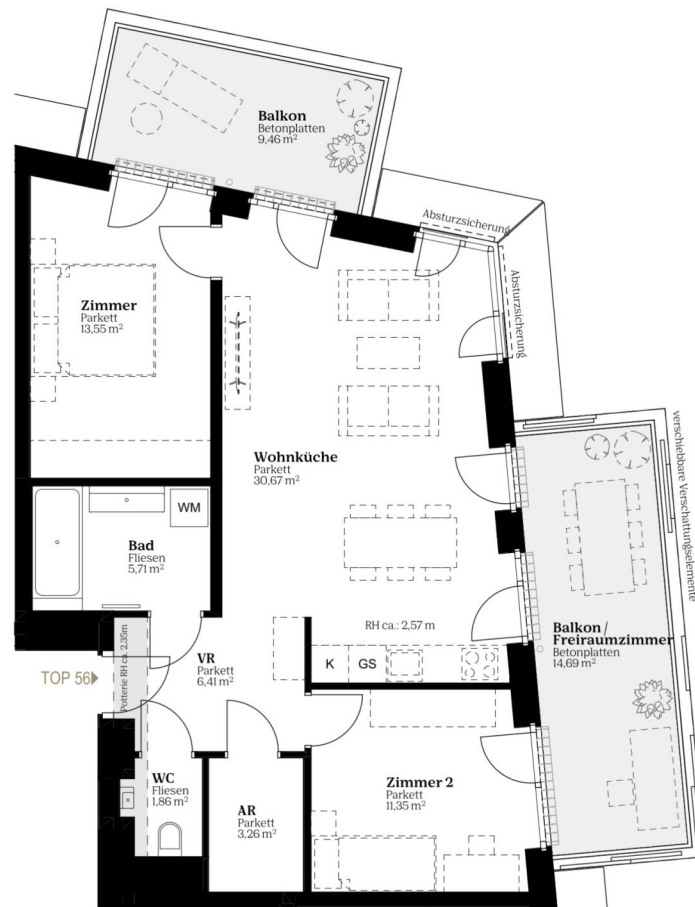

Top 56

1030 Wien, Hilde-Güden-Promenade 5

Baufeld 13 Lage im Quartier



9. OG Lage im Gebäude

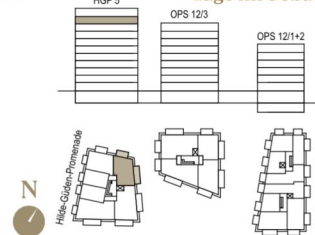

Zimmeranzahl	3
Wohnfläche	72,81 m ²
Balkon	9,46 m ²
Balkon / Freiraumzimmer	14,69 m ²
Einlagerung	2,91 m ²

Kontakt



wohnen@villageimdritten.at



Die gärtnerische Gestaltung ist nur symbolisch dargestellt. Änderungen vorbehalten. Die Möblierung (inkl. Küche) und Begrünung gilt nur als Möblierungsvorschlag und ist daher nicht Bestandteil des Lieferumfanges und Vertrages. Die Raum- und Wohnungsgrößen, sowie Raumhöhen sind ungefähre Werte und können sich noch geringfügig ändern. Bauübliche Toleranzen sind zulässig. Sämtliche Maße und Maßangaben sind circa-Angaben und können sich noch ändern. Haustechnik und Elektroeinrichtungen, abgehängte Decken sowie Poterien sind nur nach Erfordernis dargestellt. Für die Anfertigung von Einbaumöbeln sind die Naturmaße zu nehmen. Änderungen während der Bauausführung – infolge Behördenauflagen, haustechnischer und konstruktiver Maßnahmen – vorbehalten. Planstand 04.09.2025

EIN PROJEKT DER **ARE**
AUSTRIAN REAL ESTATE

VILLAGE IM DRITTEN

Top 57

1030 Wien, Hilde-Güden-Promenade 5

Baufeld 13

Lage im Quartier



10. OG

Lage im Gebäude



Zimmeranzahl	4
Wohnfläche	95,87 m ²
Balkon	14,69 m ²
Balkon / Freiraumzimmer	14,69 m ²
Einlagerung	3,47 m ²

Kontakt

wohnen@villageimdritten.at

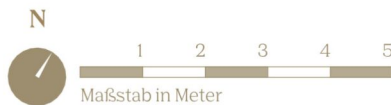
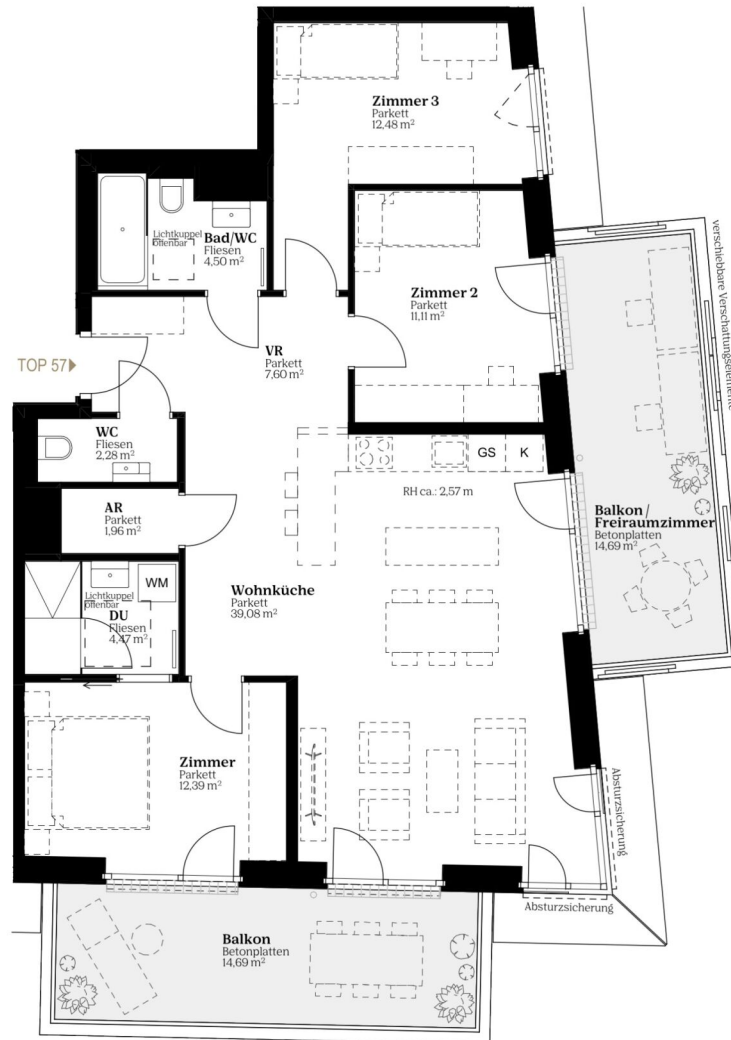

VILLAGE IM DRITTEN

Die gärtnerische Gestaltung ist nur symbolisch dargestellt. Änderungen vorbehalten. Die Möblierung (inkl. Küche) und Begrünung gilt nur als Möblierungsvorschlag und ist daher nicht Bestandteil des Lieferumfanges und Vertrages. Die Raum- und Wohnungsgrößen, sowie Raumhöhen sind ungefähre Werte und können sich noch geringfügig ändern. Bauübliche Toleranzen sind zulässig. Sämtliche Maße und Maßangaben sind circa-Angaben und können sich noch ändern. Haustechnik und Elektroeinrichtungen, abgehängte Decken sowie Poterien sind nur nach Erfordernis dargestellt. Für die Anfertigung von Einbaumöbeln sind die Naturmaße zu nehmen. Änderungen während der Bauausführung – inlöfge Behördenauflagen, haustechnischer und konstruktiver Maßnahmen – vorbehalten. Planstand 04.09.2025

EIN PROJEKT DER **ARE**
AUSTRIAN REAL ESTATE

4 ZIMMER 95,87 m² WOHNFLÄCHE

KAUFPREIS EIGENNUTZER: € 927.000,00, ANLEGER: € 834.000,00

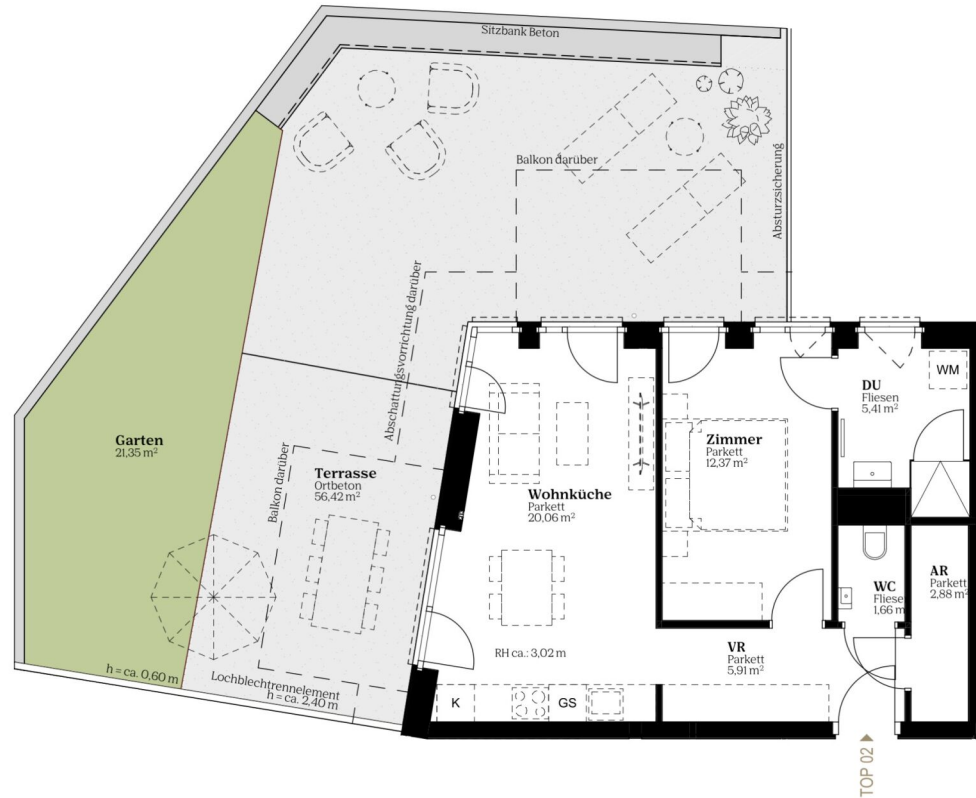

Top 02

1030 Wien, Otto-Preminger Straße 12 / Stiege 1

Baufeld 13

Lage im Quartier



EG Lage im Gebäude

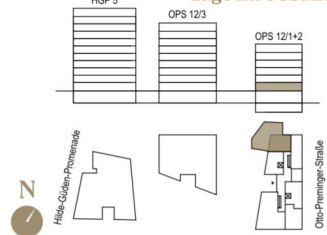

Zimmeranzahl	2
Wohnfläche	48,29 m ²
Terrasse	56,42 m ²
Garten	21,35 m ²
Einlagerung	3,03 m ²

Kontakt

wohnen@villageimdritten.at



VILLAGE IM DRITTEN

Top 03

1030 Wien, Otto-Preminger Straße 12 / Stiege 1

Baufeld 13 Lage im Quartier



EG Lage im Gebäude

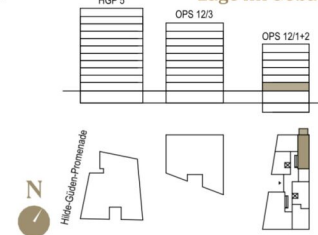

Zimmeranzahl	2
Wohnfläche	49,49 m ²
Balkon	-
Balkon / Freiraumzimmer	6,63 m ²
Einlagerung	3,04 m ²

Kontakt



wohnen@villageimdritten.at

EIN PROJEKT DER **ARE**
AUSTRIAN REAL ESTATE

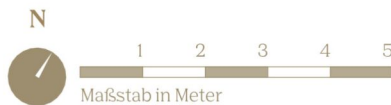
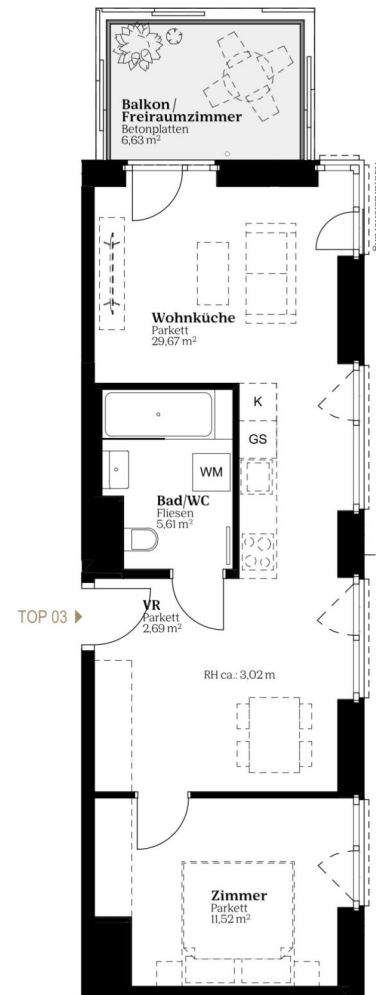

**VILLAGE
IM DRITTEN**

Die gärtnerische Gestaltung ist nur symbolisch dargestellt. Änderungen vorbehalten. Die Möblierung (inkl. Küche) und Begrünung gilt nur als Möblierungsvorschlag und ist daher nicht Bestandteil des Lieferumfanges und Vertrages. Die Raum- und Wohnungsgrößen, sowie Raumhöhen sind ungefähre Werte und können sich noch geringfügig ändern. Bauübliche Toleranzen sind zulässig. Sämtliche Maße und Maßangaben sind circa-Angaben und können sich noch ändern. Haustechnik und Elektroeinrichtungen, abgehängte Decken sowie Poterien sind nur nach Erfordernis dargestellt. Für die Anfertigung von Einbaumöbeln sind die Naturmaße zu nehmen. Änderungen während der Bauausführung – infolge Behördenauflagen, haustechnischer und konstruktiver Maßnahmen – vorbehalten. Planstand 04.09.2025

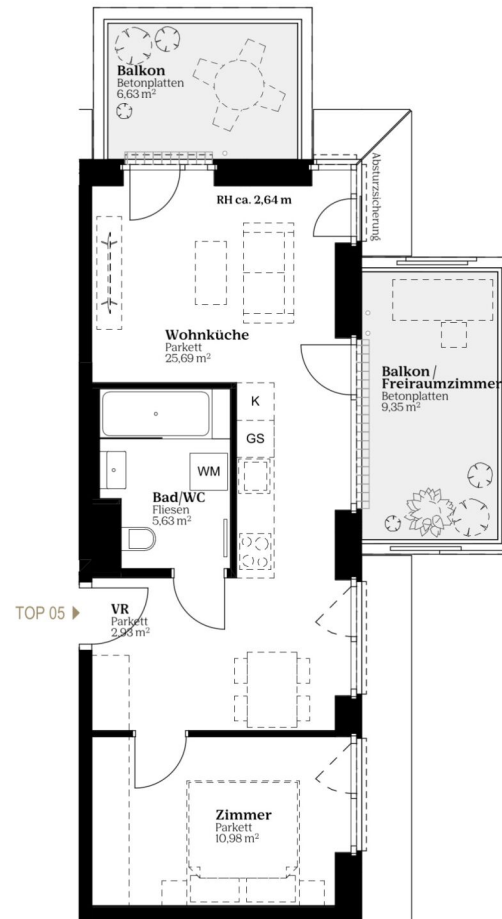

Top 05
1030 Wien, Otto-Preminger Straße 12 / Stiege 1

Baufeld 13
Lage im Quartier



1. OG Lage im Gebäude

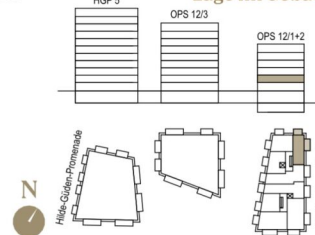

Zimmeranzahl	2
Wohnfläche	45,23 m ²
Balkon	6,63 m ²
Balkon / Freiraumzimmer	9,35 m ²
Einlagerung	3,04 m ²

Kontakt



wohnen@villageimdritten.at

Top 08

1030 Wien, Otto-Preminger Straße 12 / Stiege 1

Baufeld 13

Lage im Quartier



2. OG

Lage im Gebäude

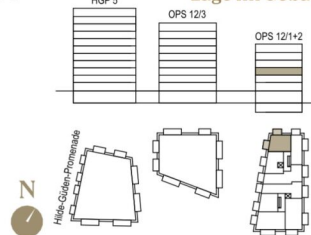

Zimmeranzahl	2
Wohnfläche	48,47 m ²
Balkon	6,85 m ²
Balkon / Freiraumzimmer	6,85 m ²
Einlagerung	3,04 m ²

Kontakt



wohnen@villageimdritten.at



EIN PROJEKT DER

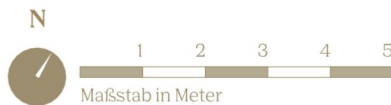
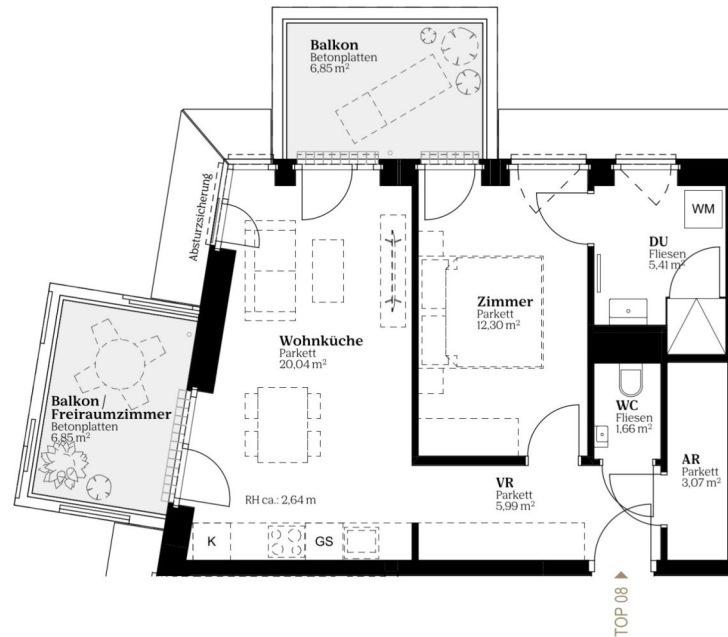

VILLAGE IM DRITTEN

Top 09

1030 Wien, Otto-Preminger Straße 12 / Stiege 1

Baufeld 13

Lage im Quartier



2. OG Lage im Gebäude

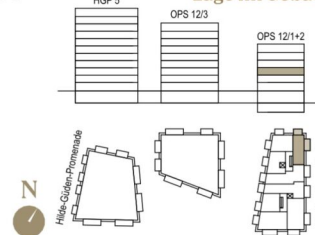

Zimmeranzahl	2
Wohnfläche	45,40 m ²
Balkon	9,35 m ²
Balkon / Freiraumzimmer	6,63 m ²
Einlagerung	3,14 m ²

Kontakt



wohnen@villageimdritten.at

EIN PROJEKT DER **ARE**
AUSTRIAN REAL ESTATE

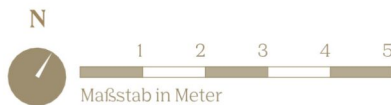
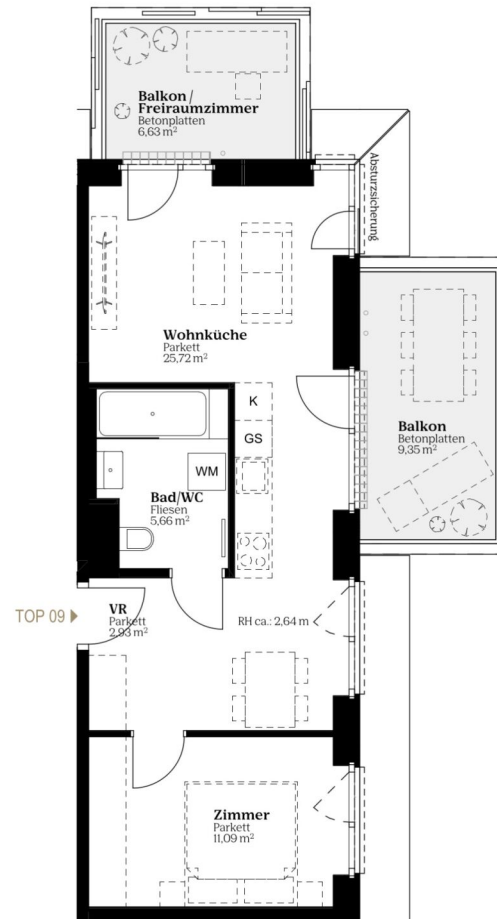

VILLAGE IM DRITTEN

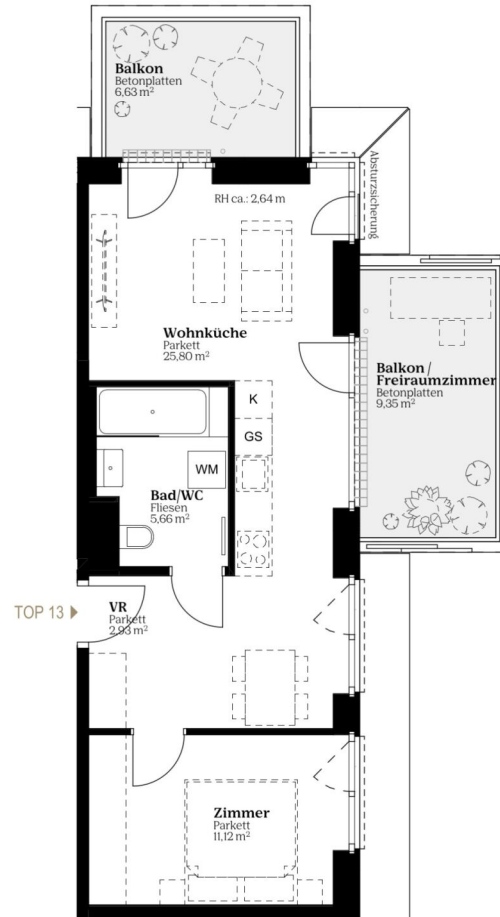

Top 13
1030 Wien, Otto-Preminger Straße 12 / Stiege 1

Baufeld 13 Lage im Quartier



3. OG Lage im Gebäude

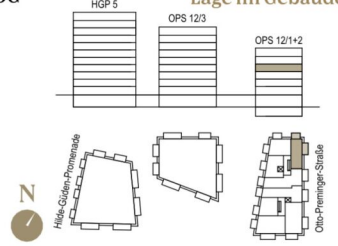

Zimmeranzahl	2
Wohnfläche	45,50 m ²
Balkon	6,63 m ²
Balkon / Freiraumzimmer	9,35 m ²
Einlagerung	4,39 m ²

Kontakt



wohnen@villageimdritten.at



Die gärtnerische Gestaltung ist nur symbolisch dargestellt. Änderungen vorbehalten. Die Möblierung (inkl. Küche) und Begrünung gilt nur als Möblierungsvorschlag und ist daher nicht Bestandteil des Lieferumfanges und Vertrages. Die Raum- und Wohnungsgrößen, sowie Raumhöhen sind ungefähre Werte und können sich noch geringfügig ändern. Bauübliche Toleranzen sind zulässig. Sämtliche Maße und Maßangaben sind circa-Angaben und können sich noch ändern. Haustechnik und Elektroeinrichtungen, abgehängte Decken sowie Poterien sind nur nach Erfordernis dargestellt. Für die Anfertigung von Einbaumöbeln sind die Naturmaße zu nehmen. Änderungen während der Bauausführung – infolge Behördenauflagen, haustechnischer und konstruktiver Maßnahmen – vorbehalten. Planstand 04.09.2025

EIN PROJEKT DER **ARE**
AUSTRIAN REAL ESTATE

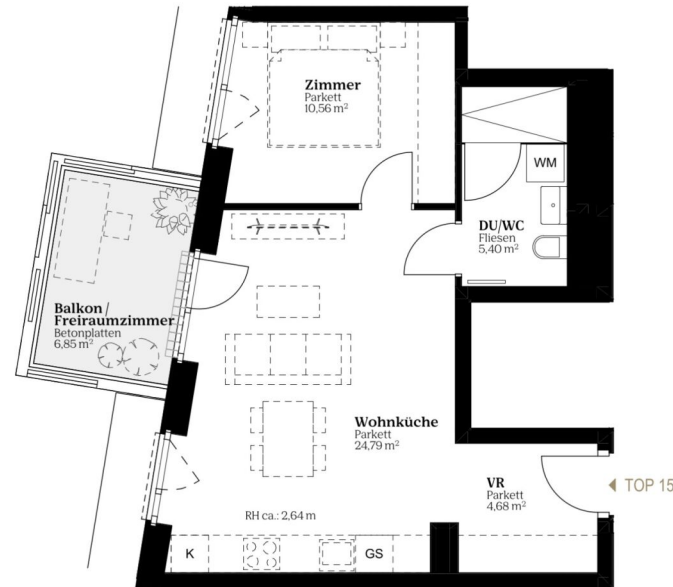

Top 15

1030 Wien, Otto-Preminger Straße 12 / Stiege 1

Baufeld 13

Lage im Quartier



3. OG

Lage im Gebäude

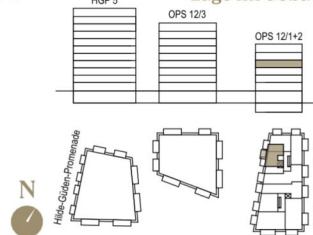

Zimmeranzahl	2
Wohnfläche	45,43 m ²
Balkon	- m ²
Balkon / Freiraumzimmer	6,85 m ²
Einlagerung	4,48 m ²

Kontakt



wohnen@villageimdrritten.at

VILLAGE IM DRITTEN

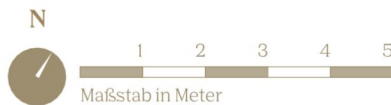
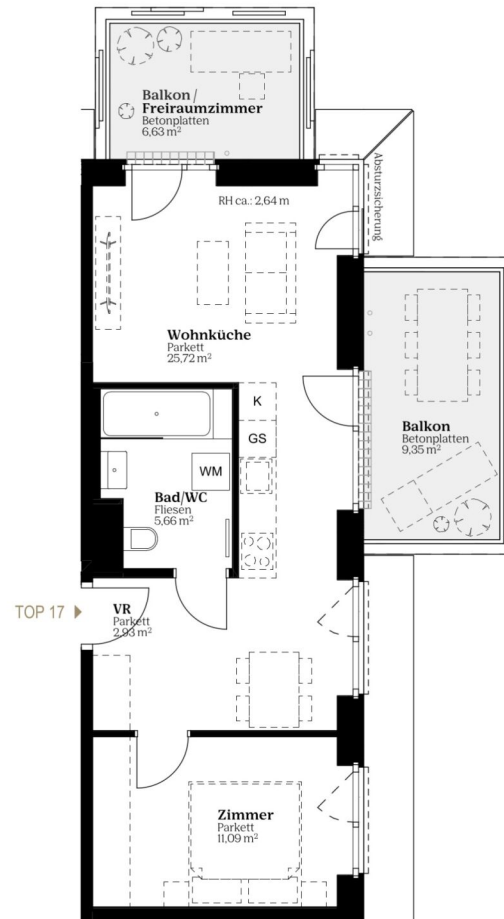

**VILLAGE
IM DRITTEN**

Die gärtnerische Gestaltung ist nur symbolisch dargestellt. Änderungen vorbehalten. Die Möblierung (inkl. Küche) und Begrünung gilt nur als Möblierungsvorschlag und ist daher nicht Bestandteil des Lieferumfanges und Vertrages. Die Raum- und Wohnungsgrößen, sowie Raumhöhen sind ungefähre Werte und können sich noch geringfügig ändern. Bauübliche Toleranzen sind zulässig. Sämtliche Maße und Maßangaben sind circa-Angaben und können sich noch ändern. Haustechnik und Elektroeinrichtungen, abgehängte Decken sowie Poterien sind nur nach Erfordernis dargestellt. Für die Anfertigung von Einbaumöbeln sind die Naturmaße zu nehmen. Änderungen während der Bauausführung – infolge Behördenauflagen, haustechnischer und konstruktiver Maßnahmen – vorbehalten. Planstand 04.09.2025

2 ZIMMER 45,4 m² WOHNFLÄCHE

Top 17
1030 Wien, Otto-Preminger Straße 12 / Stiege 1

Baufeld 13
Lage im Quartier



4. OG Lage im Gebäude

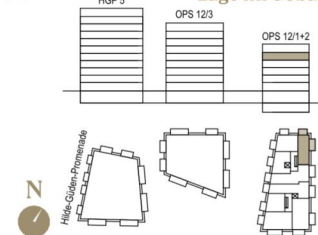

Zimmeranzahl	2
Wohnfläche	45,40 m ²
Balkon	9,35 m ²
Balkon / Freiraumzimmer	6,63 m ²
Einlagerung	3,21 m ²

Kontakt



wohnen@villageimdritten.at

EIN PROJEKT DER **ARE**
AUSTRIAN REAL ESTATE

Top 18

1030 Wien, Otto-Preminger Straße 12 / Stiege 1

Baufeld 13

Lage im Quartier



4. OG

Lage im Gebäude

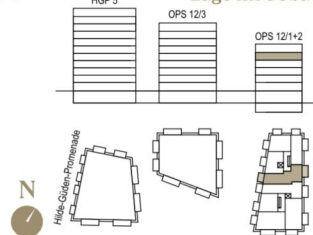

Zimmeranzahl	3
Wohnfläche	66,74 m ²
Balkon	9,35 m ²
Balkon / Freiraumzimmer	6,85 m ²
Einlagerung	3,21 m ²

Kontakt



wohnen@villageimdritten.at

EIN PROJEKT DER **ARE**
AUSTRIAN REAL ESTATE

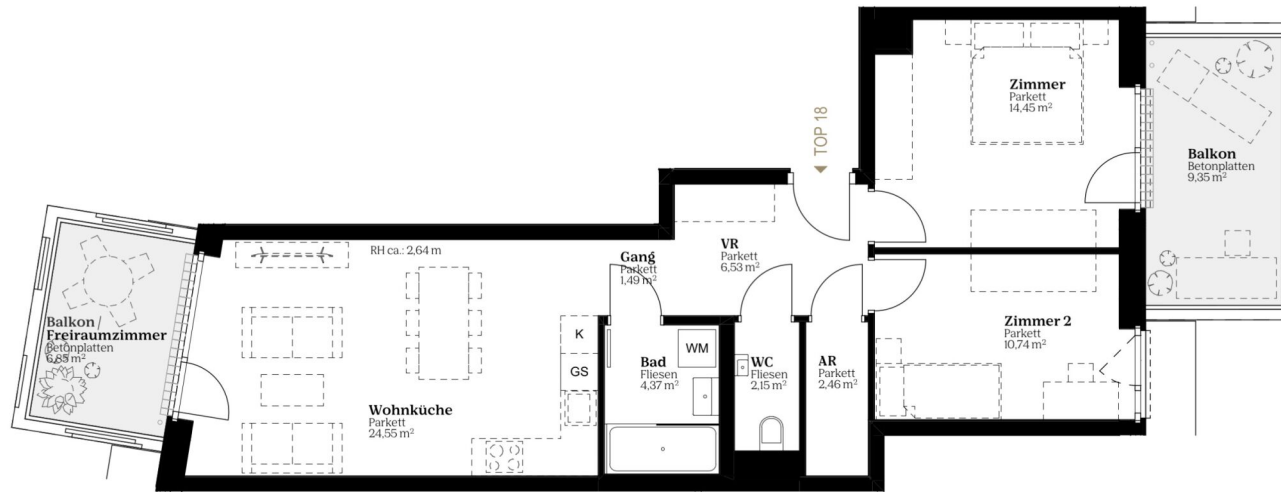

VILLAGE IM DRITTEN

Top 19

1030 Wien, Otto-Preminger Straße 12 / Stiege 1

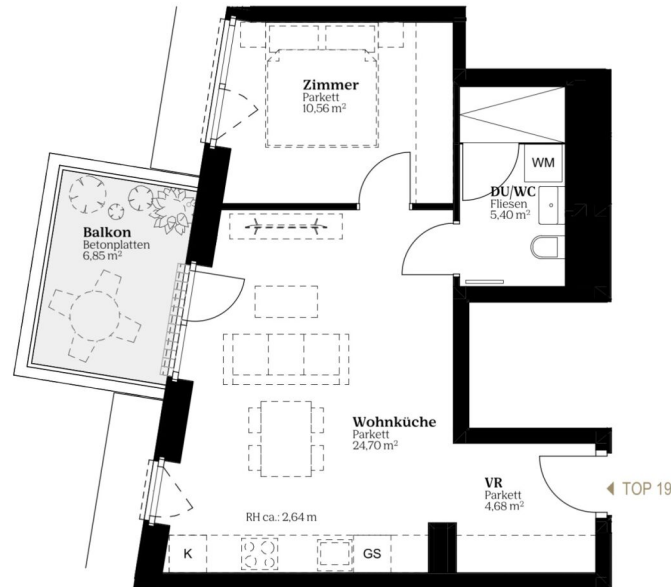

Baufeld 13

Lage im Quartier



4. OG Lage im Gebäude

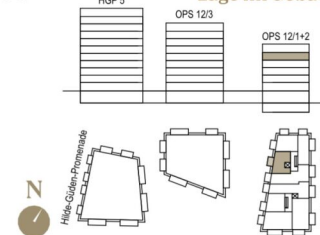

Zimmeranzahl	2
Wohnfläche	45,34 m ²
Balkon	6,85 m ²
Balkon / Freiraumzimmer	- m ²
Einlagerung	3,21 m ²

Kontakt



wohnen@villageimdritten.at

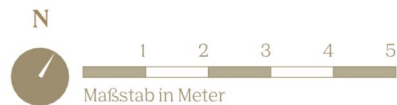

Die gärtnerische Gestaltung ist nur symbolisch dargestellt. Änderungen vorbehalten. Die Möblierung (inkl. Küche) und Begrünung gilt nur als Möblierungsvorschlag und ist daher nicht Bestandteil des Lieferumfanges und Vertrages. Die Raum- und Wohnungsgrößen, sowie Raumhöhen sind ungefähre Werte und können sich noch geringfügig ändern. Bauübliche Toleranzen sind zulässig. Sämtliche Maße und Maßangaben sind circa-Angaben und können sich noch ändern. Haustechnik und Elektroeinrichtungen, abgehängte Decken sowie Poterien sind nur nach Erfordernis dargestellt. Für die Anfertigung von Einbaumöbeln sind die Naturmaße zu nehmen. Änderungen während der Bauausführung – infolge Behördenauflagen, haustechnischer und konstruktiver Maßnahmen – vorbehalten. Planstand 24.09.2025

EIN PROJEKT DER **ARE**
AUSTRIAN REAL ESTATE

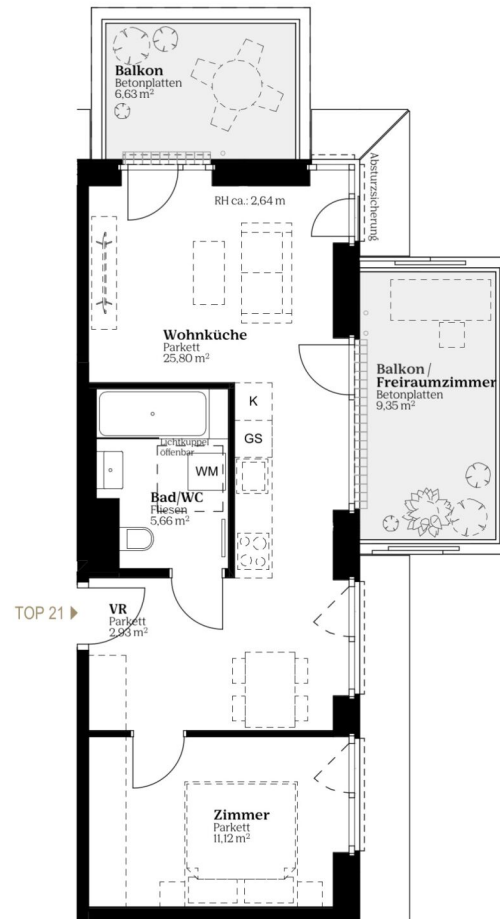

Top 21
1030 Wien, Otto-Preminger Straße 12 / Stiege 1

Baufeld 13
Lage im Quartier



5. OG Lage im Gebäude

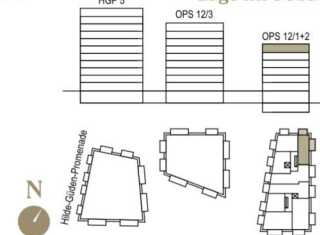

Zimmeranzahl	2
Wohnfläche	45,50 m ²
Balkon	6,63 m ²
Balkon / Freiraumzimmer	9,35 m ²
Einlagerung	3,21 m ²

Kontakt



wohnen@villageimdritten.at

Top 22

1030 Wien, Otto-Preminger Straße 12 / Stiege 1

Baufeld 13

Lage im Quartier



5. OG

Lage im Gebäude

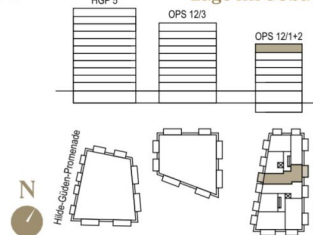

Zimmeranzahl	3
Wohnfläche	66,74 m ²
Balkon	6,85 m ²
Balkon / Freiraumzimmer	9,35 m ²
Einlagerung	3,22 m ²

Kontakt



wohnen@villageimdritten.at



EIN PROJEKT DER

ARE
AUSTRIAN REAL ESTATE

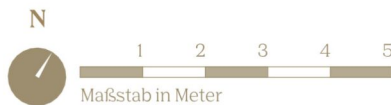
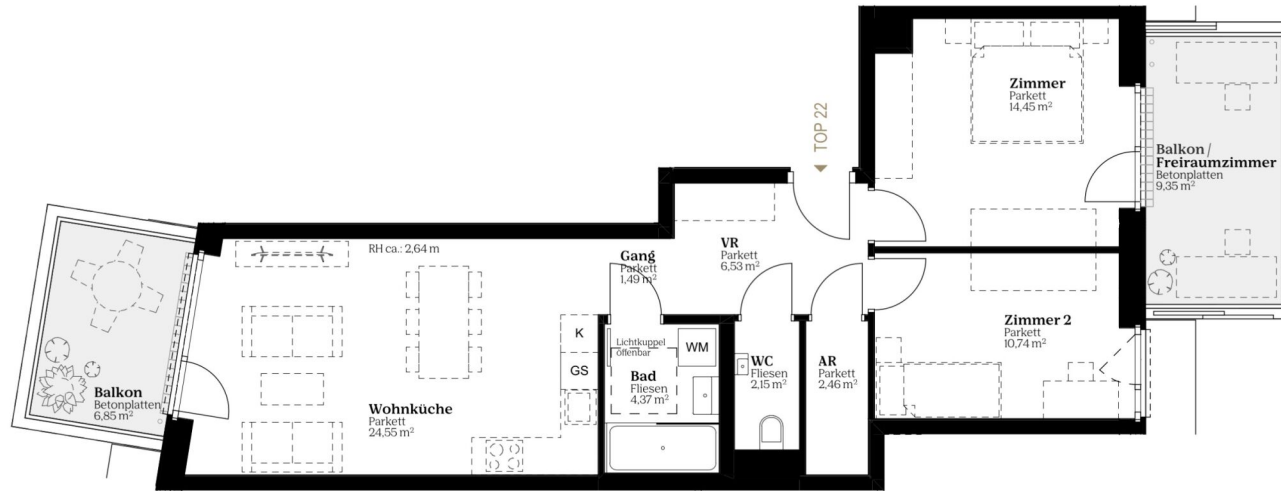

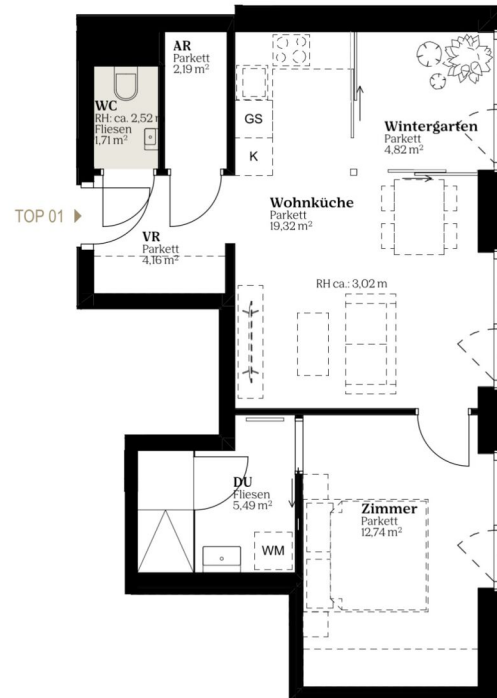

Top 01

1030 Wien, Otto-Preminger Straße 12 / Stiege 2

Baufeld 13
Lage im Quartier



EG Lage im Gebäude

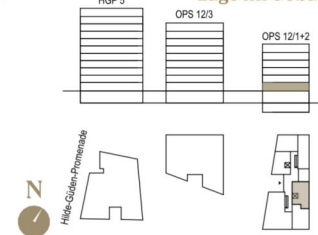

Zimmeranzahl	2
Wohnfläche	50,43 m ²
Terrasse	- m ²
Garten	- m ²
Einlagerung	3,51 m ²

Kontakt



wohnen@villageimdrritten.at



VILLAGE IM DRITTEN

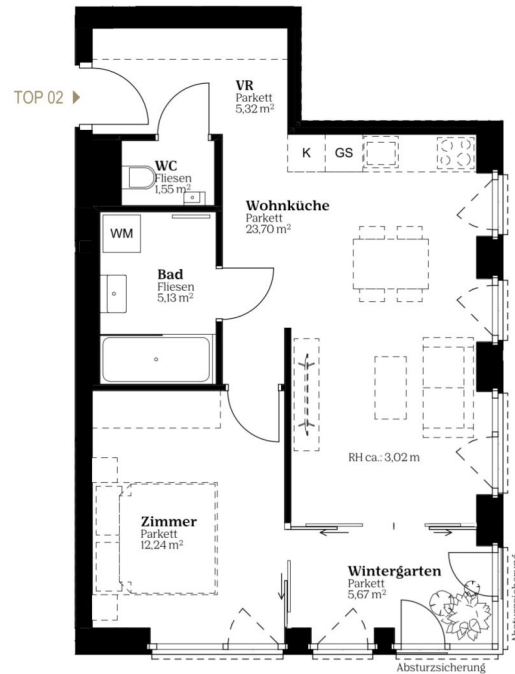

Top 02

1030 Wien, Otto-Preminger Straße 12 / Stiege 2

Baufeld 13 Lage im Quartier

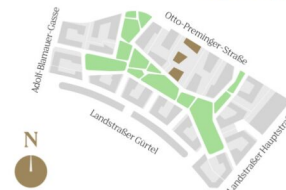

EG Lage im Gebäude

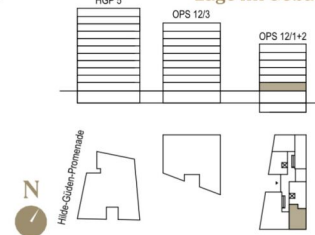

Zimmeranzahl	2
Wohnfläche	53,61 m ²
Terrasse	- m ²
Garten	- m ²
Einlagerung	3,46 m ²

Kontakt



wohnen@villageimdritten.at



Die gärtnerische Gestaltung ist nur symbolisch dargestellt. Änderungen vorbehalten. Die Möblierung (inkl. Küche) und Begrünung gilt nur als Möblierungsvorschlag und ist daher nicht Bestandteil des Lieferumfanges und Vertrages. Die Raum- und Wohnungsgrößen, sowie Raumhöhen sind ungefähre Werte und können sich noch geringfügig ändern. Bauübliche Toleranzen sind zulässig. Sämtliche Maße und Maßangaben sind circa-Angaben und können sich noch ändern. Haustechnik und Elektroeinrichtungen, abgehängte Decken sowie Poterien sind nur nach Erfordernis dargestellt. Für die Anfertigung von Einbaumöbeln sind die Naturmaße zu nehmen. Änderungen während der Bauausführung – infolge Behördenauflagen, haustechnischer und konstruktiver Maßnahmen – vorbehalten. Planstand 04.09.2025

EIN PROJEKT DER **ARE**
AUSTRIAN REAL ESTATE

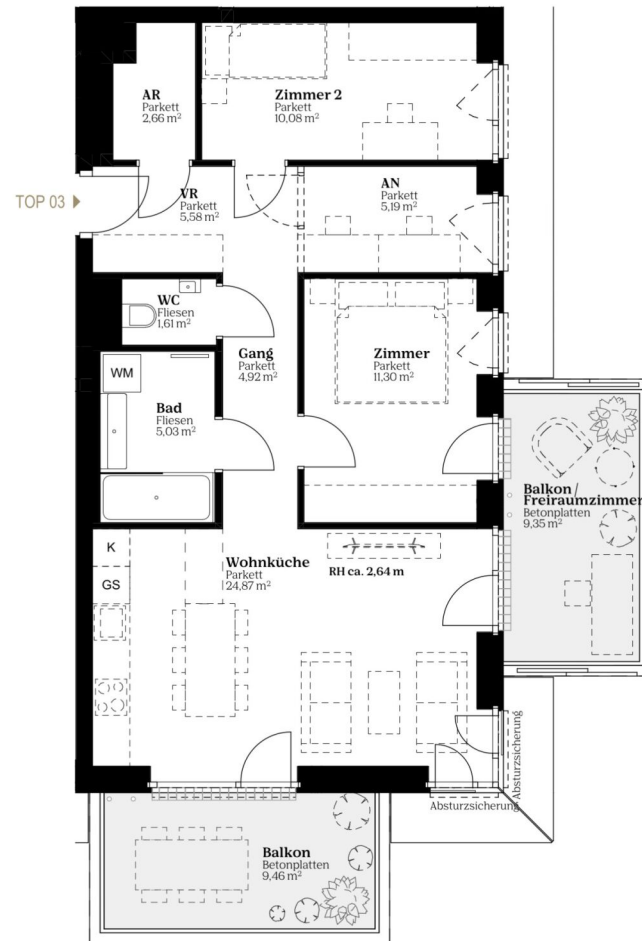

VILLAGE IM DRITTEN

Top 03

1030 Wien, Otto-Preminger Straße 12 / Stiege 2

Baufeld 13 Lage im Quartier



1. OG Lage im Gebäude

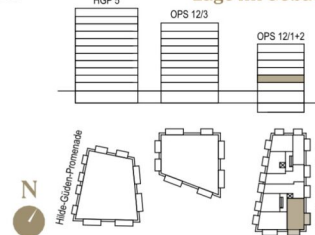

Zimmeranzahl	3
Wohnfläche	71,24 m ²
Balkon	9,46 m ²
Balkon / Freiraumzimmer	9,35 m ²
Einlagerung	3,48 m ²

Kontakt



wohnen@villageimdritten.at

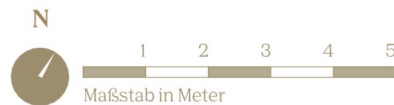

Die gärtnerische Gestaltung ist nur symbolisch dargestellt. Änderungen vorbehalten. Die Möblierung (inkl. Küche) und Begrünung gilt nur als Möblierungsvorschlag und ist daher nicht Bestandteil des Lieferumfanges und Vertrages. Die Raum- und Wohnungsgrößen, sowie Raumhöhen sind ungefähre Werte und können sich noch geringfügig ändern. Bauübliche Toleranzen sind zulässig. Sämtliche Maße und Maßangaben sind circa-Angaben und können sich noch ändern. Haustechnik und Elektroeinrichtungen, abgehängte Decken sowie Poterien sind nur nach Erfordernis dargestellt. Für die Anfertigung von Einbaumöbeln sind die Naturmaße zu nehmen. Änderungen während der Bauausführung – infolge Behördenauflagen, haustechnischer und konstruktiver Maßnahmen – vorbehalten. Planstand 04.09.2025

EIN PROJEKT DER **ARE**
AUSTRIAN REAL ESTATE

Top 04

1030 Wien, Otto-Preminger Straße 12 / Stiege 2

Baufeld 13
Lage im Quartier



1. OG Lage im Gebäude

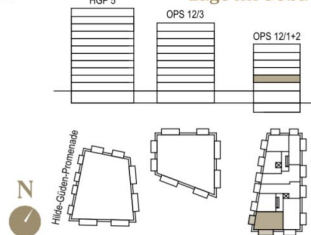

Zimmeranzahl	3
Wohnfläche	69,64 m ²
Balkon	6,85 m ²
Balkon / Freiraumzimmer	12,08 m ²
Einlagerung	3,48 m ²

Kontakt



wohnen@villageimdritten.at

EIN PROJEKT DER **ARE**
AUSTRIAN REAL ESTATE

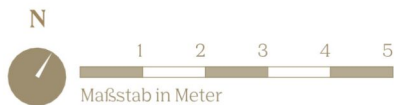
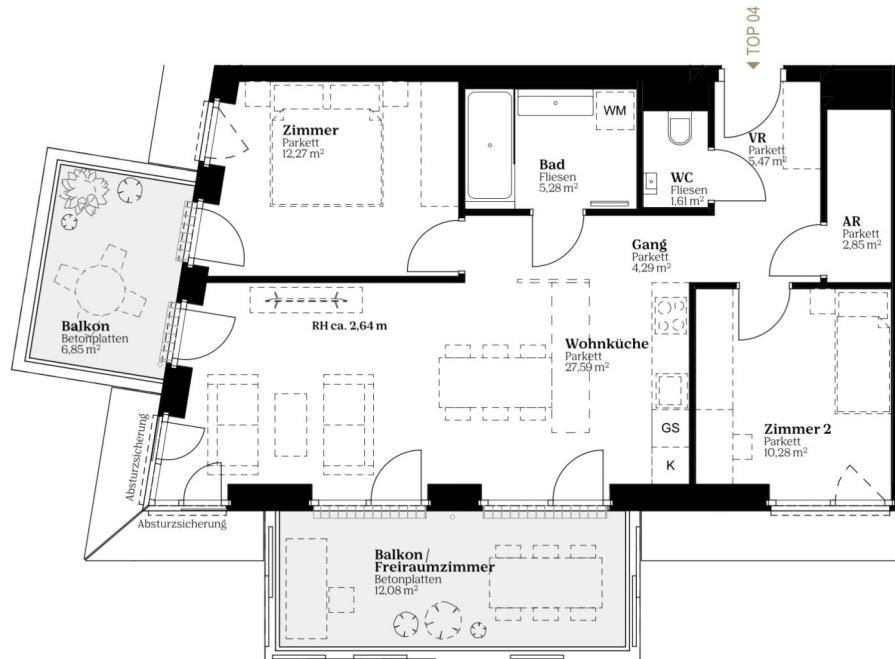

Top 05

1030 Wien, Otto-Preminger Straße 12 / Stiege 2

Baufeld 13
Lage im Quartier



1. OG Lage im Gebäude

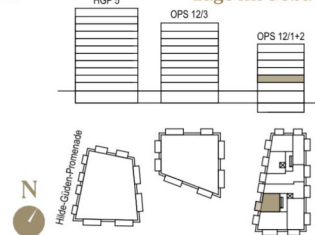

Zimmeranzahl	2
Wohnfläche	47,32 m ²
Balkon	- m ²
Balkon / Freiraumzimmer	6,85 m ²
Einlagerung	3,48 m ²

Kontakt



wohnen@villageimdritten.at

EIN PROJEKT DER **ARE**
AUSTRIAN REAL ESTATE

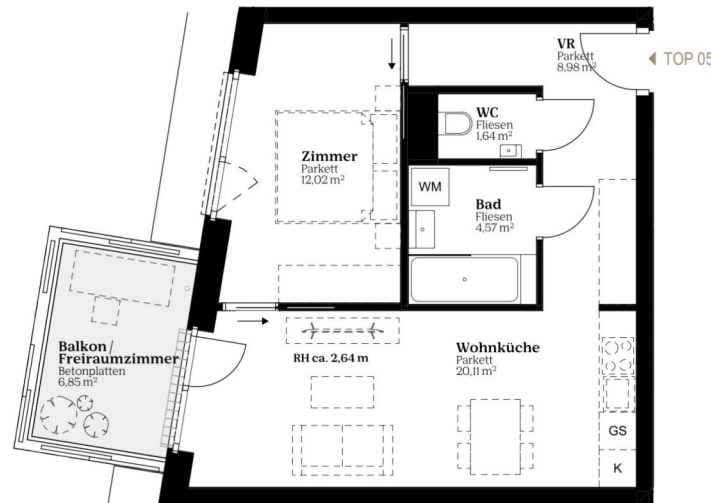

Top 06

1030 Wien, Otto-Preminger Straße 12 / Stiege 2

Baufeld 13

Lage im Quartier



1. OG

Lage im Gebäude

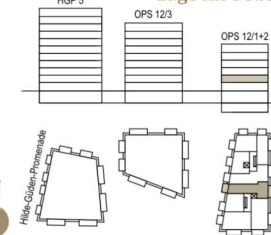

Zimmeranzahl	3
Wohnfläche	64,91 m ²
Balkon	9,35 m ²
Balkon / Freiraumzimmer	6,85 m ²
Einlagerung	3,48 m ²

Kontakt



wohnen@villageimdritten.at

EIN PROJEKT DER **ARE**
AUSTRIAN REAL ESTATE

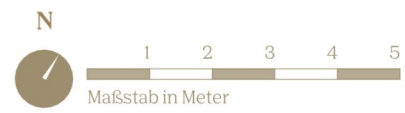
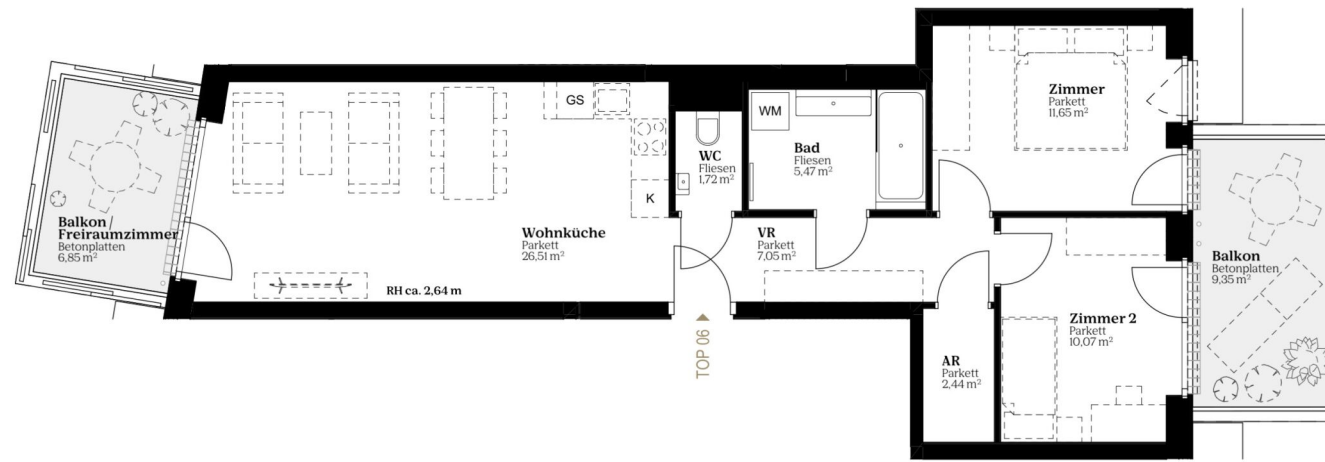

Top 08

1030 Wien, Otto-Preminger Straße 12 / Stiege 2

Baufeld 13
Lage im Quartier



2. OG Lage im Gebäude

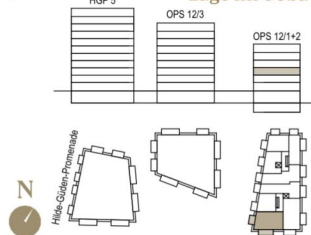

Zimmeranzahl	3
Wohnfläche	69,77 m ²
Balkon	12,08 m ²
Balkon / Freiraumzimmer	6,85 m ²
Einlagerung	3,48 m ²

Kontakt



wohnen@villageimdritten.at



EIN PROJEKT DER

ARE
AUSTRIAN REAL ESTATE

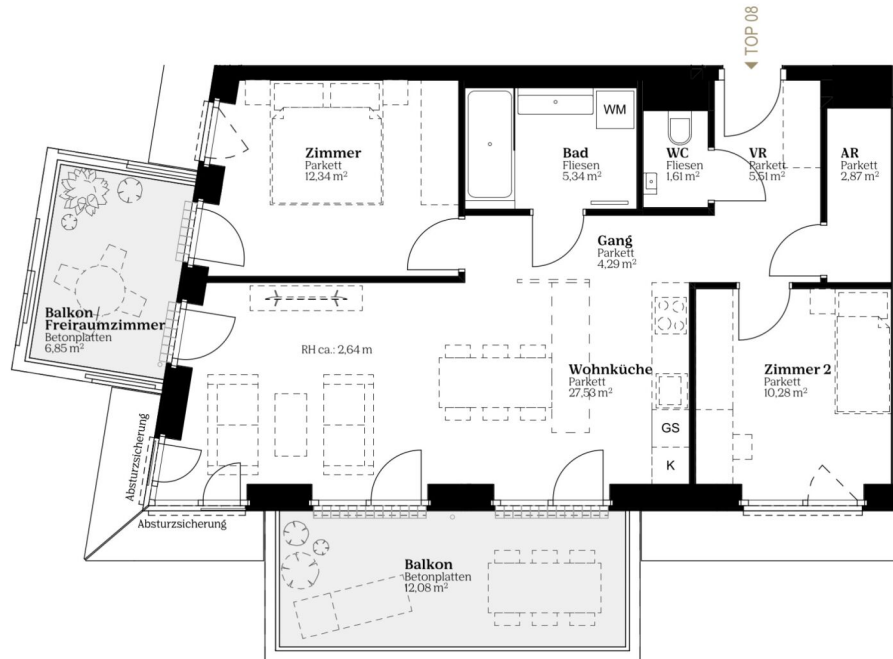

Top 10

1030 Wien, Otto-Preminger Straße 12 / Stiege 2

Baufeld 13

Lage im Quartier



2. OG

Lage im Gebäude

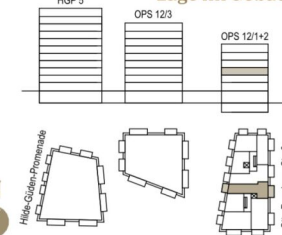

Zimmeranzahl	3
Wohnfläche	65,28 m ²
Balkon	6,85 m ²
Balkon / Freiraumzimmer	9,35 m ²
Einlagerung	3,48 m ²

Kontakt



wohnen@villageimdritten.at

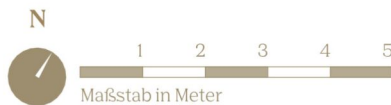
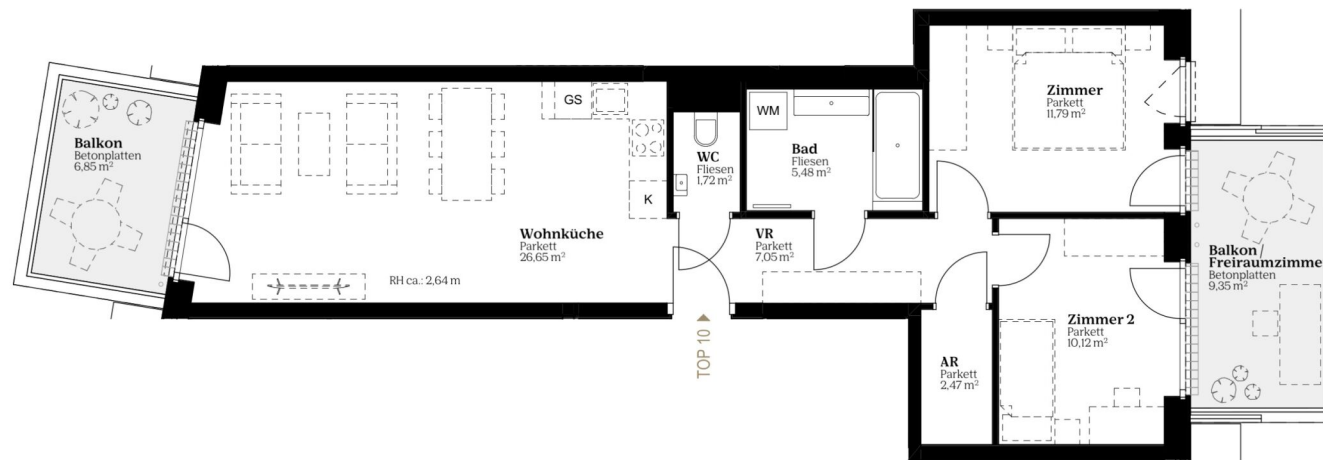

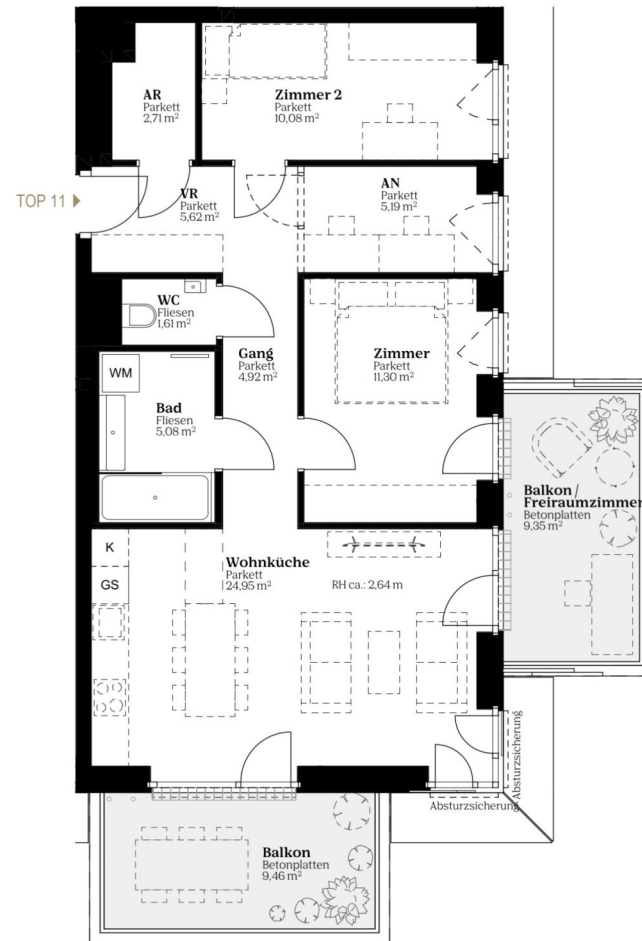

VILLAGE IM DRITTEN

Top 11

1030 Wien, Otto-Preminger Straße 12 / Stiege 2

Baufeld 13

Lage im Quartier



3. OG

Lage im Gebäude

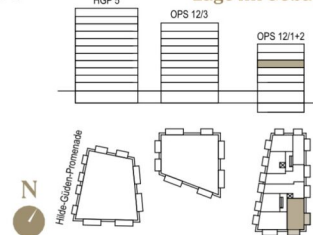

Zimmeranzahl	3
Wohnfläche	71,46 m ²
Balkon	9,46 m ²
Balkon / Freiraumzimmer	9,35 m ²
Einlagerung	3,48 m ²

Kontakt



wohnen@villageimdritten.at

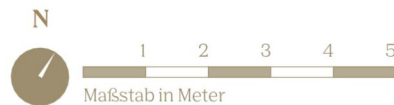

Die gärtnerische Gestaltung ist nur symbolisch dargestellt. Änderungen vorbehalten. Die Möblierung (inkl. Küche) und Begrünung gilt nur als Möblierungsvorschlag und ist daher nicht Bestandteil des Lieferumfanges und Vertrages. Die Raum- und Wohnungsgrößen, sowie Raumhöhen sind ungefähre Werte und können sich noch geringfügig ändern. Bauübliche Toleranzen sind zulässig. Sämtliche Maße und Maßangaben sind circa-Angaben und können sich noch ändern. Haustechnik und Elektroeinrichtungen, abgehängte Decken sowie Poterien sind nur nach Erfordernis dargestellt. Für die Anfertigung von Einbaumöbeln sind die Naturmaße zu nehmen. Änderungen während der Bauausführung – infolge Behördenauflagen, haustechnischer und konstruktiver Maßnahmen – vorbehalten. Planstand 04.09.2025

EIN PROJEKT DER **ARE**
AUSTRIAN REAL ESTATE

VILLAGE IM DRITTEN

Top 12

1030 Wien, Otto-Preminger Straße 12 / Stiege 2

Baufeld 13 Lage im Quartier



3. OG Lage im Gebäude

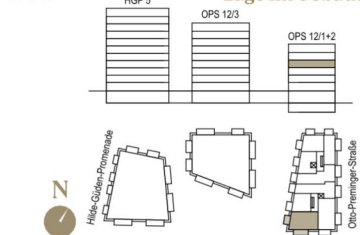

Zimmeranzahl	3
Wohnfläche	69,83 m ²
Balkon	6,85 m ²
Balkon / Freiraumzimmer	12,08 m ²
Einlagerung	3,36 m ²

Kontakt



wohnen@villageimdritten.at

EIN PROJEKT DER **ARE**
AUSTRIAN REAL ESTATE

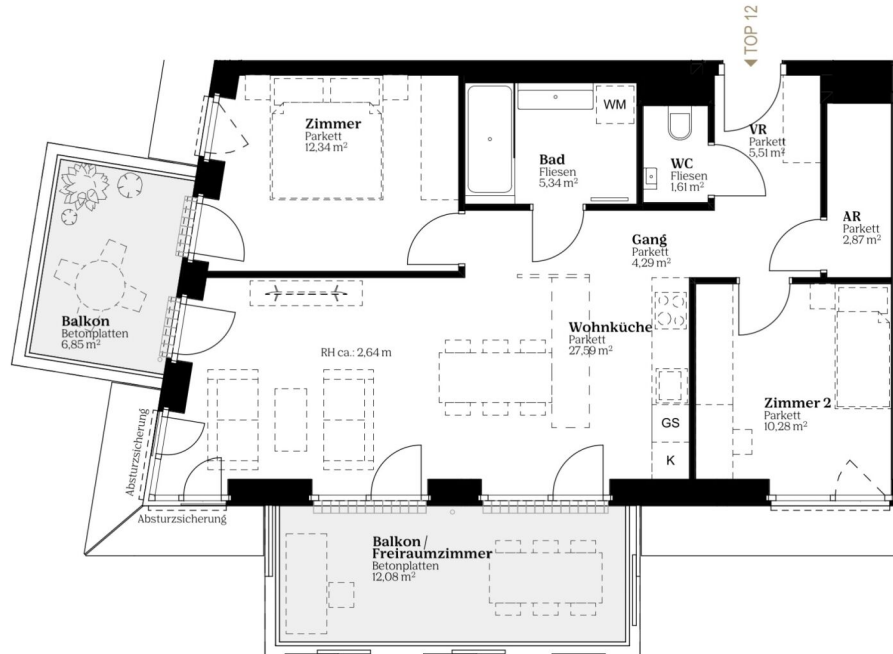

Die gärtnerische Gestaltung ist nur symbolisch dargestellt. Änderungen vorbehalten. Die Möblierung (inkl. Küche) und Begrünung gilt nur als Möblierungsvorschlag und ist daher nicht Bestandteil des Lieferumfanges und Vertrages. Die Raum- und Wohnungsgrößen, sowie Raumhöhen sind ungefähre Werte und können sich noch geringfügig ändern. Bauübliche Toleranzen sind zulässig. Sämtliche Maße und Maßangaben sind circa-Angaben und können sich noch ändern. Haustechnik und Elektroeinrichtungen, abgehängte Decken sowie Poterien sind nur nach Erfordernis dargestellt. Für die Anfertigung von Einbaumöbeln sind die Naturmaße zu nehmen. Änderungen während der Bauausführung – infolge Behördenauflagen, haustechnischer und konstruktiver Maßnahmen – vorbehalten. Planstand 08.02.2026

Top 13

1030 Wien, Otto-Preminger Straße 12 / Stiege 2

Baufeld 13

Lage im Quartier



3. OG

Lage im Gebäude

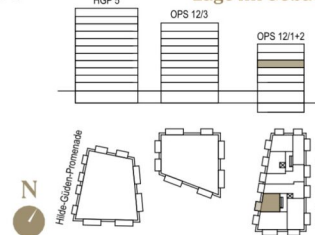

Zimmeranzahl	2
Wohnfläche	47,58 m ²
Balkon	- m ²
Balkon / Freiraumzimmer	6,85 m ²
Einlagerung	3,55 m ²

Kontakt



wohnen@villageimdritten.at

EIN PROJEKT DER **ARE**
AUSTRIAN REAL ESTATE

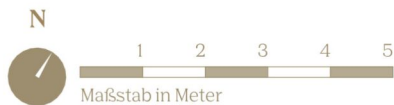
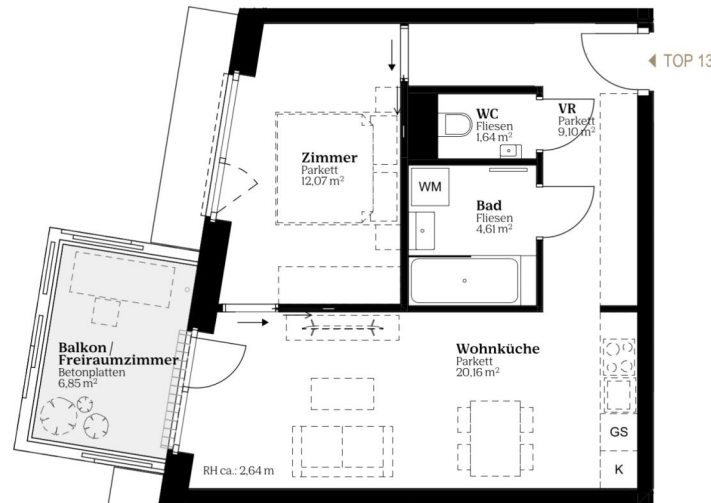

Top 14

1030 Wien, Otto-Preminger Straße 12 / Stiege 2

Baufeld 13

Lage im Quartier



3. OG

Lage im Gebäude

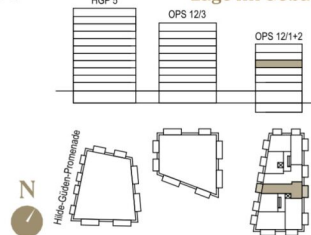

Zimmeranzahl	3
Wohnfläche	65,28 m ²
Balkon	9,35 m ²
Balkon / Freiraumzimmer	6,85 m ²
Einlagerung	3,59 m ²

Kontakt



wohnen@villageimdritten.at

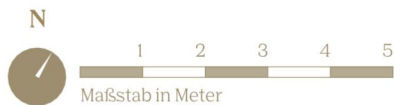
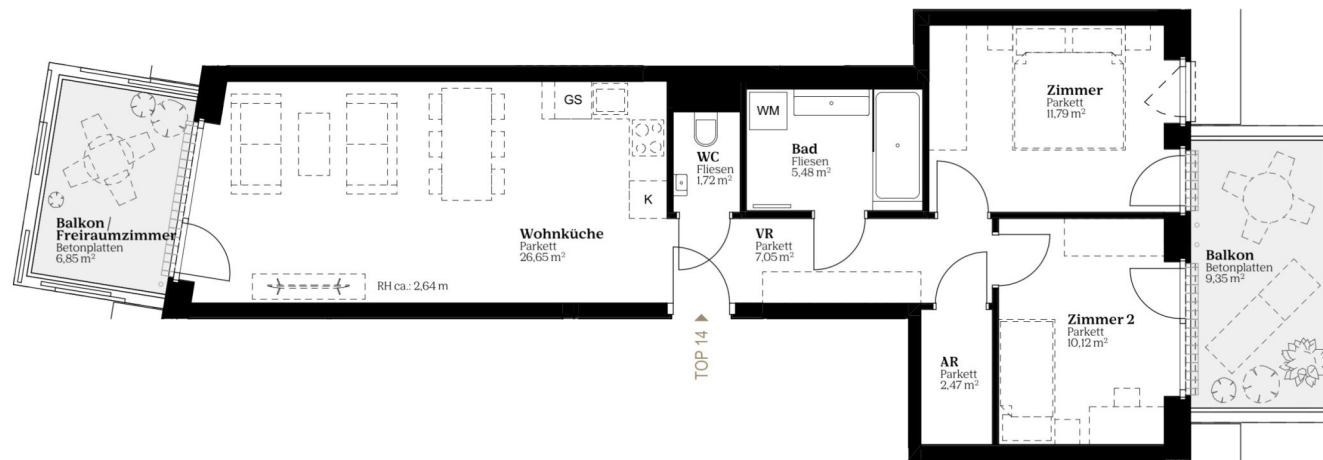

Top 17

1030 Wien, Otto-Preminger Straße 12 / Stiege 2

Baufeld 13

Lage im Quartier



4. OG

Lage im Gebäude

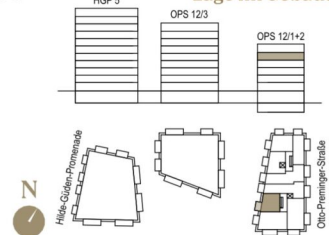

Zimmeranzahl	2
Wohnfläche	47,58 m ²
Balkon	6,85 m ²
Balkon / Freiraumzimmer	- m ²
Einlagerung	3,00 m ²

Kontakt



wohnen@villageimdritten.at



EIN PROJEKT DER

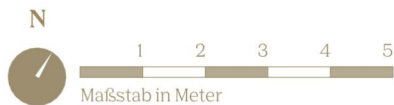
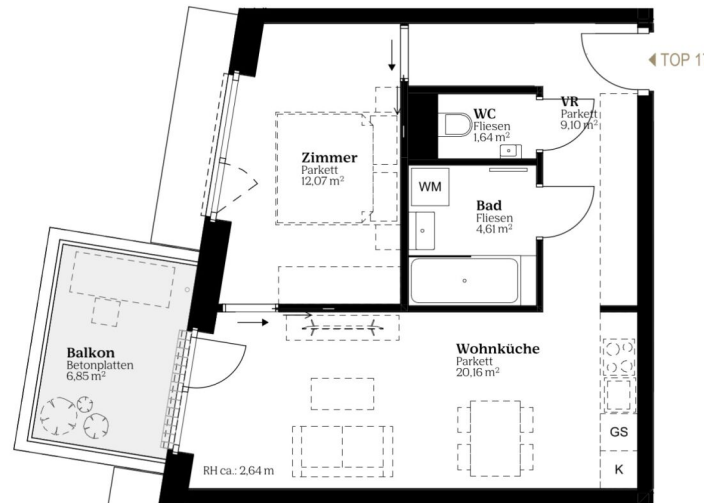

Top 18

1030 Wien, Otto-Preminger Straße 12 / Stiege 2

Baufeld 13

Lage im Quartier



4. OG

Lage im Gebäude

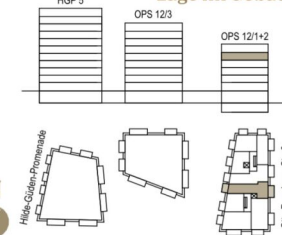

Zimmeranzahl	3
Wohnfläche	65,28 m ²
Balkon	6,85 m ²
Balkon / Freiraumzimmer	9,35 m ²
Einlagerung	3,08 m ²

Kontakt



wohnen@villageimdritten.at

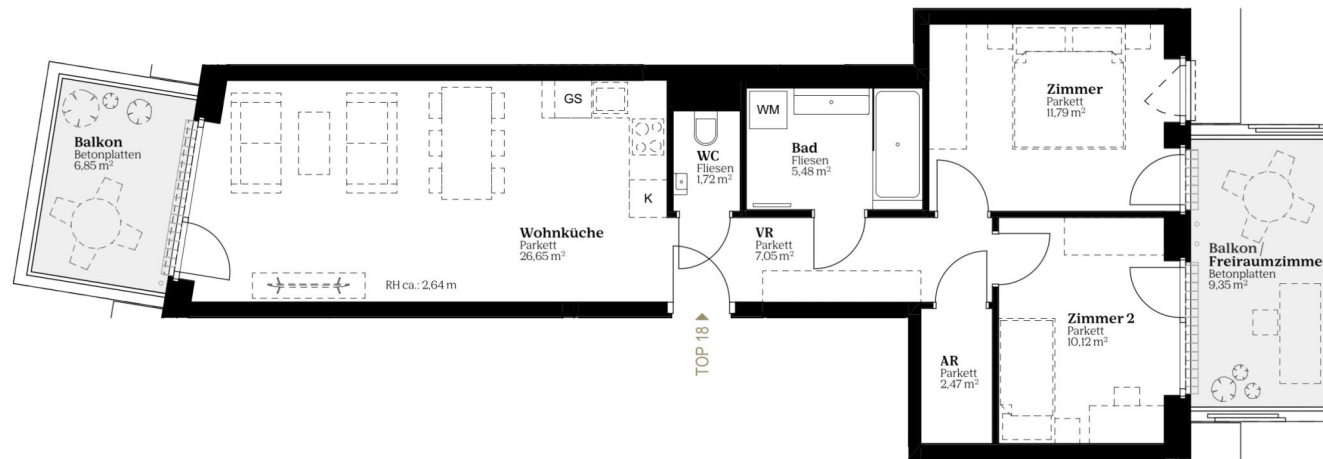

Top 20

1030 Wien, Otto-Preminger Straße 12 / Stiege 2

Baufeld 13
Lage im Quartier



5. OG

Lage im Gebäude

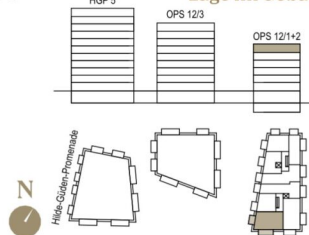

Zimmeranzahl	3
Wohnfläche	69,83 m ²
Balkon	6,85 m ²
Balkon / Freiraumzimmer	12,08 m ²
Einlagerung	3,00 m ²

Kontakt



wohnen@villageimdritten.at

EIN PROJEKT DER **ARE**
AUSTRIAN REAL ESTATE

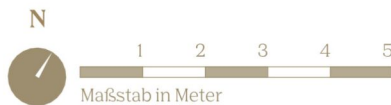
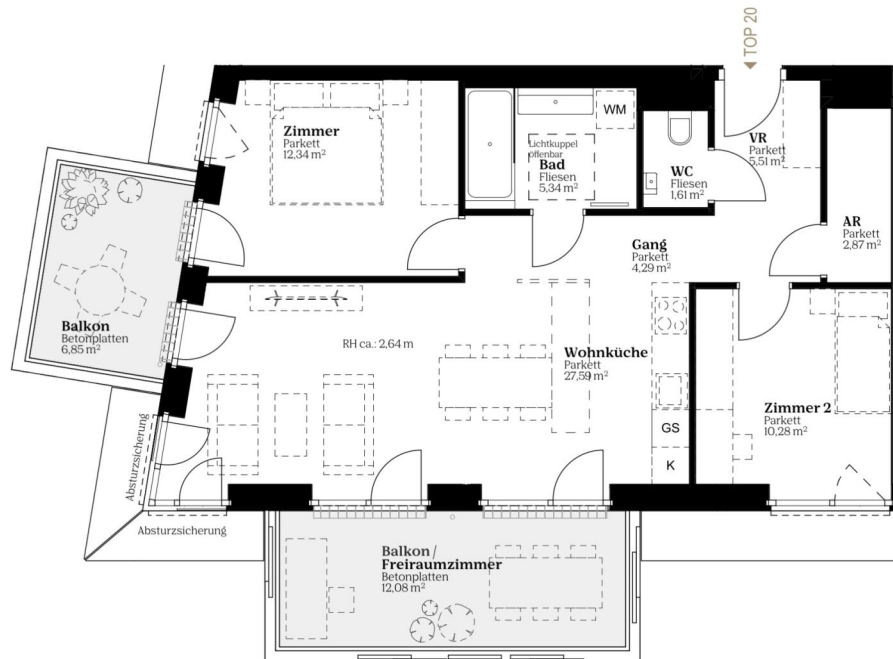

Top 21

1030 Wien, Otto-Preminger Straße 12 / Stiege 2

Baufeld 13

Lage im Quartier



5. OG

Lage im Gebäude

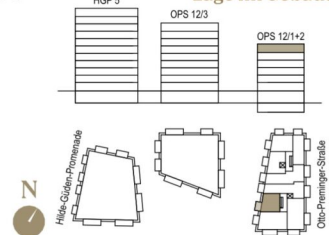

Zimmeranzahl	2
Wohnfläche	47,58 m ²
Balkon	- m ²
Balkon / Freiraumzimmer	6,85 m ²
Einlagerung	3,00 m ²

Kontakt



wohnen@villageimdritten.at

EIN PROJEKT DER **ARE**
AUSTRIAN REAL ESTATE

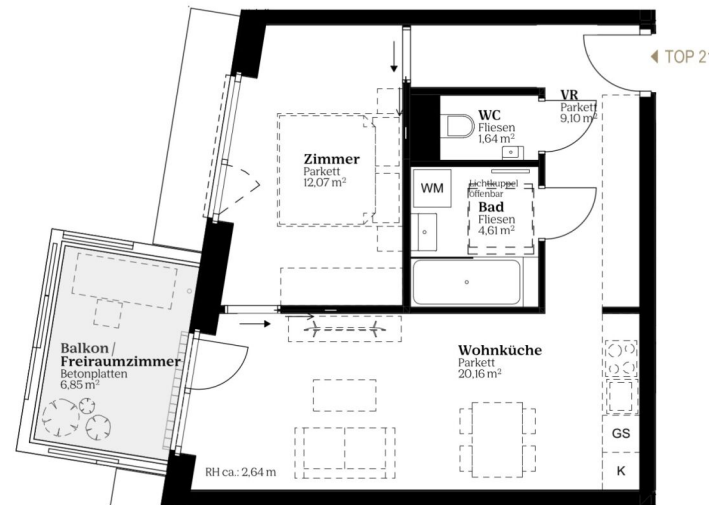

Top 22

1030 Wien, Otto-Preminger Straße 12 / Stiege 2

Baufeld 13

Lage im Quartier



5. OG

Lage im Gebäude

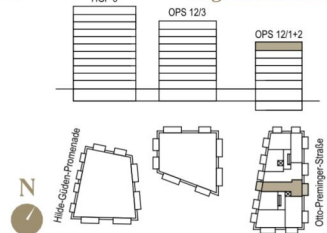

Zimmeranzahl	3
Wohnfläche	65,28 m ²
Balkon	9,35 m ²
Balkon / Freiraumzimmer	6,85 m ²
Einlagerung	3,01 m ²

Kontakt



wohnen@villageimdritten.at

EIN PROJEKT DER **ARE**
AUSTRIAN REAL ESTATE

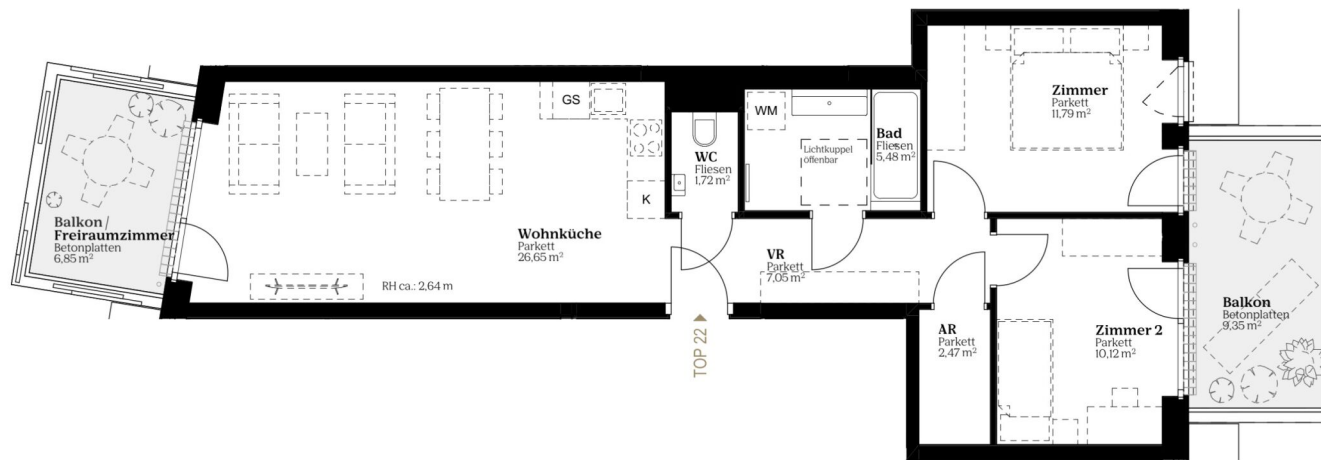

VILLAGE IM DRITTEN

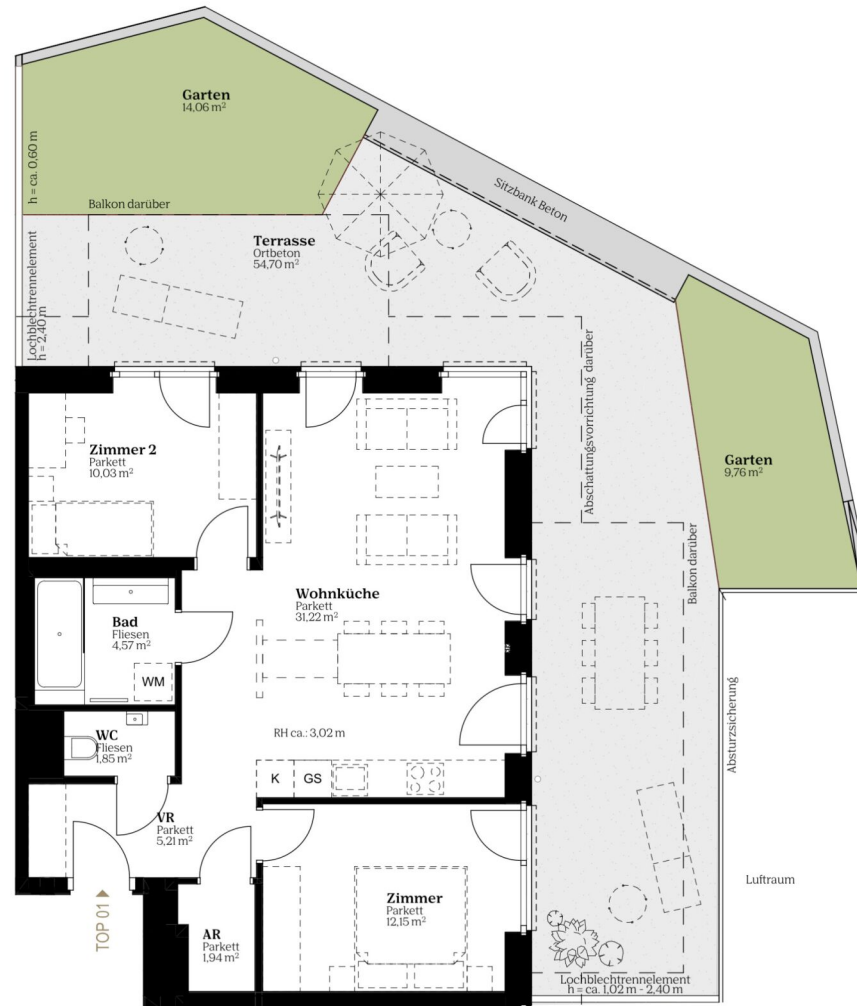

Top 01

1030 Wien, Otto-Preminger Straße 12 / Stiege 3

Baufeld 13

Lage im Quartier



EG Lage im Gebäude

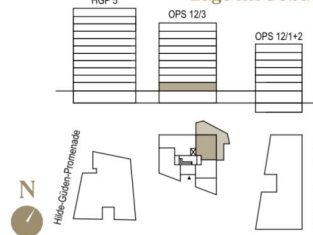

Zimmeranzahl	3
Wohnfläche	66,97 m ²
Terrasse	54,70 m ²
Garten	23,82 m ²
Einlagerung	3,03 m ²

Kontakt



wohnen@villageimdritten.at



Die gärtnerische Gestaltung ist nur symbolisch dargestellt. Änderungen vorbehalten. Die Möblierung (inkl. Küche) und Begrünung gilt nur als Möblierungsvorschlag und ist daher nicht Bestandteil des Lieferumfanges und Vertrages. Die Raum- und Wohnungsgrößen, sowie Raumhöhen sind ungefähre Werte und können sich noch geringfügig ändern. Bauübliche Toleranzen sind zulässig. Sämtliche Maße und Maßangaben sind circa-Angaben und können sich noch ändern. Haustechnik und Elektroeinrichtungen, abgehängte Decken sowie Poterien sind nur nach Erfordernis dargestellt. Für die Anfertigung von Einbaumöbeln sind die Naturmaße zu nehmen. Änderungen während der Bauausführung – infolge Behördenauflagen, haustechnischer und konstruktiver Maßnahmen – vorbehalten. Planstand 08.02.2026

EIN PROJEKT DER **ARE**
AUSTRIAN REAL ESTATE

VILLAGE IM DRITTEN

Top 03

1030 Wien, Otto-Preminger Straße 12 / Stiege 3

Baufeld 13

Lage im Quartier



EG Lage im Gebäude

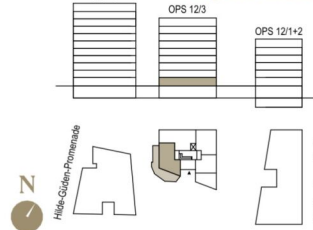

Zimmeranzahl	3
Wohnfläche	66,54 m ²
Terrasse	41,16 m ²
Garten	10,97 m ²
Einlagerung	3,03 m ²

Kontakt



wohnen@villageimdritten.at



EIN PROJEKT DER

ARE
AUSTRIAN REAL ESTATE

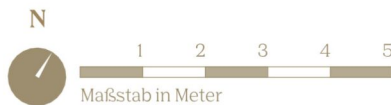
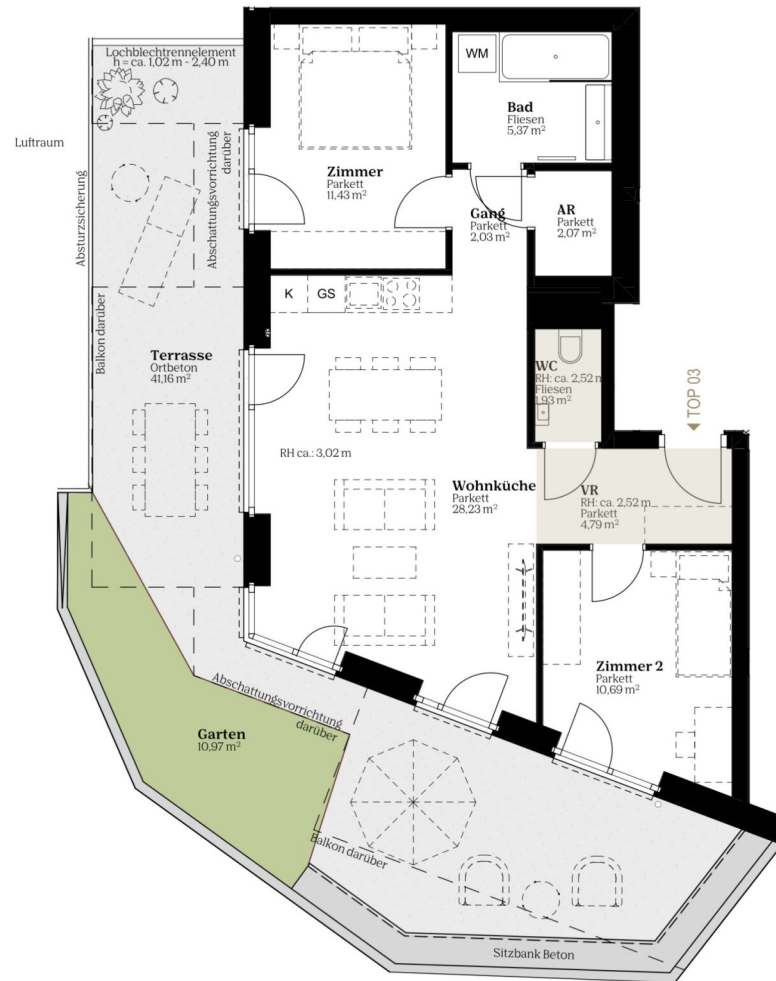

Die gärtnerische Gestaltung ist nur symbolisch dargestellt. Änderungen vorbehalten. Die Möblierung (inkl. Küche) und Begrünung gilt nur als Möblierungsvorschlag und ist daher nicht Bestandteil des Lieferumfanges und Vertrages. Die Raum- und Wohnungsgrößen, sowie Raumhöhen sind ungefähre Werte und können sich noch geringfügig ändern. Bauübliche Toleranzen sind zulässig. Sämtliche Maße und Maßangaben sind circa-Angaben und können sich noch ändern. Haustechnik und Elektroeinrichtungen, abgehängte Decken sowie Poterien sind nur nach Erfordernis dargestellt. Für die Anfertigung von Einbaumöbeln sind die Naturmaße zu nehmen. Änderungen während der Bauausführung – infolge Behördenauflagen, haustechnischer und konstruktiver Maßnahmen – vorbehalten. Planstand 04.09.2025

VILLAGE IM DRITTEN

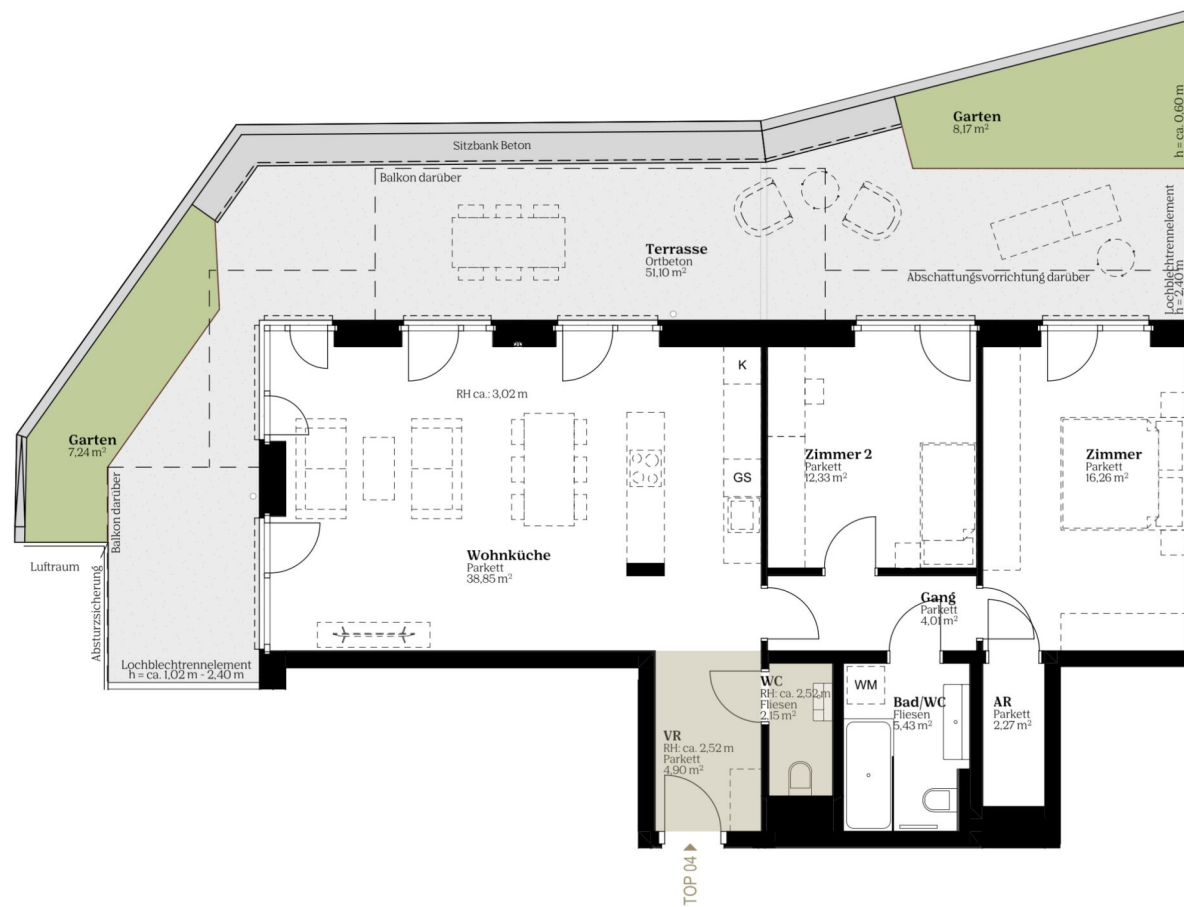

Top 04

1030 Wien, Otto-Preminger Straße 12 / Stiege 3

Baufeld 13

Lage im Quartier



EG Lage im Gebäude

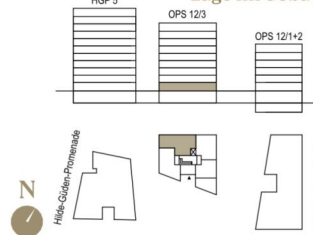

Zimmeranzahl	3
Wohnfläche	86,20 m ²
Terrasse	51,10 m ²
Garten	15,41 m ²
Einlagerung	3,03 m ²

Kontakt



wohnen@villageimdritten.at



Die gärtnerische Gestaltung ist nur symbolisch dargestellt. Änderungen vorbehalten. Die Möblierung (inkl. Küche) und Begrünung gilt nur als Möblierungsvorschlag und ist daher nicht Bestandteil des Lieferumfanges und Vertrages. Die Raum- und Wohnungsgrößen, sowie Raumhöhen sind ungefähre Werte und können sich noch geringfügig ändern. Bauübliche Toleranzen sind zulässig. Sämtliche Maße und Maßangaben sind circa-Angaben und können sich noch ändern. Haustechnik und Elektroeinrichtungen, abgehängte Decken sowie Poterien sind nur nach Erfordernis dargestellt. Für die Anfertigung von Einbaumöbeln sind die Naturmaße zu nehmen. Änderungen während der Bauausführung – infolge Behördenauflagen, haustechnischer und konstruktiver Maßnahmen – vorbehalten. Planstand 22.04.2026

EIN PROJEKT DER **ARE**
AUSTRIAN REAL ESTATE

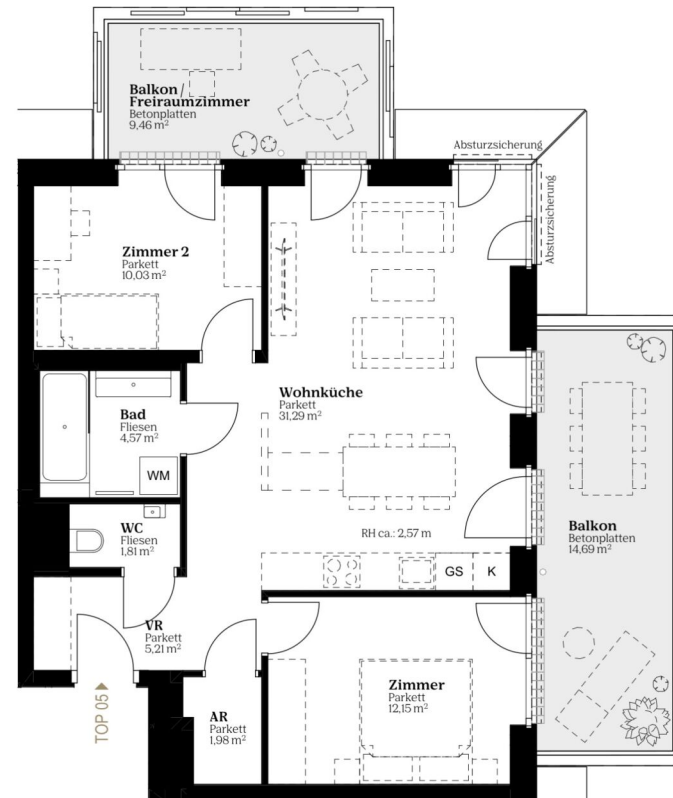

Top 05

1030 Wien, Otto-Preminger Straße 12 / Stiege 3

Baufeld 13
Lage im Quartier



1. OG Lage im Gebäude

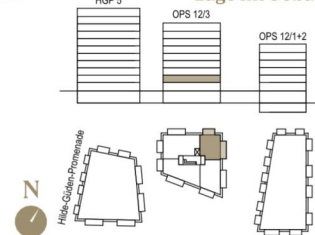

Zimmeranzahl	3
Wohnfläche	67,04 m ²
Balkon	14,69 m ²
Balkon / Freiraumzimmer	9,46 m ²
Einlagerung	3,03 m ²

Kontakt



wohnen@villageimdritten.at

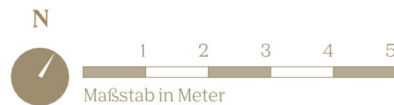

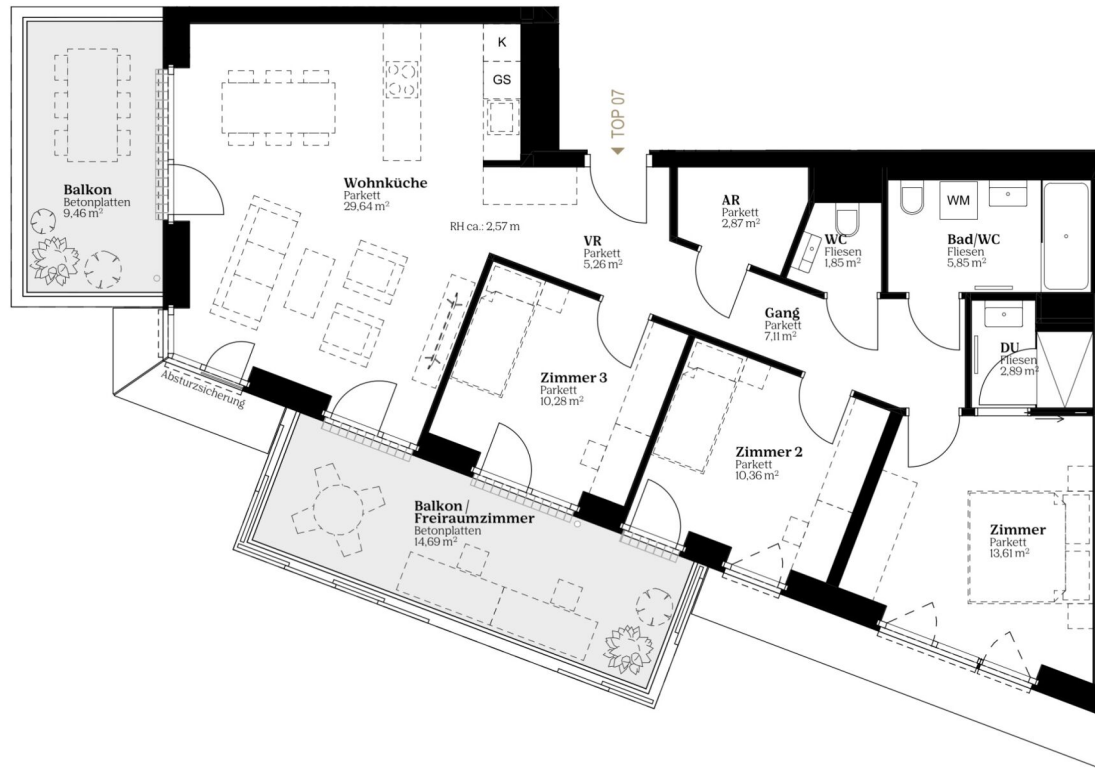

Top 07

1030 Wien, Otto-Preminger Straße 12 / Stiege 3

Baufeld 13

Lage im Quartier



1. OG

Lage im Gebäude



Zimmeranzahl	4
Wohnfläche	89,72 m ²
Balkon	9,46 m ²
Balkon / Freiraumzimmer	14,69 m ²
Einlagerung	3,03 m ²

Kontakt



wohnen@villageimdritten.at



Top 08

1030 Wien, Otto-Preminger Straße 12 / Stiege 3

Baufeld 13

Lage im Quartier



1. OG

Lage im Gebäude

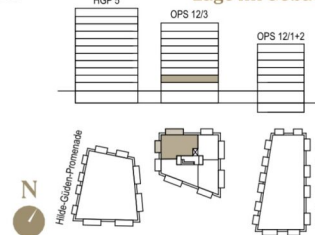

Zimmeranzahl	5
Wohnfläche	110,27 m ²
Balkon	14,69 m ²
Balkon / Freiraumzimmer	9,46 m ²
Einlagerung	3,03 m ²

Kontakt



wohnen@villageimdritten.at

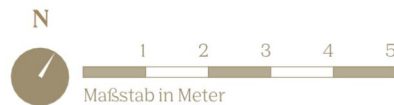

VILLAGE IM DRITTEN

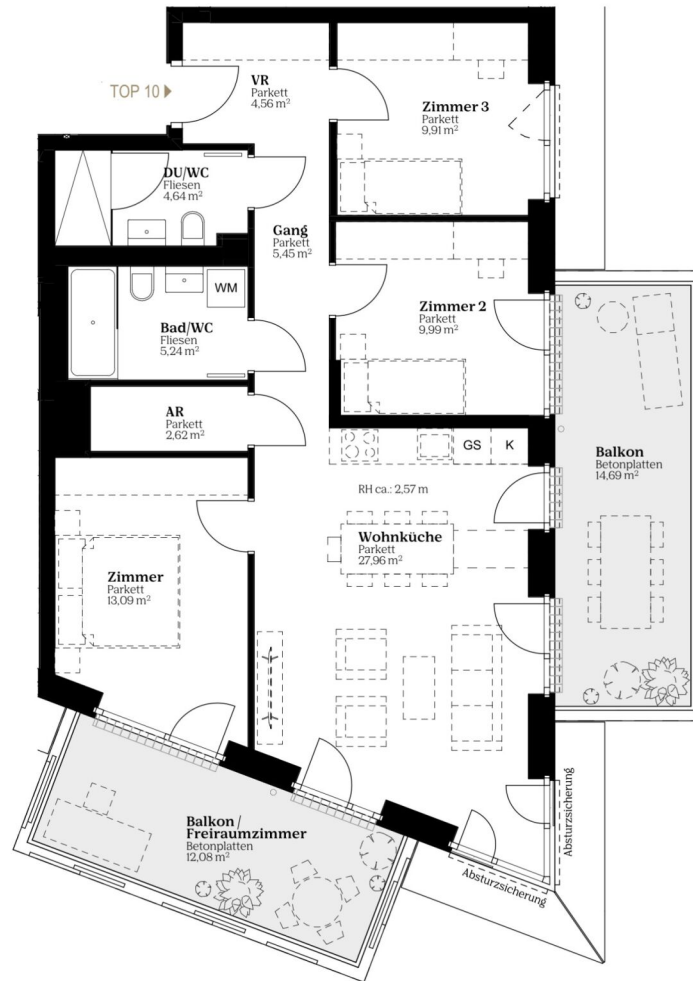

Top 10
1030 Wien, Otto-Preminger Straße 12 / Stiege 3

Baufeld 13
Lage im Quartier



2. OG Lage im Gebäude

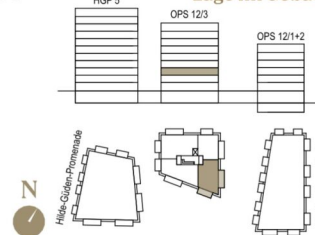

Zimmeranzahl	4
Wohnfläche	83,46 m ²
Balkon	14,69 m ²
Balkon / Freiraumzimmer	12,08 m ²
Einlagerung	3,03 m ²

Kontakt



wohnen@villageimdritten.at



Die gärtnerische Gestaltung ist nur symbolisch dargestellt. Änderungen vorbehalten. Die Möblierung (inkl. Küche) und Begrünung gilt nur als Möblierungsvorschlag und ist daher nicht Bestandteil des Lieferumfangs und Vertrages. Die Raum- und Wohnungsgrößen, sowie Raumhöhen sind ungefähre Werte und können sich noch geringfügig ändern. Bauübliche Toleranzen sind zulässig. Sämtliche Maße und Maßangaben sind circa-Angaben und können sich noch ändern. Haustechnik und Elektroeinrichtungen, abgehängte Decken sowie Poterien sind nur nach Erfordernis dargestellt. Für die Anfertigung von Einbaumöbeln sind die Naturmaße zu nehmen. Änderungen während der Bauausführung – infolge Behördenauflagen, haustechnischer und konstruktiver Maßnahmen – vorbehalten. Planstand 04.09.2025

EIN PROJEKT DER **ARE**
AUSTRIAN REAL ESTATE



Top 12

1030 Wien, Otto-Preminger Straße 12 / Stiege 3

Baufeld 13

Lage im Quartier



2. OG

Lage im Gebäude

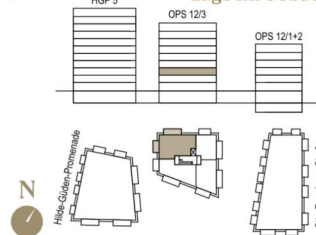

Zimmeranzahl	5
Wohnfläche	110,58 m ²
Balkon	9,46 m ²
Balkon / Freiraumzimmer	14,69 m ²
Einlagerung	3,03 m ²

Kontakt

wohnen@villageimdritten.at

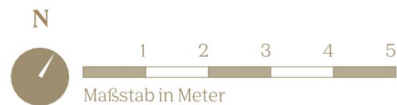

VILLAGE IM DRITTEN

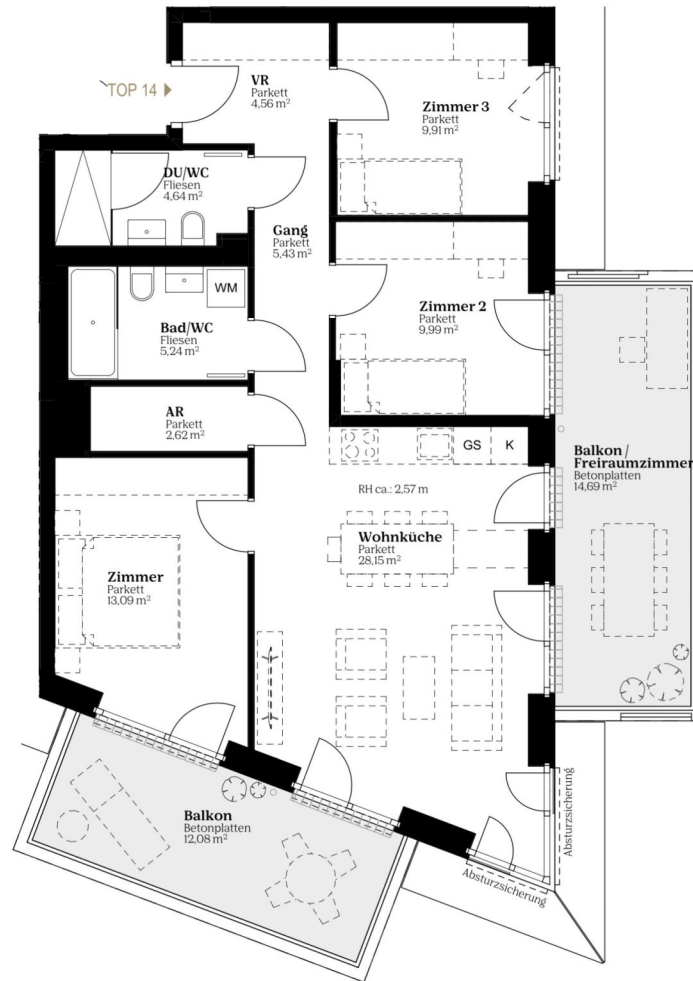

Top 14

1030 Wien, Otto-Preminger Straße 12 / Stiege 3

Baufeld 13

Lage im Quartier



3. OG

Lage im Gebäude

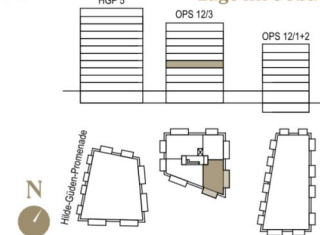

Zimmeranzahl	4
Wohnfläche	83,63 m ²
Balkon	12,08 m ²
Balkon / Freiraumzimmer	14,69 m ²
Einlagerung	3,03 m ²

Kontakt



wohnen@villageimdritten.at



Die gärtnerische Gestaltung ist nur symbolisch dargestellt. Änderungen vorbehalten. Die Möblierung (inkl. Küche) und Begrünung gilt nur als Möblierungsvorschlag und ist daher nicht Bestandteil des Lieferumfangs und Vertrages. Die Raum- und Wohnungsgrößen, sowie Raumhöhen sind ungefähre Werte und können sich noch geringfügig ändern. Bauübliche Toleranzen sind zulässig. Sämtliche Maße und Maßangaben sind circa-Angaben und können sich noch ändern. Haustechnik und Elektroeinrichtungen, abgehängte Decken sowie Poterien sind nur nach Erfordernis dargestellt. Für die Anfertigung von Einbaumöbeln sind die Naturmaße zu nehmen. Änderungen während der Bauausführung – infolge Behördenauflagen, haustechnischer und konstruktiver Maßnahmen – vorbehalten. Planstand 04.09.2025

EIN PROJEKT DER **ARE**
AUSTRIAN REAL ESTATE

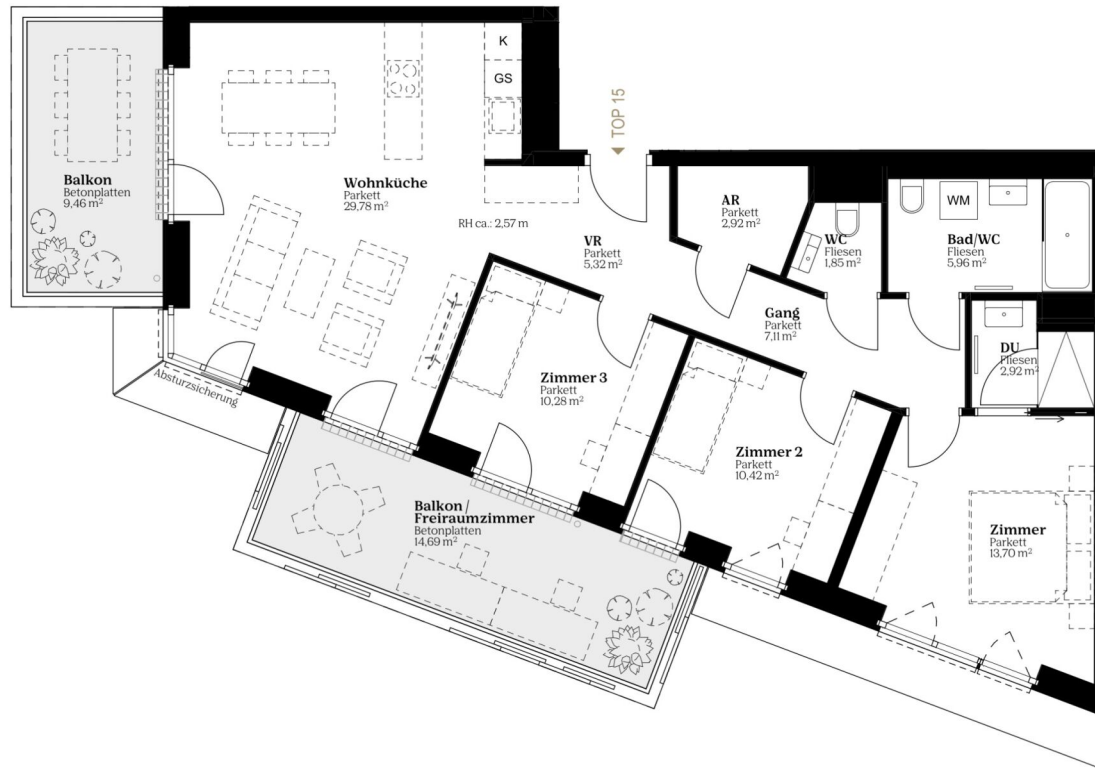

Top 15

1030 Wien, Otto-Preminger Straße 12 / Stiege 3

Baufeld 13

Lage im Quartier



3. OG

Lage im Gebäude

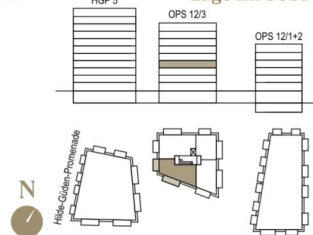

Zimmeranzahl	4
Wohnfläche	90,26 m ²
Balkon	9,46 m ²
Balkon / Freiraumzimmer	14,69 m ²
Einlagerung	3,03 m ²

Kontakt



wohnen@villageimdritten.at

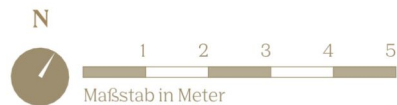



Top 16

1030 Wien, Otto-Preminger Straße 12 / Stiege 3

Baufeld 13

Lage im Quartier



3. OG

Lage im Gebäude

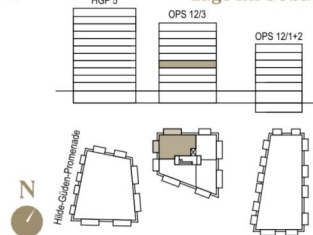

Zimmeranzahl	5
Wohnfläche	110,64 m ²
Balkon	14,69 m ²
Balkon / Freiraumzimmer	9,46 m ²
Einlagerung	3,01 m ²

Kontakt



wohnen@villageimdritten.at

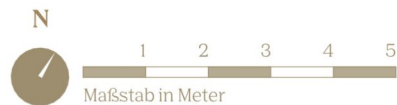

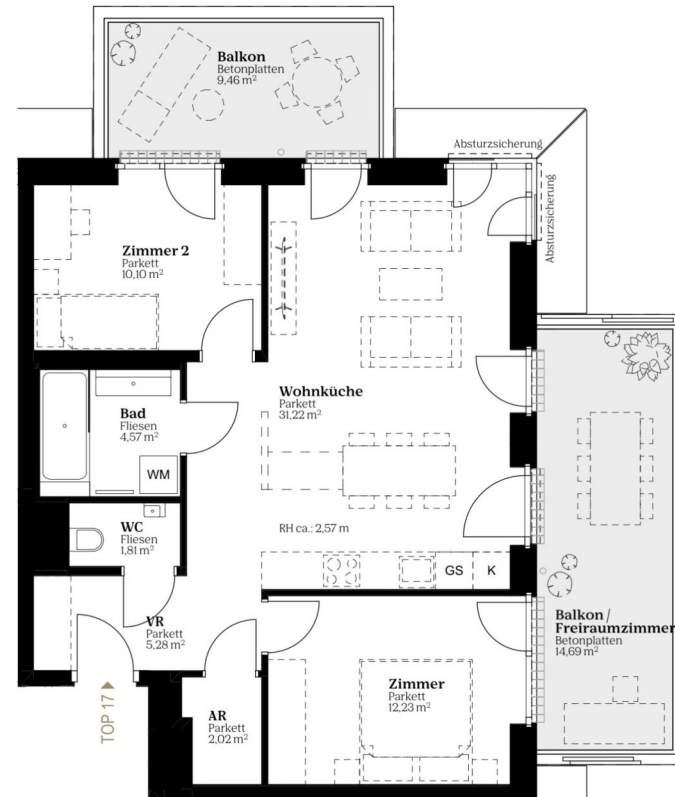

Top 17

1030 Wien, Otto-Preminger Straße 12 / Stiege 3

Baufeld 13

Lage im Quartier



4. OG

Lage im Gebäude

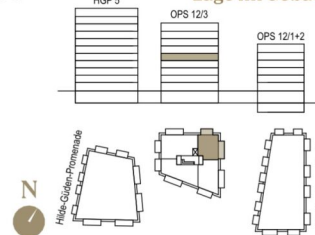

Zimmeranzahl	3
Wohnfläche	67,23 m ²
Balkon	9,46 m ²
Balkon / Freiraumzimmer	14,69 m ²
Einlagerung	4,42 m ²

Kontakt



wohnen@villageimdritten.at

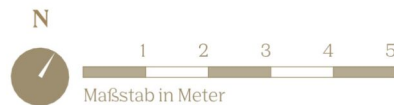

VILLAGE IM DRITTEN

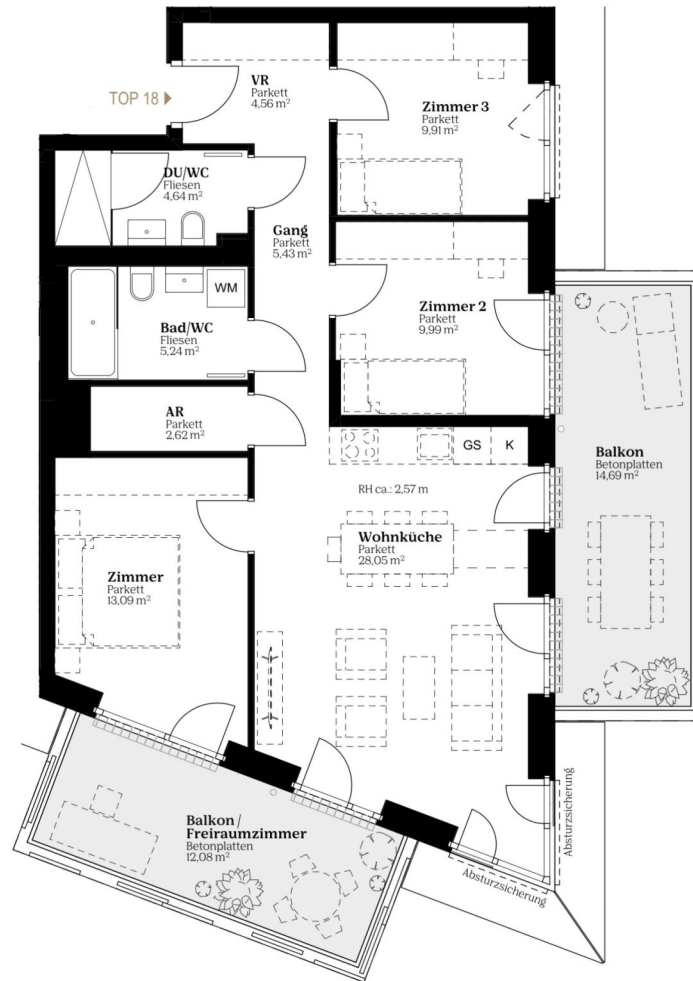

Top 18

1030 Wien, Otto-Preminger Straße 12 / Stiege 3

Baufeld 13

Lage im Quartier



4. OG

Lage im Gebäude

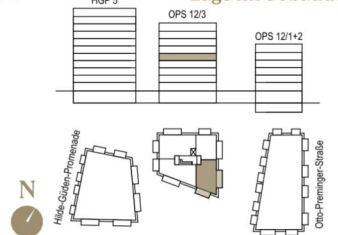

Zimmeranzahl	4
Wohnfläche	83,53 m ²
Balkon	14,69 m ²
Balkon / Freiraumzimmer	12,08 m ²
Einlagerung	4,42 m ²

Kontakt



wohnen@villageimdritten.at



Die gärtnerische Gestaltung ist nur symbolisch dargestellt. Änderungen vorbehalten. Die Möblierung (inkl. Küche) und Begrünung gilt nur als Möblierungsvorschlag und ist daher nicht Bestandteil des Lieferumfanges und Vertrages. Die Raum- und Wohnungsgrößen, sowie Raumhöhen sind ungefähre Werte und können sich noch geringfügig ändern. Bauübliche Toleranzen sind zulässig. Sämtliche Maße und Maßangaben sind circa-Angaben und können sich noch ändern. Haustechnik und Elektroeinrichtungen, abgehängte Decken sowie Poterien sind nur nach Erfordernis dargestellt. Für die Anfertigung von Einbaumöbeln sind die Naturmaße zu nehmen. Änderungen während der Bauausführung – infolge Behördenauflagen, haustechnischer und konstruktiver Maßnahmen – vorbehalten. Planstand 04.09.2025

EIN PROJEKT DER **ARE**
AUSTRIAN REAL ESTATE



Top 20

1030 Wien, Otto-Preminger Straße 12 / Stiege 3

Baufeld 13

Lage im Quartier



4. OG

Lage im Gebäude

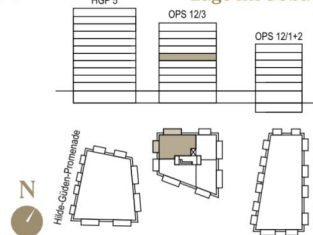

Zimmeranzahl	5
Wohnfläche	110,58 m ²
Balkon	9,46 m ²
Balkon / Freiraumzimmer	14,69 m ²
Einlagerung	3,15 m ²

Kontakt



wohnen@villageimdritten.at

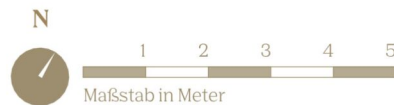

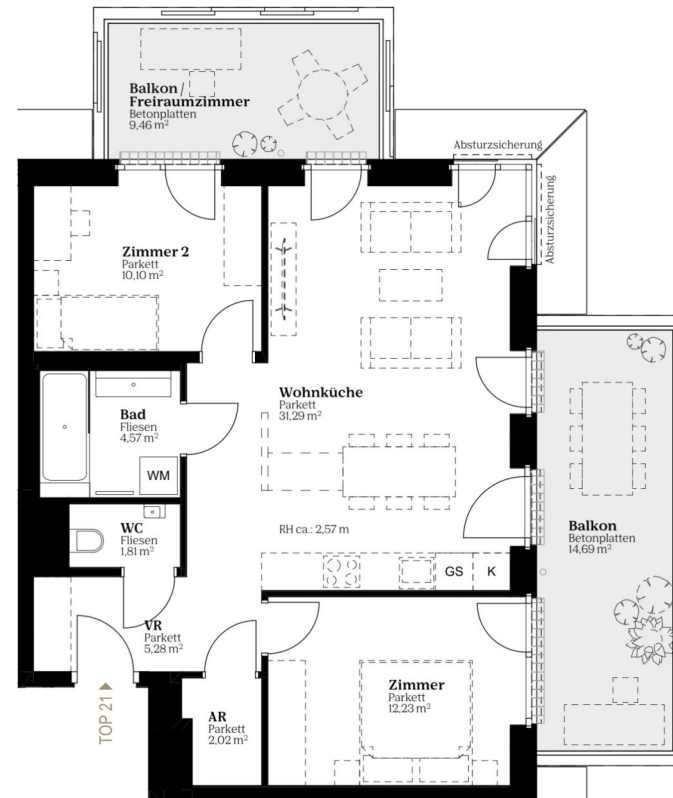

Top 21

1030 Wien, Otto-Preminger Straße 12 / Stiege 3

Baufeld 13
Lage im Quartier



5. OG Lage im Gebäude

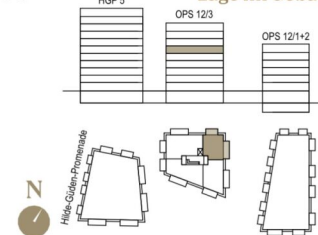

Zimmeranzahl	3
Wohnfläche	67,30 m ²
Balkon	14,69 m ²
Balkon / Freiraumzimmer	9,46 m ²
Einlagerung	3,15 m ²

Kontakt



wohnen@villageimdritten.at

VILLAGE IM DRITTEN

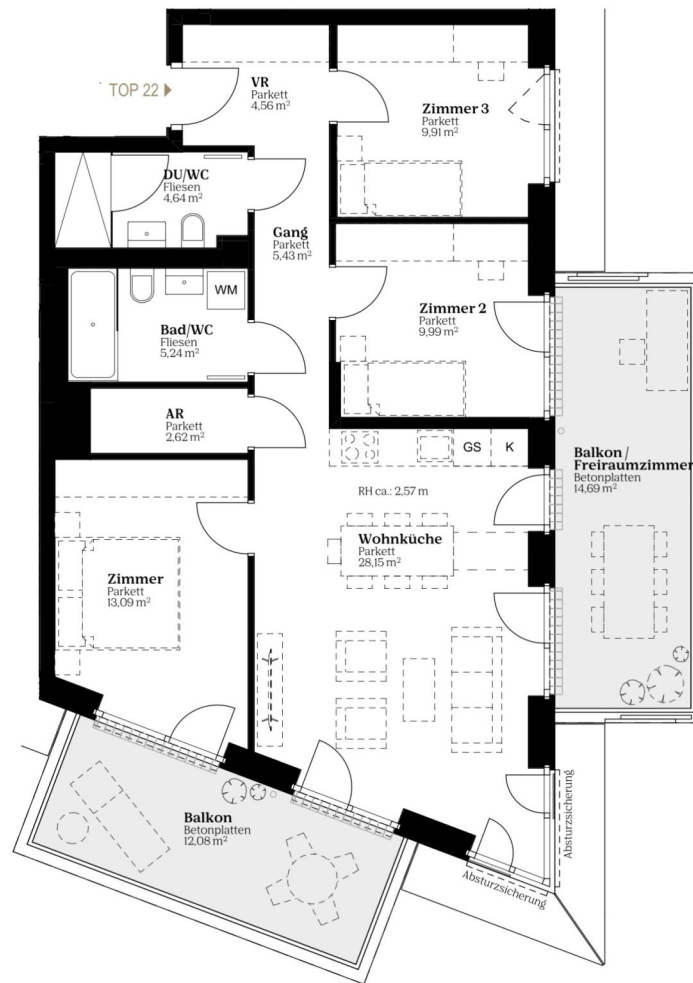

Top 22

1030 Wien, Otto-Preminger Straße 12 / Stiege 3

Baufeld 13

Lage im Quartier



5. OG

Lage im Gebäude

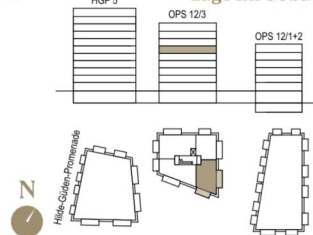

Zimmeranzahl	4
Wohnfläche	83,63 m ²
Balkon	12,08 m ²
Balkon / Freiraumzimmer	14,69 m ²
Einlagerung	3,15 m ²

Kontakt



wohnen@villageimdritten.at



Die gärtnerische Gestaltung ist nur symbolisch dargestellt. Änderungen vorbehalten. Die Möblierung (inkl. Küche) und Begrünung gilt nur als Möblierungsvorschlag und ist daher nicht Bestandteil des Lieferumfangs und Vertrages. Die Raum- und Wohnungsgrößen, sowie Raumhöhen sind ungefähre Werte und können sich noch geringfügig ändern. Bauübliche Toleranzen sind zulässig. Sämtliche Maße und Maßangaben sind circa-Angaben und können sich noch ändern. Haustechnik und Elektroeinrichtungen, abgehängte Decken sowie Poterien sind nur nach Erfordernis dargestellt. Für die Anfertigung von Einbaumöbeln sind die Naturmaße zu nehmen. Änderungen während der Bauausführung – infolge Behördenauflagen, haustechnischer und konstruktiver Maßnahmen – vorbehalten. Planstand 04.09.2025

EIN PROJEKT DER **ARE**
AUSTRIAN REAL ESTATE



Top 24

1030 Wien, Otto-Preminger Straße 12 / Stiege 3

Baufeld 13

Lage im Quartier



5. OG

Lage im Gebäude

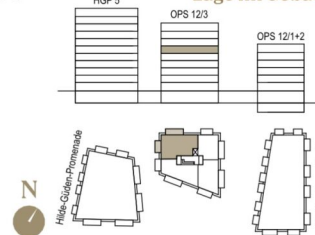

Zimmeranzahl	5
Wohnfläche	110,64 m ²
Balkon	14,69 m ²
Balkon / Freiraumzimmer	9,46 m ²
Einlagerung	4,27 m ²

Kontakt



wohnen@villageimdritten.at

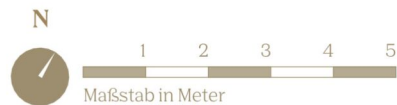

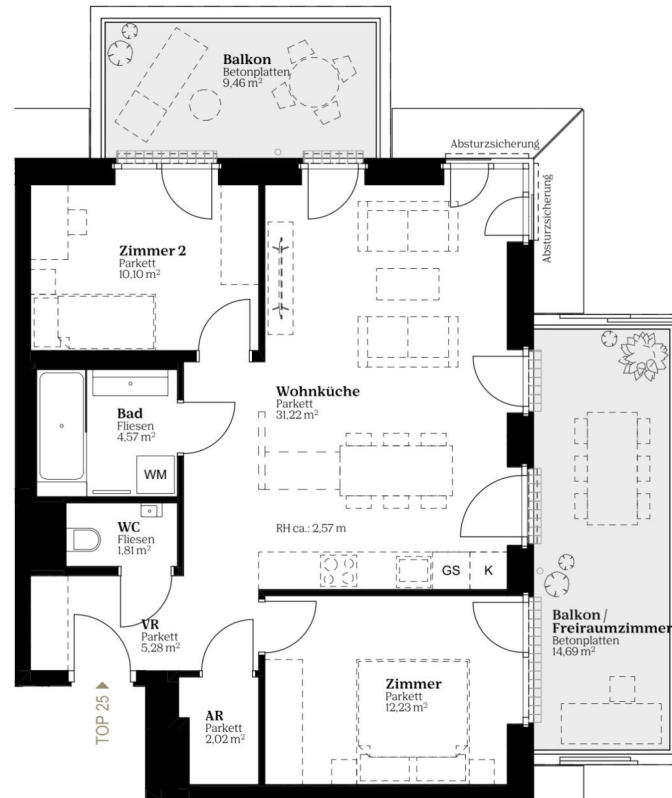

Top 25

1030 Wien, Otto-Preminger Straße 12 / Stiege 3

Baufeld 13

Lage im Quartier



6. OG

Lage im Gebäude

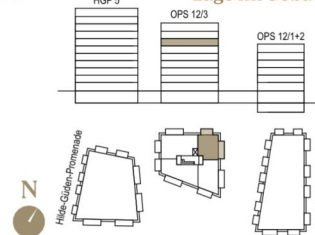

Zimmeranzahl	3
Wohnfläche	67,23 m ²
Balkon	9,46 m ²
Balkon / Freiraumzimmer	14,69 m ²
Einlagerung	5,57 m ²

Kontakt

wohnen@villageimdritten.at

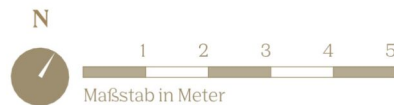

VILLAGE IM DRITTEN

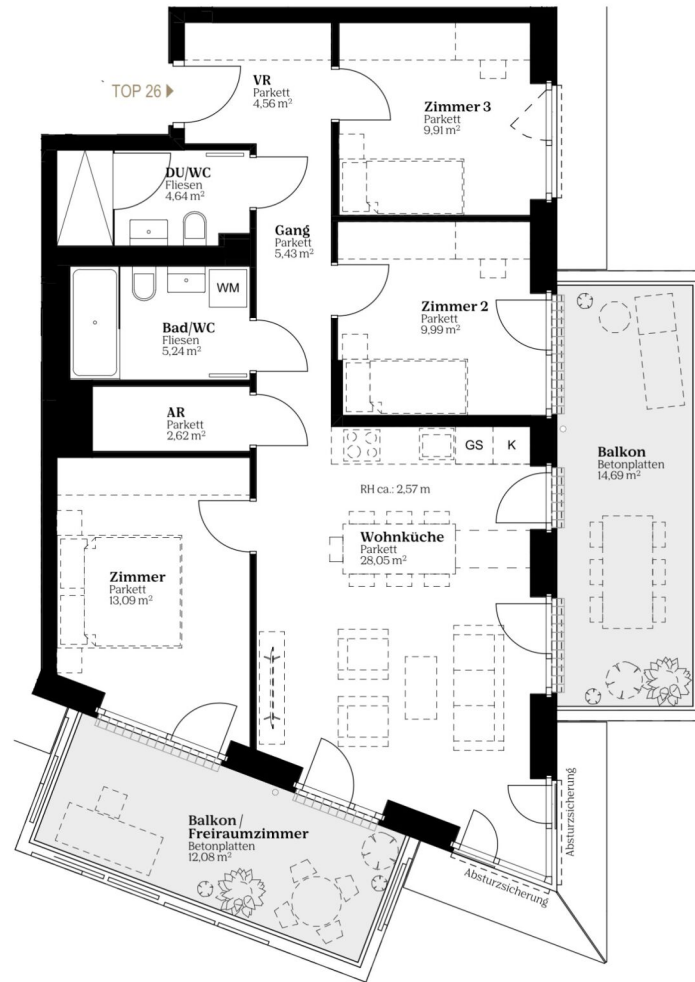

Top 26

1030 Wien, Otto-Preminger Straße 12 / Stiege 3

Baufeld 13

Lage im Quartier



6. OG

Lage im Gebäude

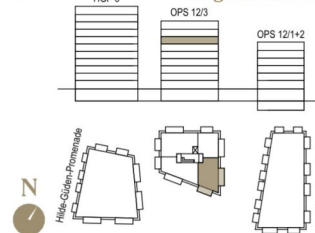

Zimmeranzahl	4
Wohnfläche	83,53 m ²
Balkon	14,69 m ²
Balkon / Freiraumzimmer	12,08 m ²
Einlagerung	3,55 m ²

Kontakt



wohnen@villageimdritten.at

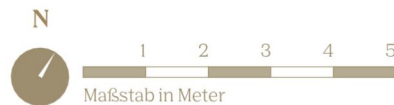

Die gärtnerische Gestaltung ist nur symbolisch dargestellt. Änderungen vorbehalten. Die Möblierung (inkl. Küche) und Begrünung gilt nur als Möblierungsvorschlag und ist daher nicht Bestandteil des Lieferumfangs und Vertrages. Die Raum- und Wohnungsgrößen, sowie Raumhöhen sind ungefähre Werte und können sich noch geringfügig ändern. Bauübliche Toleranzen sind zulässig. Sämtliche Maße und Maßangaben sind circa-Angaben und können sich noch ändern. Haustechnik und Elektroeinrichtungen, abgehängte Decken sowie Poterien sind nur nach Erfordernis dargestellt. Für die Anfertigung von Einbaumöbeln sind die Naturmaße zu nehmen. Änderungen während der Bauausführung – infolge Behördenauflagen, haustechnischer und konstruktiver Maßnahmen – vorbehalten. Planstand 04.09.2025

EIN PROJEKT DER **ARE**
AUSTRIAN REAL ESTATE

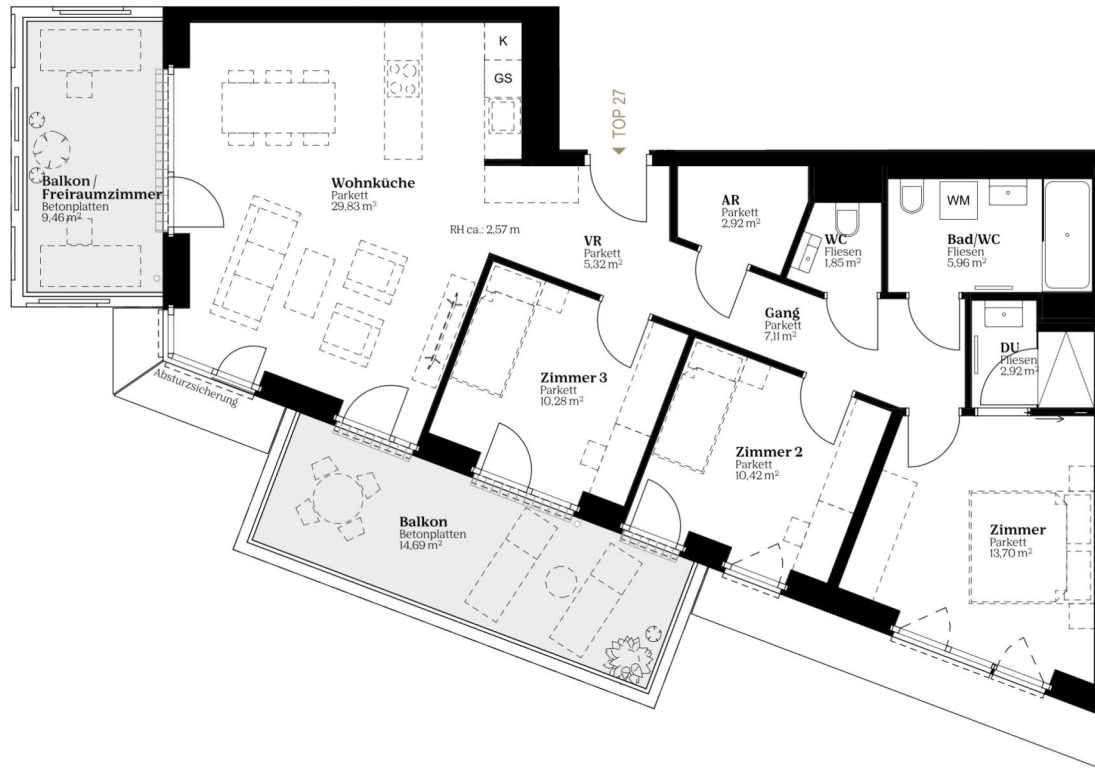

Top 27

1030 Wien, Otto-Preminger Straße 12 / Stiege 3

Baufeld 13

Lage im Quartier



6. OG

Lage im Gebäude

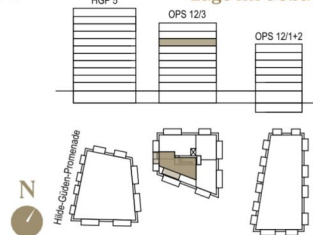

Zimmeranzahl	4
Wohnfläche	90,31 m ²
Balkon	14,69 m ²
Balkon / Freiraumzimmer	9,46 m ²
Einlagerung	3,55 m ²

Kontakt



wohnen@villageimdritten.at

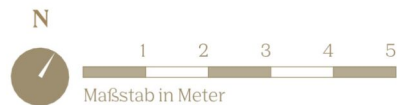

VILLAGE IM DRITTEN



Top 28

1030 Wien, Otto-Preminger Straße 12 / Stiege 3

Baufeld 13 Lage im Quartier



6. OG Lage im Gebäude

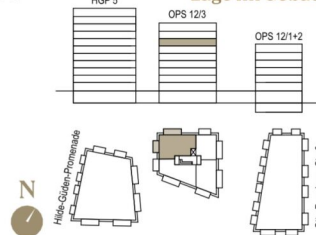

Zimmeranzahl	5
Wohnfläche	110,58 m ²
Balkon	9,46 m ²
Balkon / Freiraumzimmer	14,69 m ²
Einlagerung	3,06 m ²

Kontakt

wohnen@villageimdritten.at

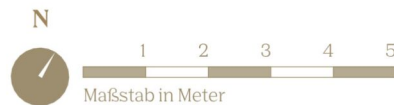

Die gärtnerische Gestaltung ist nur symbolisch dargestellt. Änderungen vorbehalten. Die Möblierung (inkl. Küche) und Begrünung gilt nur als Möblierungsvorschlag und ist daher nicht Bestandteil des Lieferumfanges und Vertrages. Die Raum- und Wohnungsgrößen, sowie Raumhöhen sind ungefähre Werte und können sich noch geringfügig ändern. Bauübliche Toleranzen sind zulässig. Sämtliche Maße und Maßangaben sind circa-Angaben und können sich noch ändern. Haustechnik und Elektroeinrichtungen, abgehängte Decken sowie Poterien sind nur nach Erfordernis dargestellt. Für die Anfertigung von Einbaumöbeln sind die Naturmaße zu nehmen. Änderungen während der Bauausführung – infolge Behördenauflagen, haustechnischer und konstruktiver Maßnahmen – vorbehalten. Planstand 04.09.2025

EIN PROJEKT DER **ARE**
AUSTRIAN REAL ESTATE

5 ZIMMER 110,58 m² WOHNFLÄCHE

KAUFPREIS EIGENNUTZER: € 963.000,00, ANLEGER: € 867.000,00

VILLAGE IM DRITTEN

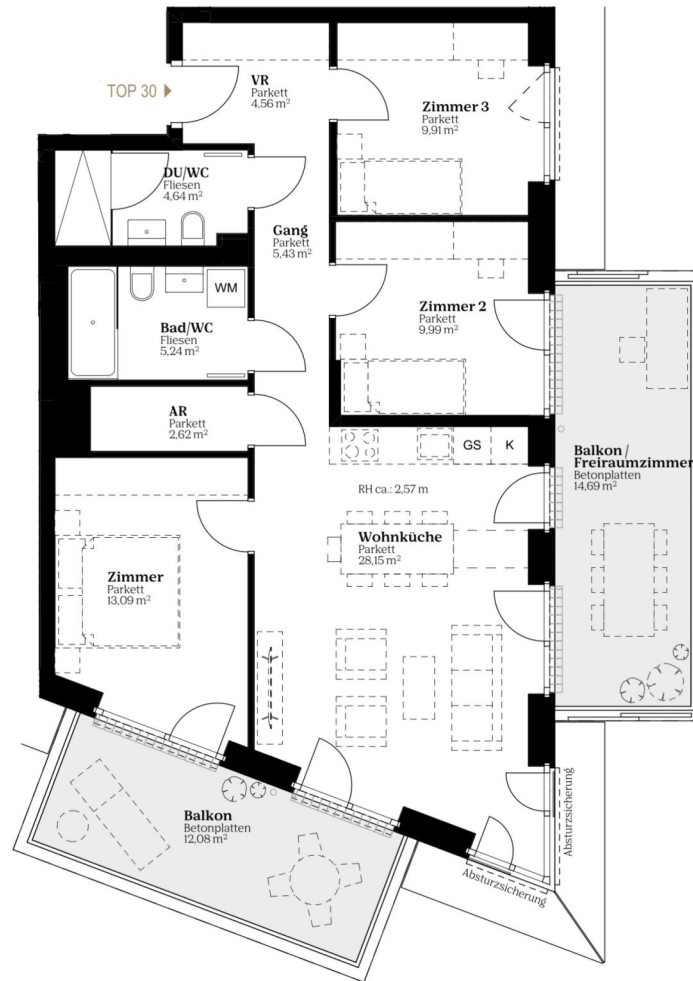

Top 30
1030 Wien, Otto-Preminger Straße 12 / Stiege 3

Baufeld 13
Lage im Quartier



7. OG Lage im Gebäude

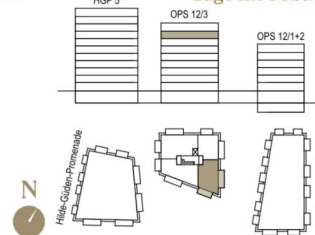

Zimmeranzahl	4
Wohnfläche	83,63 m ²
Balkon	12,08 m ²
Balkon / Freiraumzimmer	14,69 m ²
Einlagerung	3,06 m ²

Kontakt



wohnen@villageimdritten.at



Die gärtnerische Gestaltung ist nur symbolisch dargestellt. Änderungen vorbehalten. Die Möblierung (inkl. Küche) und Begrünung gilt nur als Möblierungsvorschlag und ist daher nicht Bestandteil des Lieferumfangs und Vertrages. Die Raum- und Wohnungsgrößen, sowie Raumhöhen sind ungefähre Werte und können sich noch geringfügig ändern. Bauübliche Toleranzen sind zulässig. Sämtliche Maße und Maßangaben sind circa-Angaben und können sich noch ändern. Haustechnik und Elektroeinrichtungen, abgehängte Decken sowie Poterien sind nur nach Erfordernis dargestellt. Für die Anfertigung von Einbaumöbeln sind die Naturmaße zu nehmen. Änderungen während der Bauausführung – infolge Behördenauflagen, haustechnischer und konstruktiver Maßnahmen – vorbehalten. Planstand 04.09.2025

EIN PROJEKT DER **ARE**
AUSTRIAN REAL ESTATE

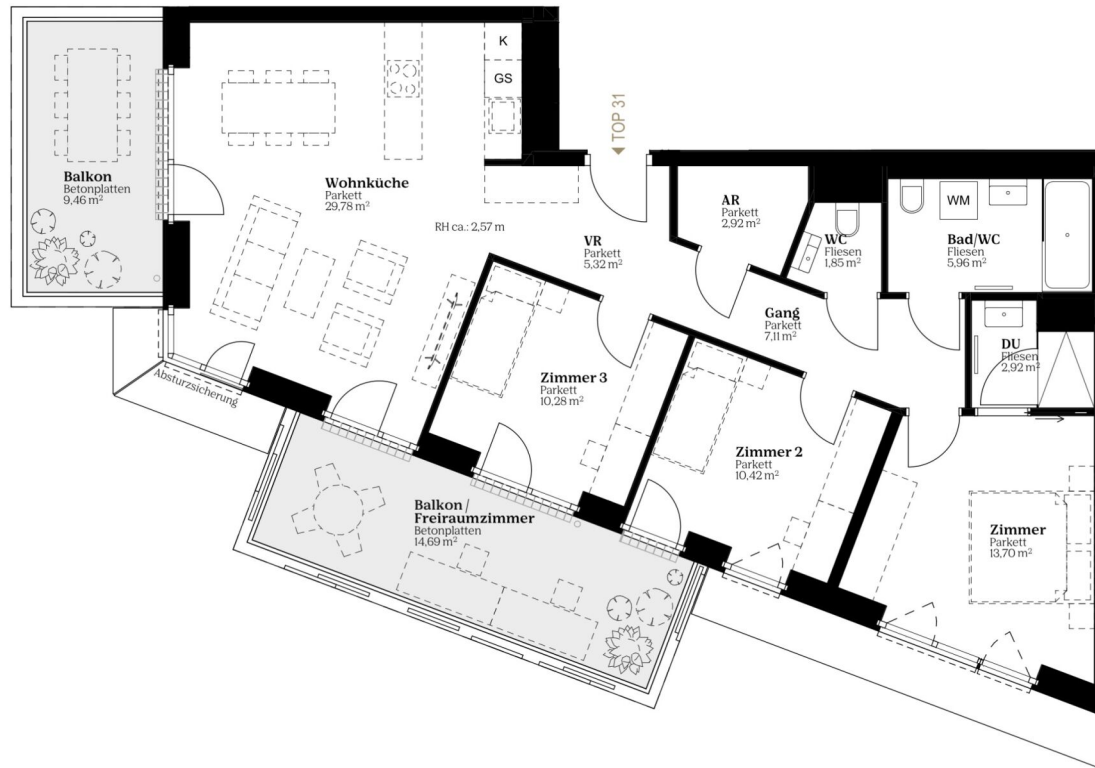

Top 31

1030 Wien, Otto-Preminger Straße 12 / Stiege 3

Baufeld 13

Lage im Quartier



7. OG

Lage im Gebäude

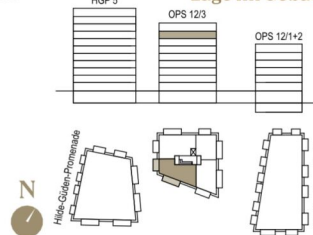

Zimmeranzahl	4
Wohnfläche	90,26 m ²
Balkon	9,46 m ²
Balkon / Freiraumzimmer	14,69 m ²
Einlagerung	3,30 m ²

Kontakt



wohnen@villageimdritten.at

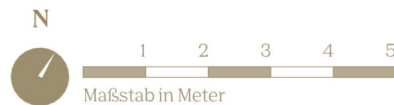

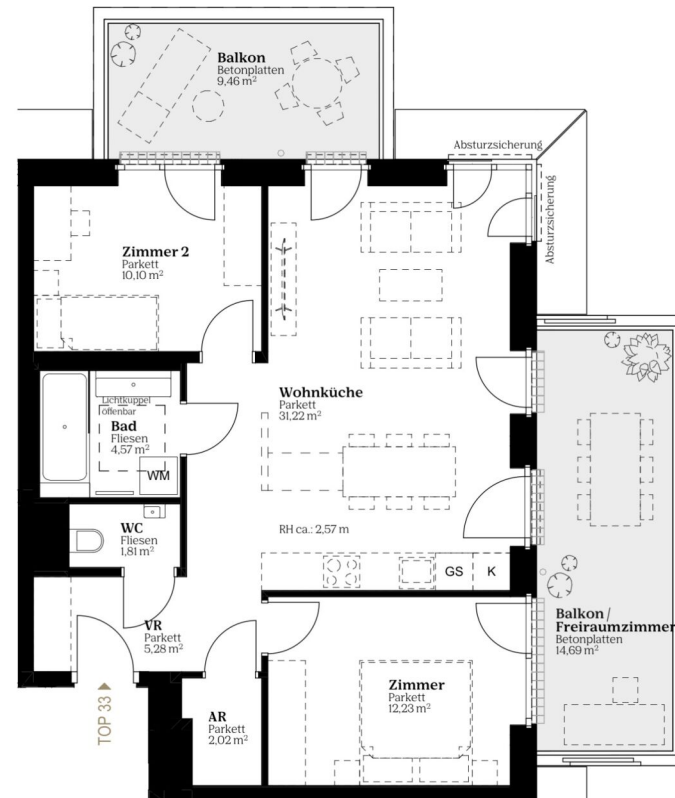

Top 33

1030 Wien, Otto-Preminger Straße 12 / Stiege 3

Baufeld 13

Lage im Quartier



8. OG

Lage im Gebäude

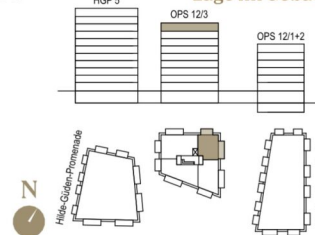

Zimmeranzahl	3
Wohnfläche	67,23 m ²
Balkon	9,46 m ²
Balkon / Freiraumzimmer	14,69 m ²
Einlagerung	3,53 m ²

Kontakt



wohnen@villageimdritten.at

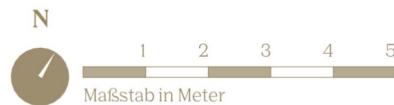

Unser Blick ist immer nach vorne gerichtet:

Die EHL-Immobiliengruppe lebt ihre Unternehmenswerte.
Täglich. Kompetent. Engagiert. Leidenschaftlich.
In allen Dienstleistungsbereichen.

Vermittlung	Wohnimmobilien	Anlageobjekte
Bewertung	Vorsorgewohnungen	Zinshäuser
Investment	Büroimmobilien	Betriebsliegenschaften
Asset Management	Einzelhandelsobjekte	Grundstücke
Market Research	Logistikimmobilien	Hotels

EHL Wohnen GmbH

Rathausstraße 1 | A-1010 Wien | T +43 1 512 76 90 | wohnung@ehl.at | wohnung.at



An alliance member of
 **BNP PARIBAS**
REAL ESTATE

Wir leben
Immobilien.

