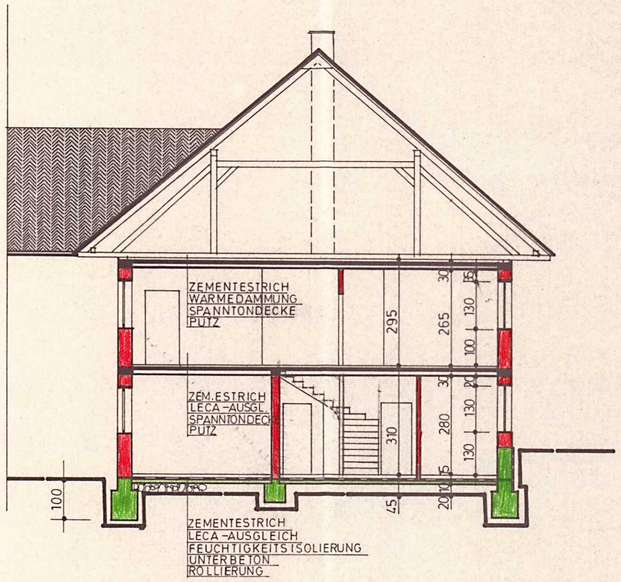

SCHNITT A-B

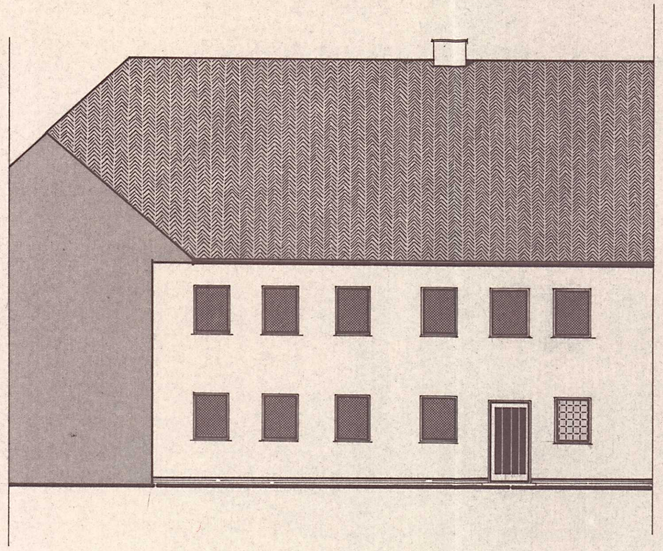

HOFANSICHT

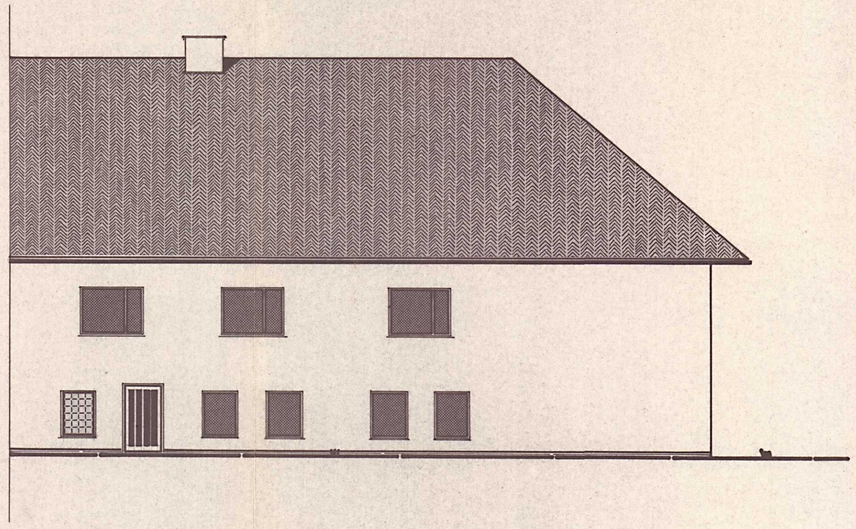

WESTANSICHT

LEGENDE:

- BESTEHENDES MAUERWERK
- ABBRUCH
- NEUES MAUERWERK
- BETON
- STAHLBETON

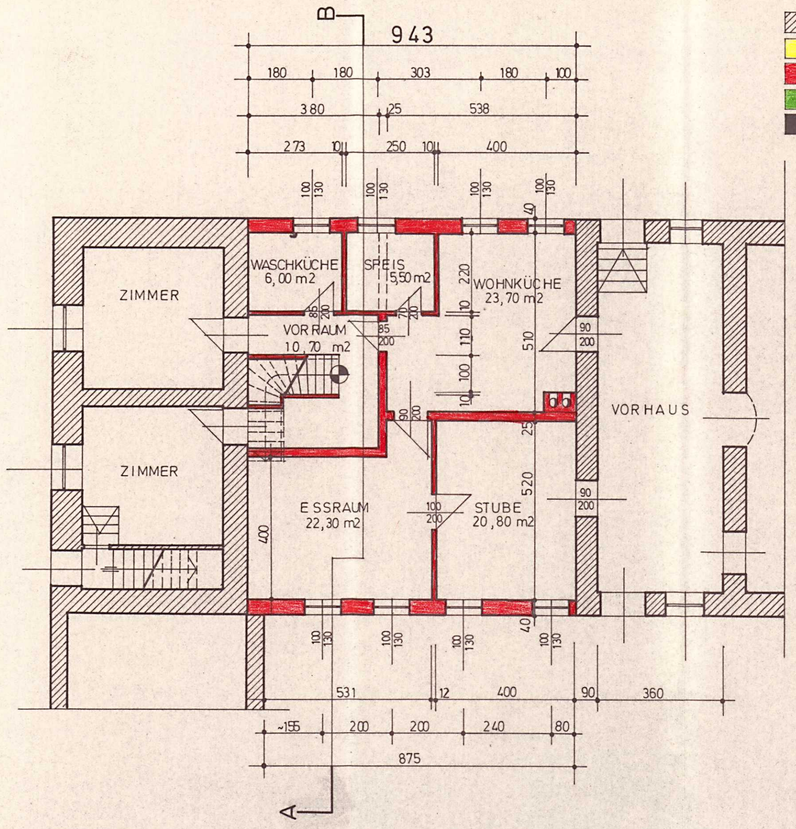

GRUNDRISS ERDGESCHOSS

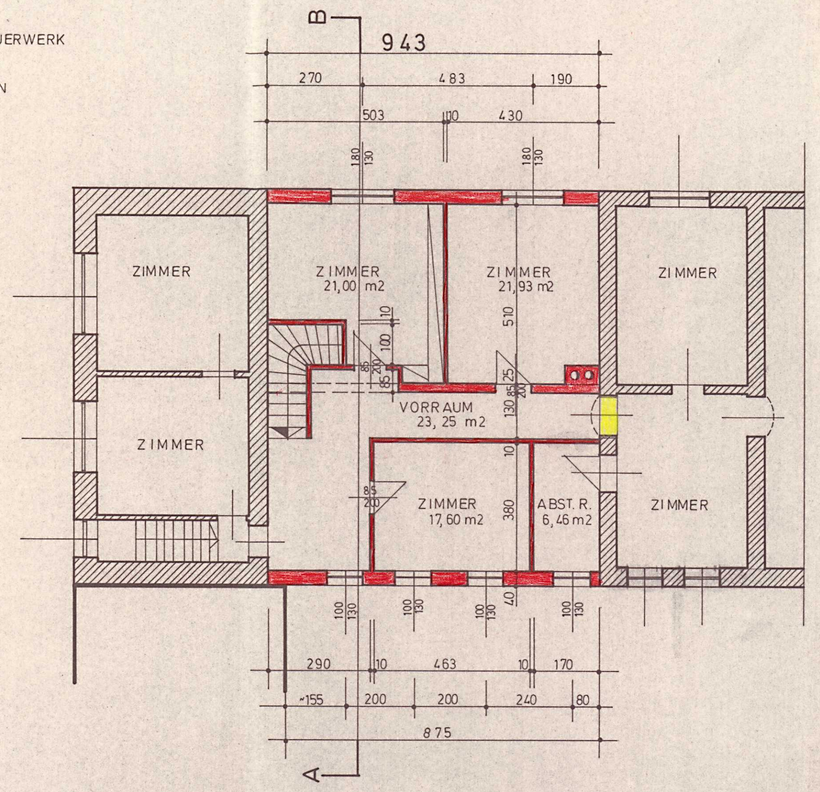

GRUNDRISS OBERGESCHOSS

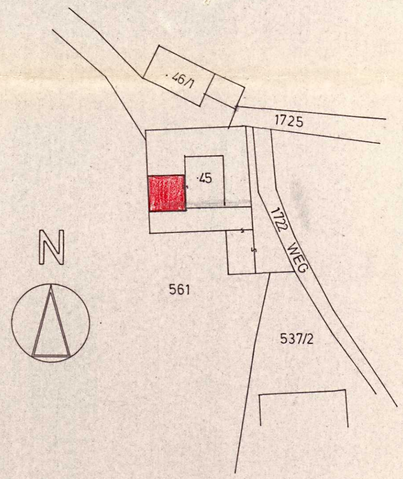

LAGEPLAN
M = 1:1000

JOSEF AITZETMÜLLER
Sägewerk - Holzexport
Kronwetmühle - Tel. 07586 / 216
A-4643 PETTENBACH, OÖ.

BAUWERBER

FRANZ STAUDINGER
Baumeister
Mitterndorf 170
4643 PETTENBACH, OÖ.
Telefon 07586 / 274

PLANVERFASSER

Gemeindeamt Pettenbach
Zahl: Bau-1P/1950
Der Verhandlung vom 24. 3. 1980
vorgelegen und im Sinne des Bescheides
vom 8. 4. 1980 genehmigt.

BAUBEHÖRDE

Der Bürgermeister:

FRANZ STAUDINGER
Baumeister
Mitterndorf 170
4643 PETTENBACH, OÖ.
Telefon 07586 / 274

BAUFÜHRER

PLANVERFASSER: FRANZ STAUDINGER, BMST.
4643 PETTENBACH, MITTERNDORF 170, TELEFON 07586/274 PRIV. 615

PROJEKT:	UMBAUARBEITEN BEIM WOHNTRAKT
DATUM: 4.3. 80	JOSEF UND LEOPOLDINE AITZETMÜLLER MITTERNDORF 58, 4643 PETTENBACH
GEZ. L.A.	BAUPARZ. NR. 45 - KG MITTERNDORF - GEM. PETTENBACH
M.: 1:100:1000	EINREICHPLAN