Lage.

Lageplan.
Wohnanlage Knödelhüttenstraße / Glossystraße.

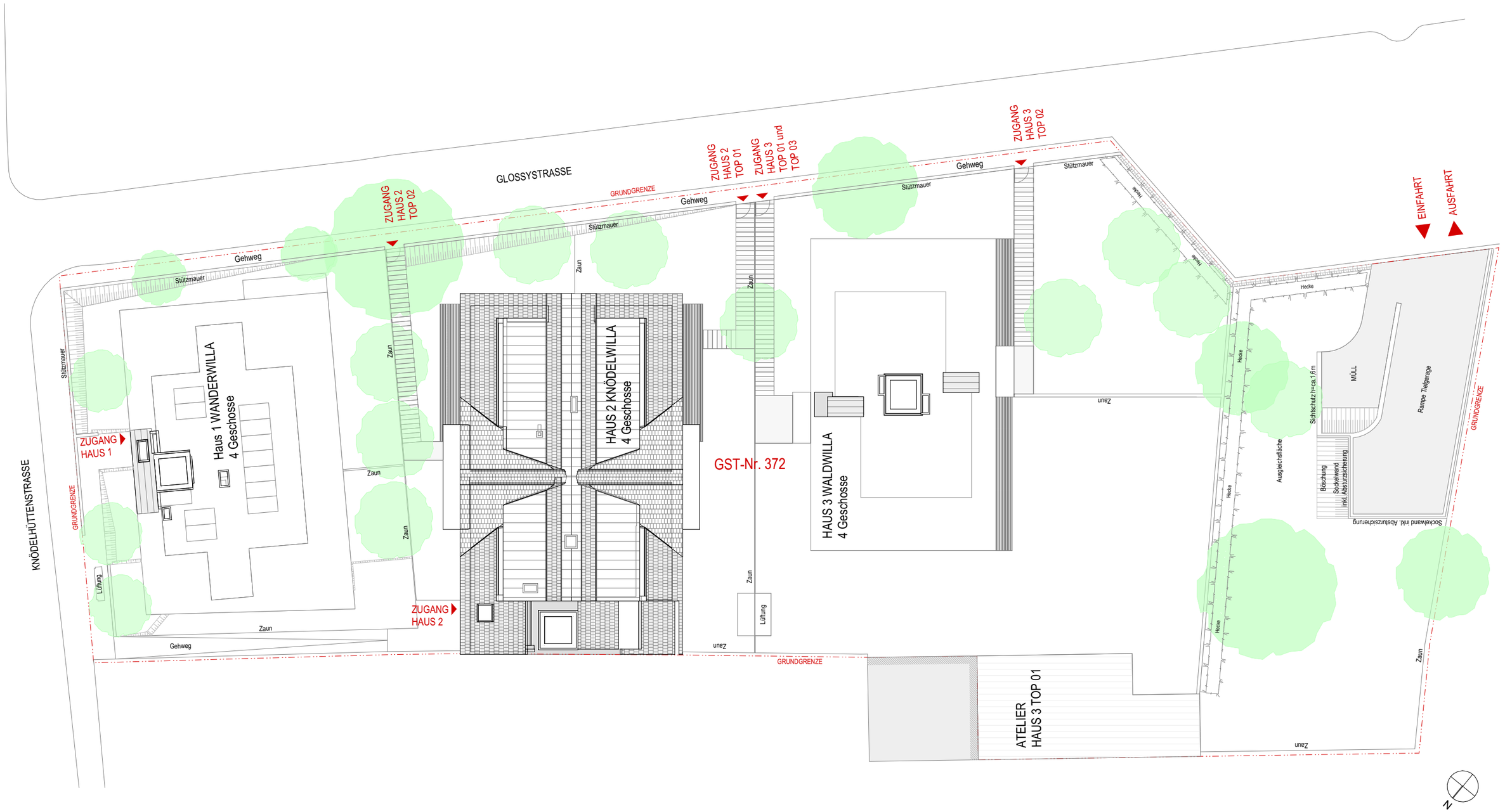

Kollitsch & Soravia.

10. September 2024 M 1:250 12,5m

Statische, konstruktive, haustechnische und bauphysikalische Details sind nicht Planinhalt. Die Ausgestaltung und Positionierung der Terrassenbrüstungen sowie Geländer werden im Zuge des Fassadenkonzeptes des Architekten festgelegt. Böschungskanten, -längen und -winkel können durch die örtlichen Gegebenheiten im Zuge der Bauführung noch abweichen. Die gärtnerische Gestaltung ist im behördlich vorgegebenen Bepflanzungsplan ersichtlich. Änderungen aufgrund technischer Notwendigkeiten und/oder behördlicher Auflagen bleiben vorbehalten!

KOLLITSCH GRUPPE
Inspiriert von morgen.

bolldorf²architekten