



VERMÄCHTNISS-UND ERBENVERTRÄGE  
VON 1800-1850  
VON 1850-1900

OBERGESCHOSSPLAN 1/50

- 1. ZIMMER
- 2. ANSCHLUSSE
- 3. SCHLAFZIMMER
- 4. BÜRO

ERDGESCHOSSPLAN 1/50

- 1. KÜCHEN
- 2. WOHNEZIMMER
- 3. BÜRO
- 4. SCHLAFZIMMER
- 5. BÜRO

ALLELAGEPLAN 1/50

- 1. GARDEROBE
- 2. KÜCHEN
- 3. WOHNEZIMMER
- 4. BÜRO
- 5. SCHLAFZIMMER

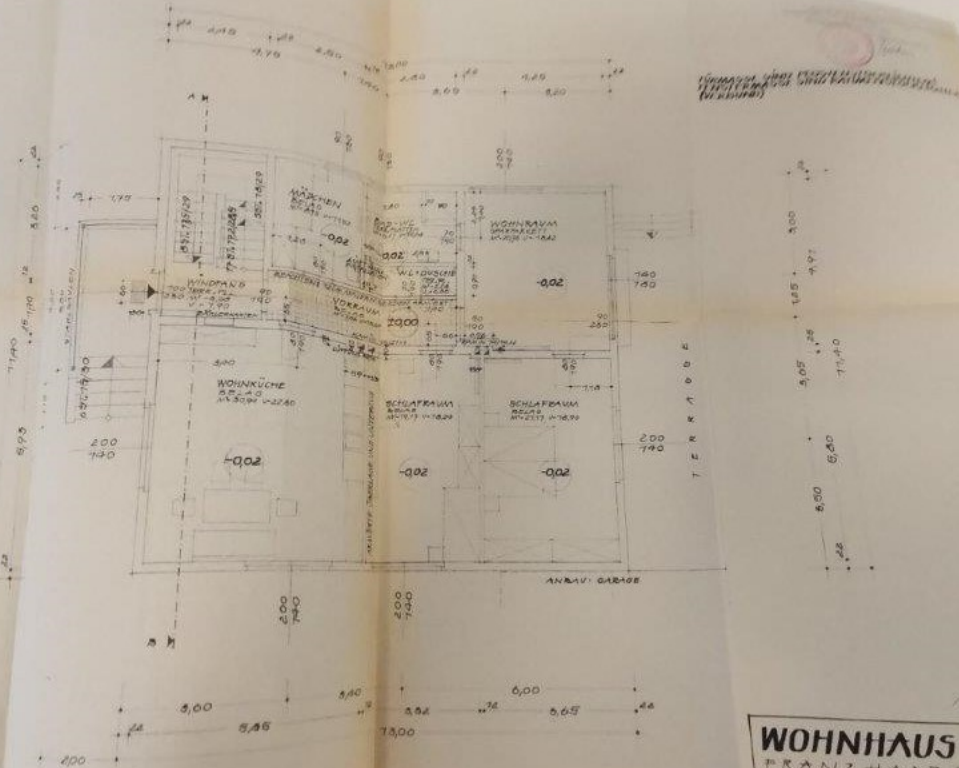

*Mesmer*

**WOHNHAUS** FÜR HERRN  
 FRANZ HAAR JUN. IN NEUDORF  
 GMD VIKTORING, AUF PARZ 276/70  
 KG NEUDORF.  
**ÄNDERUNGSPLÄNE 1/50**  
 ERDGESCHOSS-1. STOCK



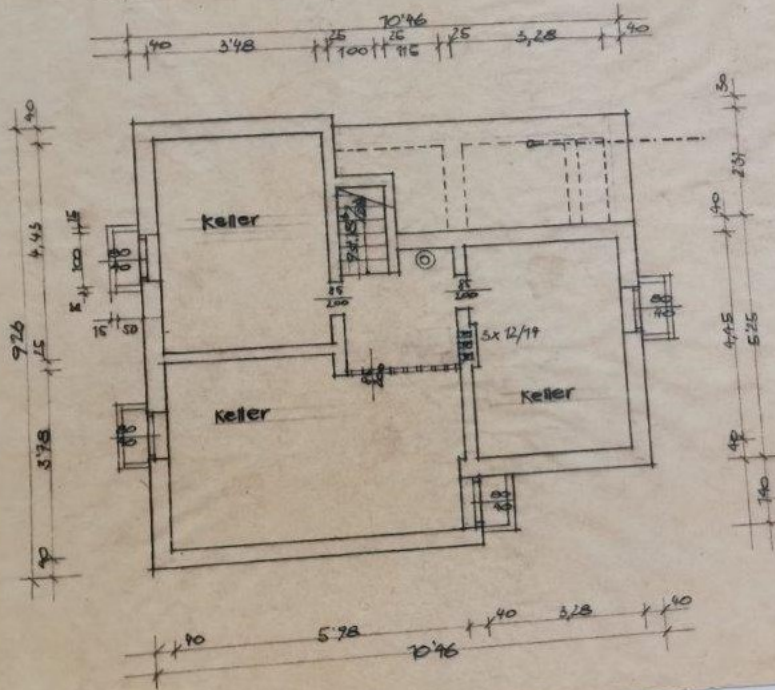

Kellergescho

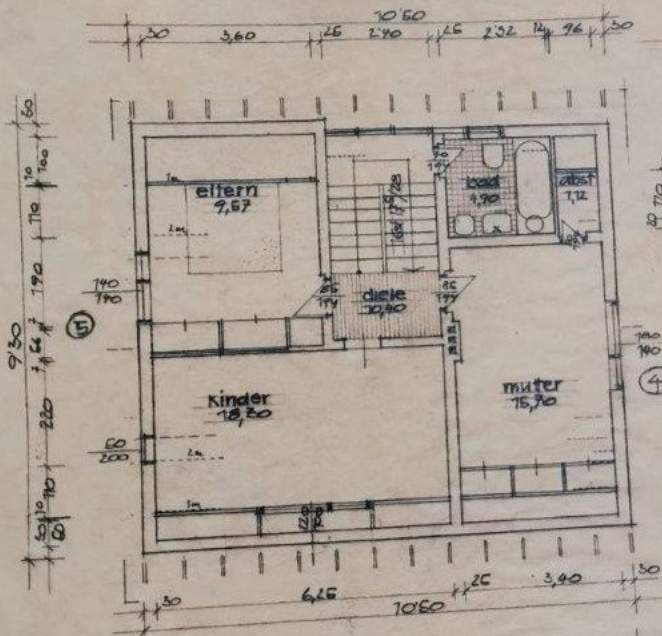

obergeschoss  
50,00 m<sup>2</sup>





SKIZZE 4.4.1

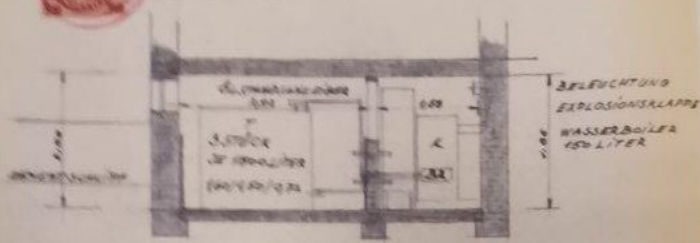

KELLER ERSTESCHNITT - GRUNDRISS

