Raiffeisen WohnBau

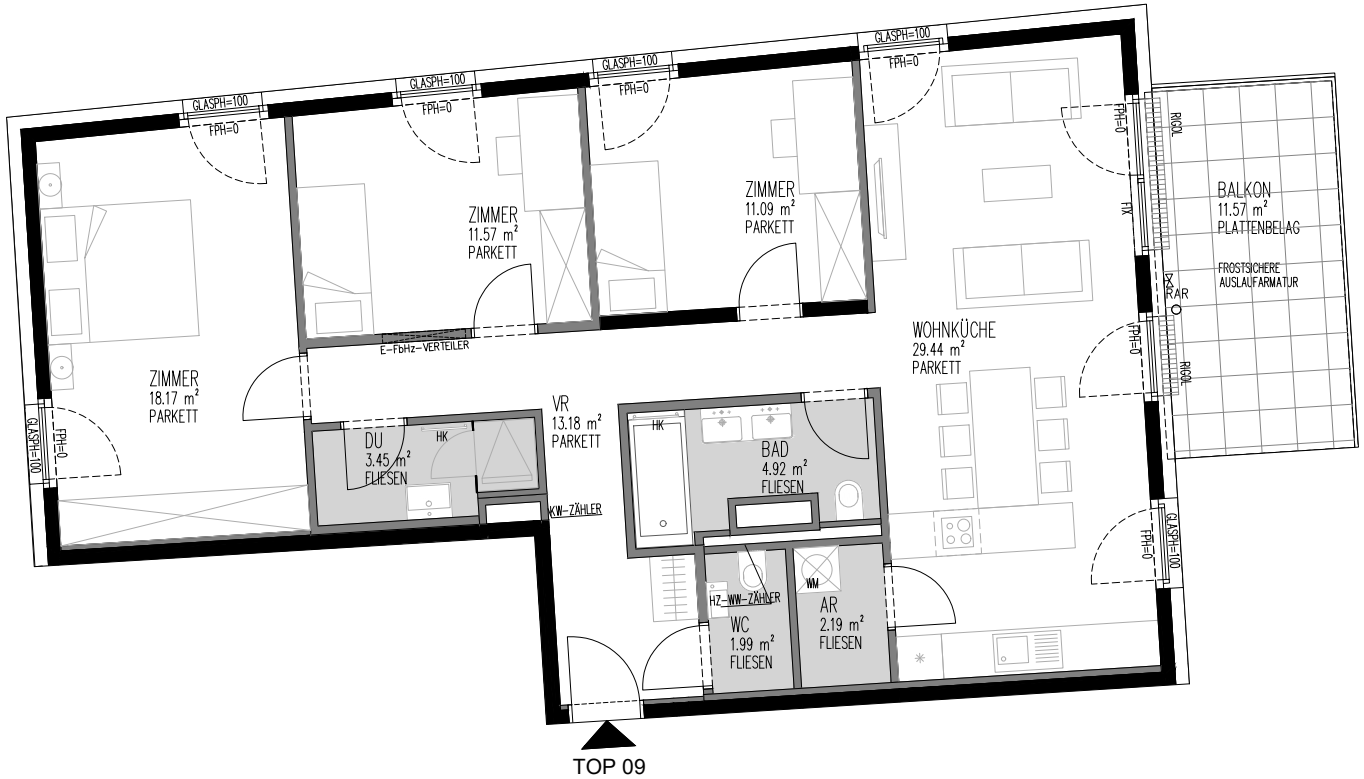

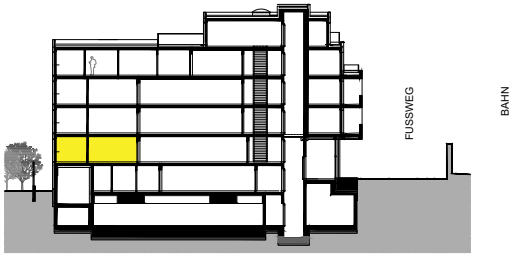

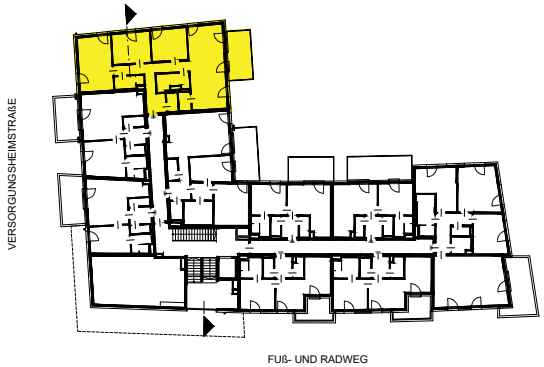

VERSORGUNGSHEIMSTRASSE 17

TOP 09

OBERGESCHOSS 1

WOHNFLÄCHE	96,00m²
BALKON	11,57m²
EINLAGERUNGSRAUM	1,97m²
RH	2,52m

LEGENDE

HK.....ELEKTROHANDTUCHHEIZKÖRPER
WM.....WASCHMASCHINE
E.....SICHERUNGSKASTEN
FbHZ.....FUSSBODENHEIZUNGSVERTEILER
FPH.....FERTIGPARAPETHÖHE
RAR.....REGENABFALLROHR
RSK.....REGENSINKKASTEN
GELÄNDERHÖHEN: EG-DG1=100CM, DG2=110CM

Einrichtungen sind nicht Gegenstand des Vertrages und dienen nur als Vorschlag. Boden- und Wandbeläge, Elektro-, Sanitär- und sonstige Ausstattung laut gültiger Bau- und Ausstattungsbeschreibung. Die Raum- und Wohnungsgrößen können sich durch die Detailplanung geringfügig ändern. Alle Wohnungen sind laut ÖNORM B 1600 barrierefrei anpassbar. Die in den Plänen vorhandenen Abmessungen sind Rohbaumaße und nicht für die Bestellung von Einbaumöbeln verwendbar - Naturmaße erforderlich! Zusätzlich abgehängte Decken und Poterien nach Erfordernis (Weitere Abminderung der Raumhöhe möglich.).Unverbindliche Plankopie, Änderungen vorbehalten.

HNP architects
HNP ARCHITECTS ZT GMBH
A-1190 WIEN - MUTHGASSE 109
+43 1 370 16 16-0 FAX DW6
OFFICE@HNP-ARCHITECTS.COM

N

MASSSTABLEISTE
0 1 2 3 4 5

M 1:100 BEI AUSDRUCK AUF A4
PLAN NR. VP-01-09 09.03.2023