

DONAU- ODER-KANAL BECKEN IV

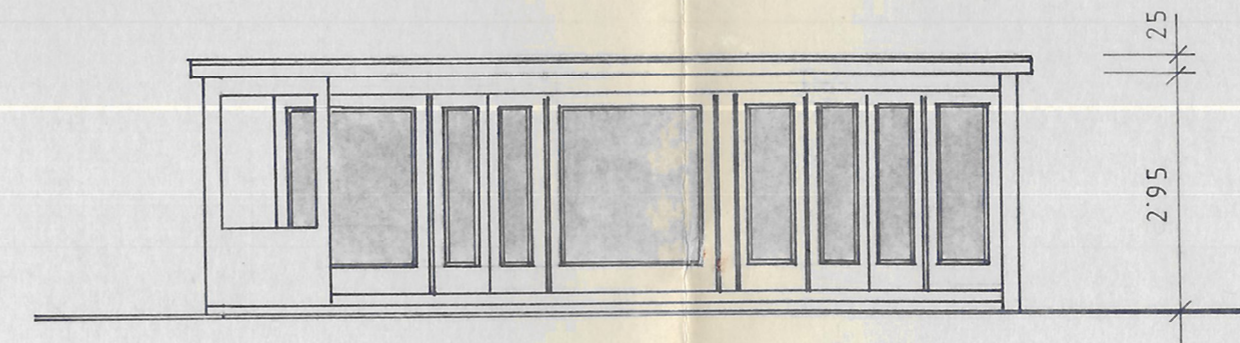

ANSICHT VOM WASSER

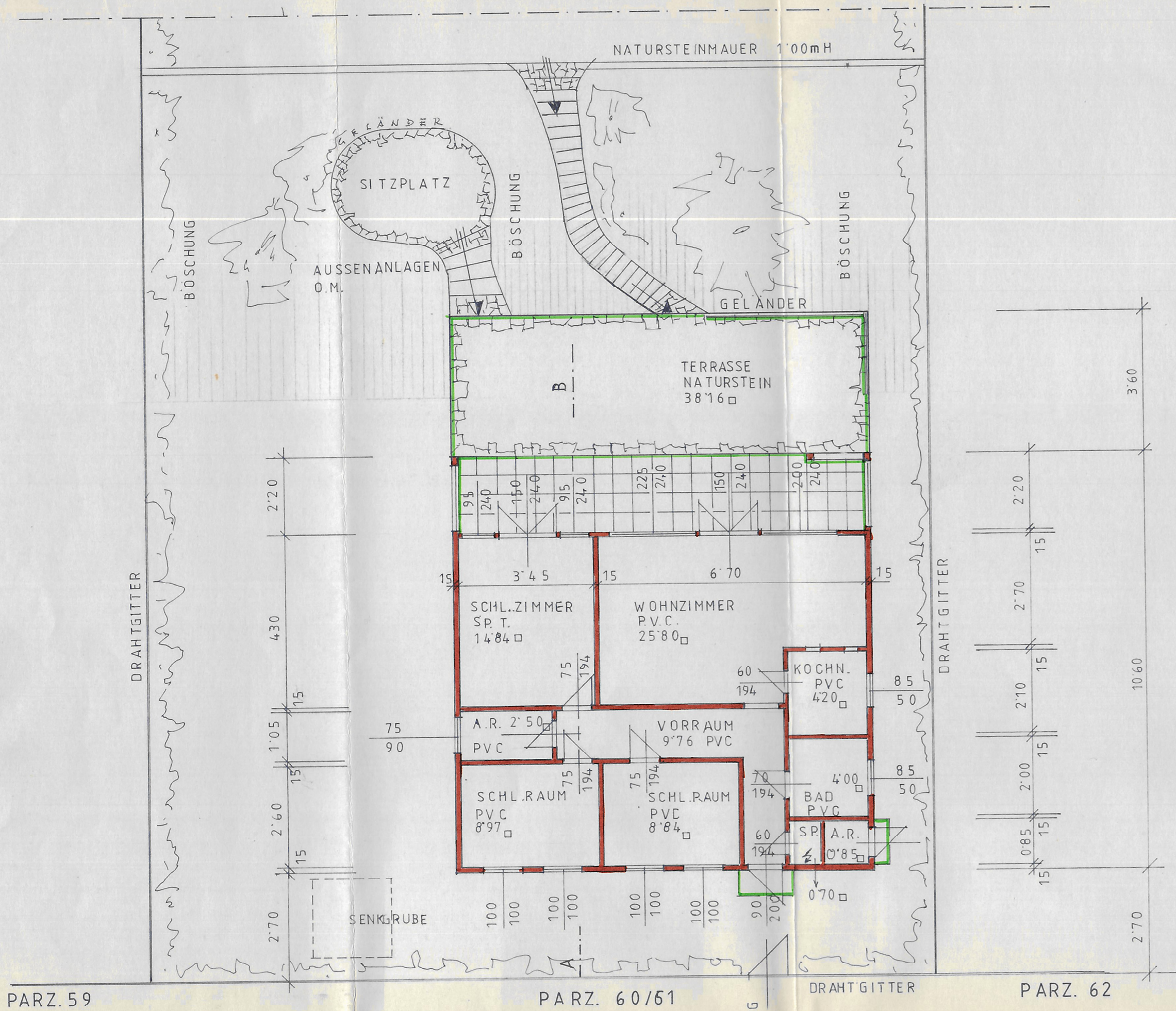
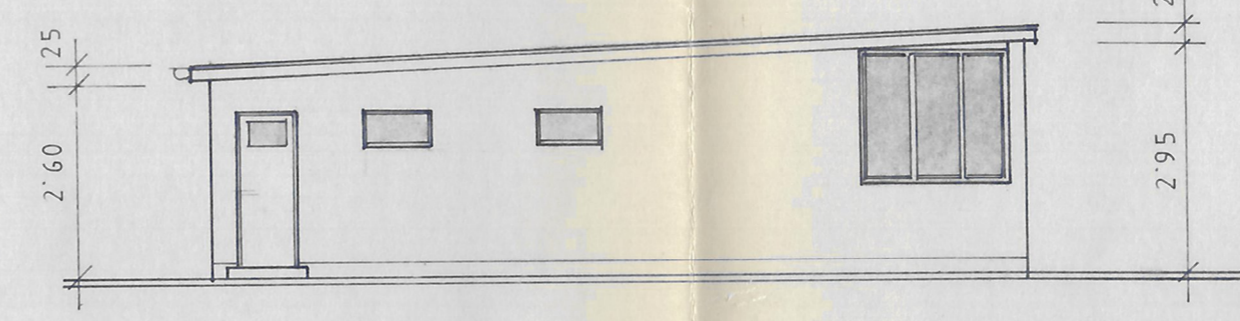

SÜD-ANSICHT

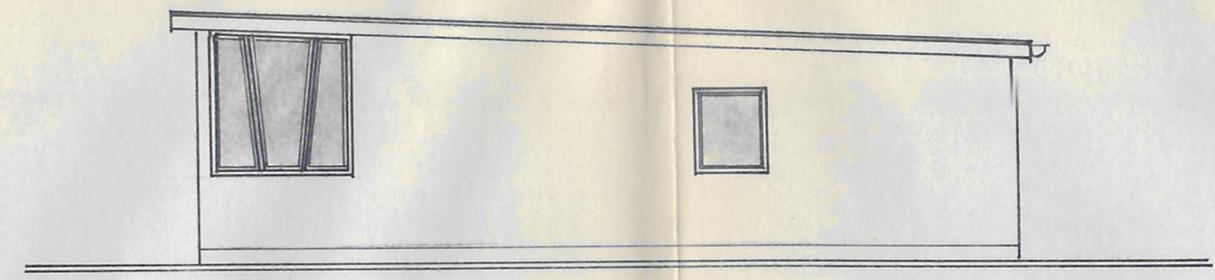

NORD-ANSICHT

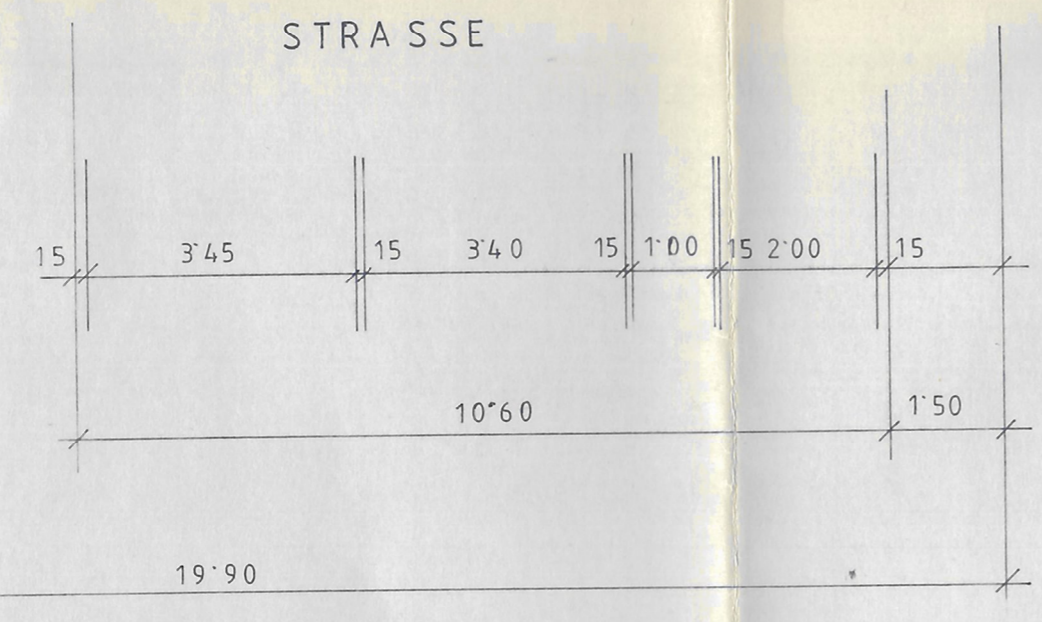

GRUNDRISS

WOHNNUTZFLÄCHE m² 79.61
 UMBAUTER RAUM m³ 337.00

WANDKONSTRUKTION:
 HOLZSTAFFELGERIPPE
 AUSSEN HOLZSCHALUNG MIT BITUMENSCHINDEL
 INNEN HOLZSCHALUNG NATUR
 DAZWISCHEN TEL-WOLLE ALS WÄRME- UND SCHALLDÄMMUNG

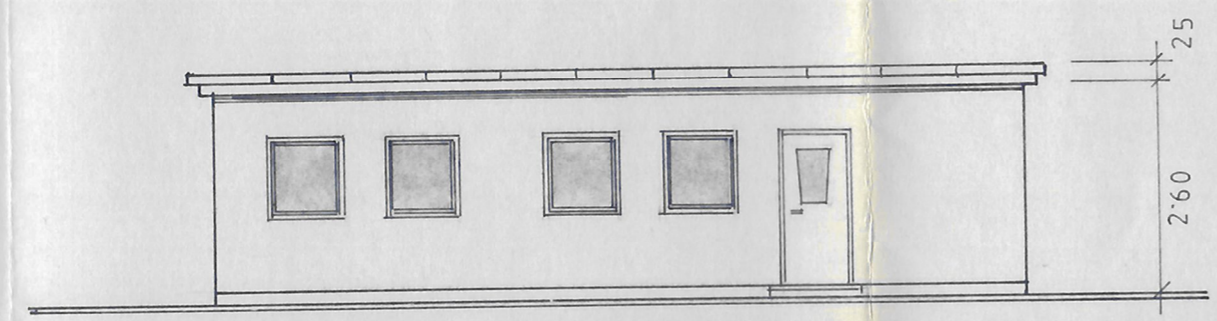

STRASSENAN SICHT

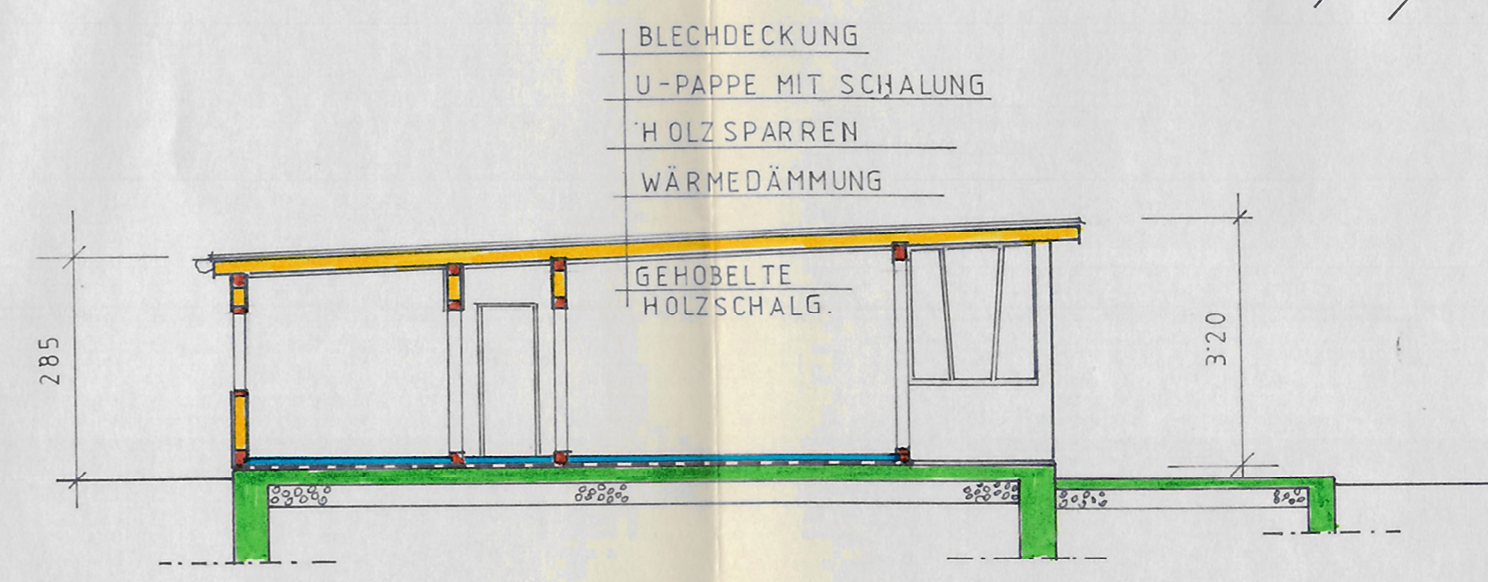

SCHNITT A-B

EINREICHPLAN - BESTANDSPLAN
 ÜBER DEN BADEBUNGALOW IN 2301 GROSS-
 ENZERSDORF DONAU- ODER-KANAL IV SW
 GST. 747 PARZ. 60/61.

EIGENTÜMER: FRAU SONJA SZOBEL, WOHNH.
 WIEN IV, WIEDNER-HAUPTSTR. 45

Sonja Szobel

GRUNDEIGENTÜMER:

PLANVERFASSER:

Stadtbaumeister
ing. KARL WEHÖFER
 GER. BEZ. SACHVERSTÄNDIGER
 2301 Groß-Enzersdorf, Asperg. 7
 Tel. 02249/2249, 02249/2605

GROSS-ENZERSDORF IM FEBER 1989

Die Bauausführung nach diesem Plan, der der
 baubehördlichen Lokalverhandlung vom 1.3.1989
 vorgelegen ist und auf den sich die hs. Bau-
 bewilligung vom 2.3.1989 GZ.: BV/S95149 be-
 zieht, wird genehmigt.
 Groß-Enzersdorf, 2.3.1989

Der Bürgermeister

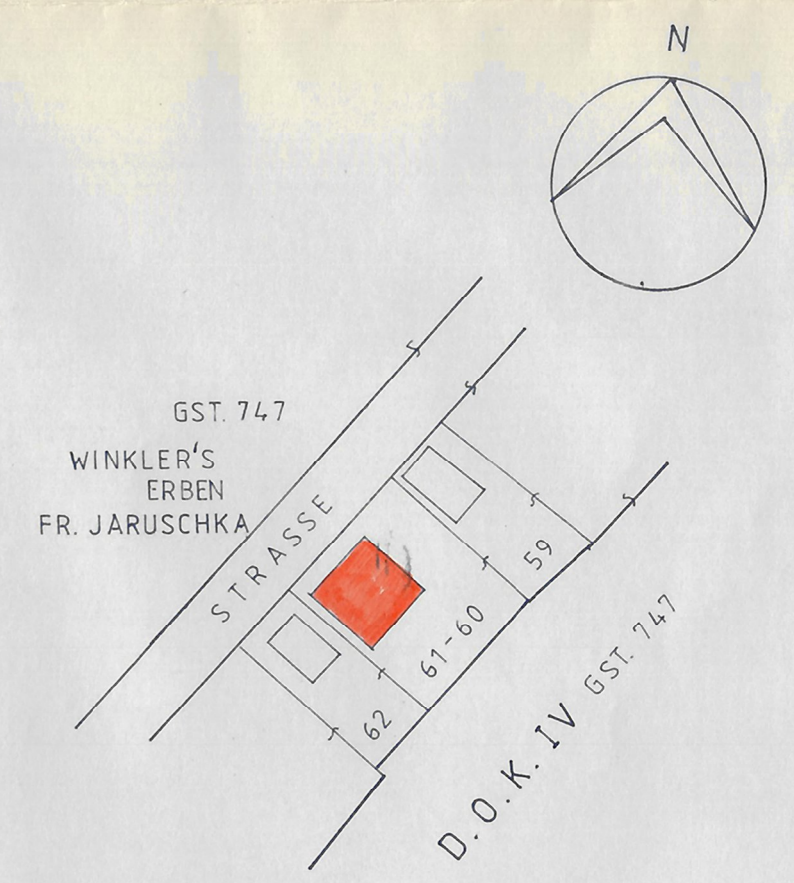
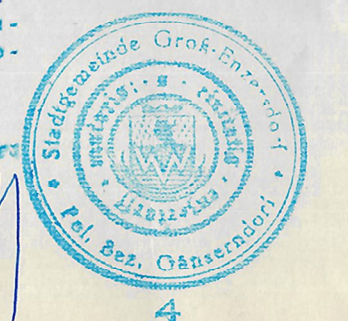

SITUATION 1:1000

ANRAINER:
 SW 62 FR. HEDWIG KÖSZEGLI, JAGDSCHLOSSG. 48/12
 1130 WIEN
 SW 59 HR. STEFAN DASKALOV, ROSSAUER LÄNDE
 29/7