



Ihre EHL Planmappe

Stoffellagasse 7, 1020 Wien

Wir leben
Immobilien.



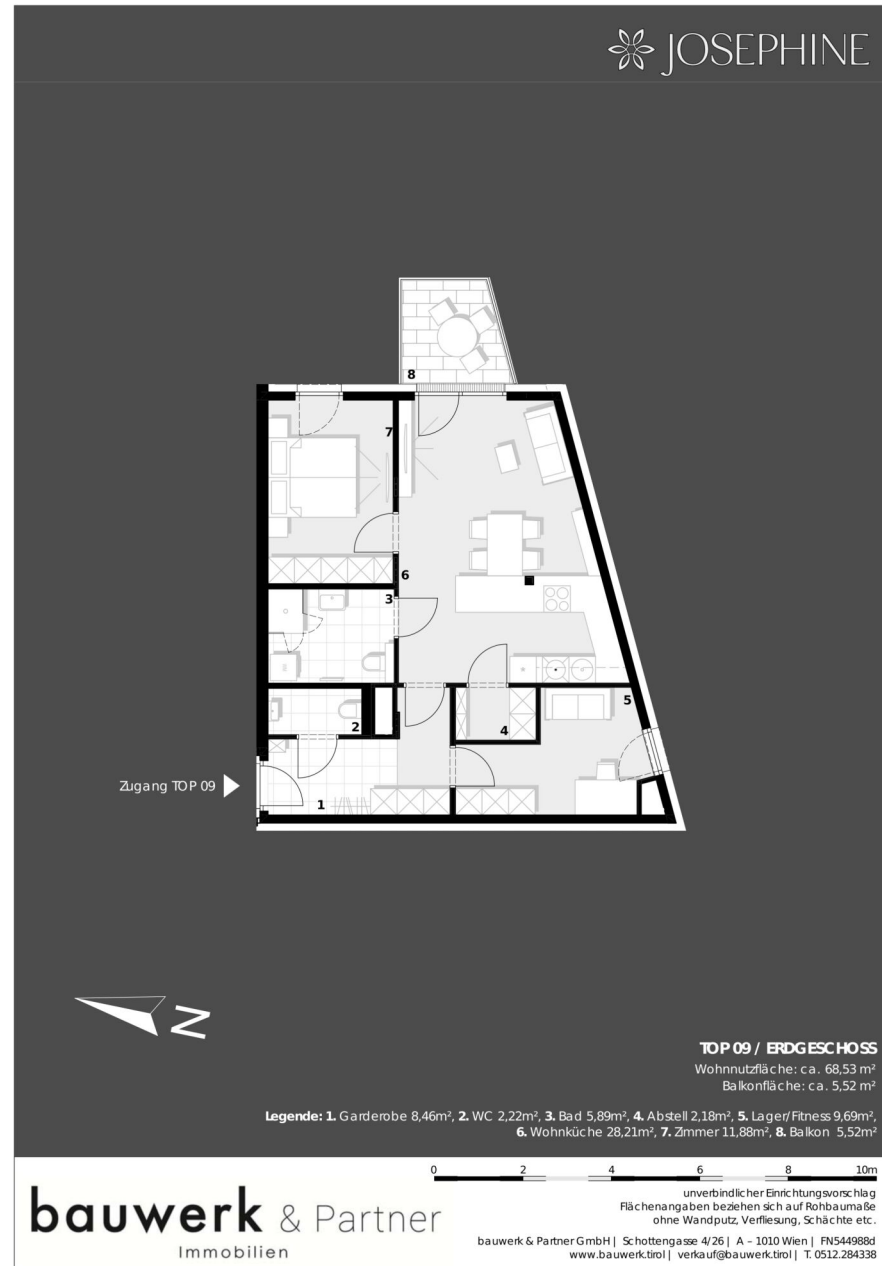

3 ZIMMER 68,72 m² WOHNFLÄCHE

KAUFPREIS EIGENNUTZER: € 474.900,00, ANLEGER: € 439.800,00



3 ZIMMER 68,99 m² WOHNFLÄCHE

KAUFPREIS EIGENNUTZER: € 665.900,00, ANLEGER: € 616.600,00

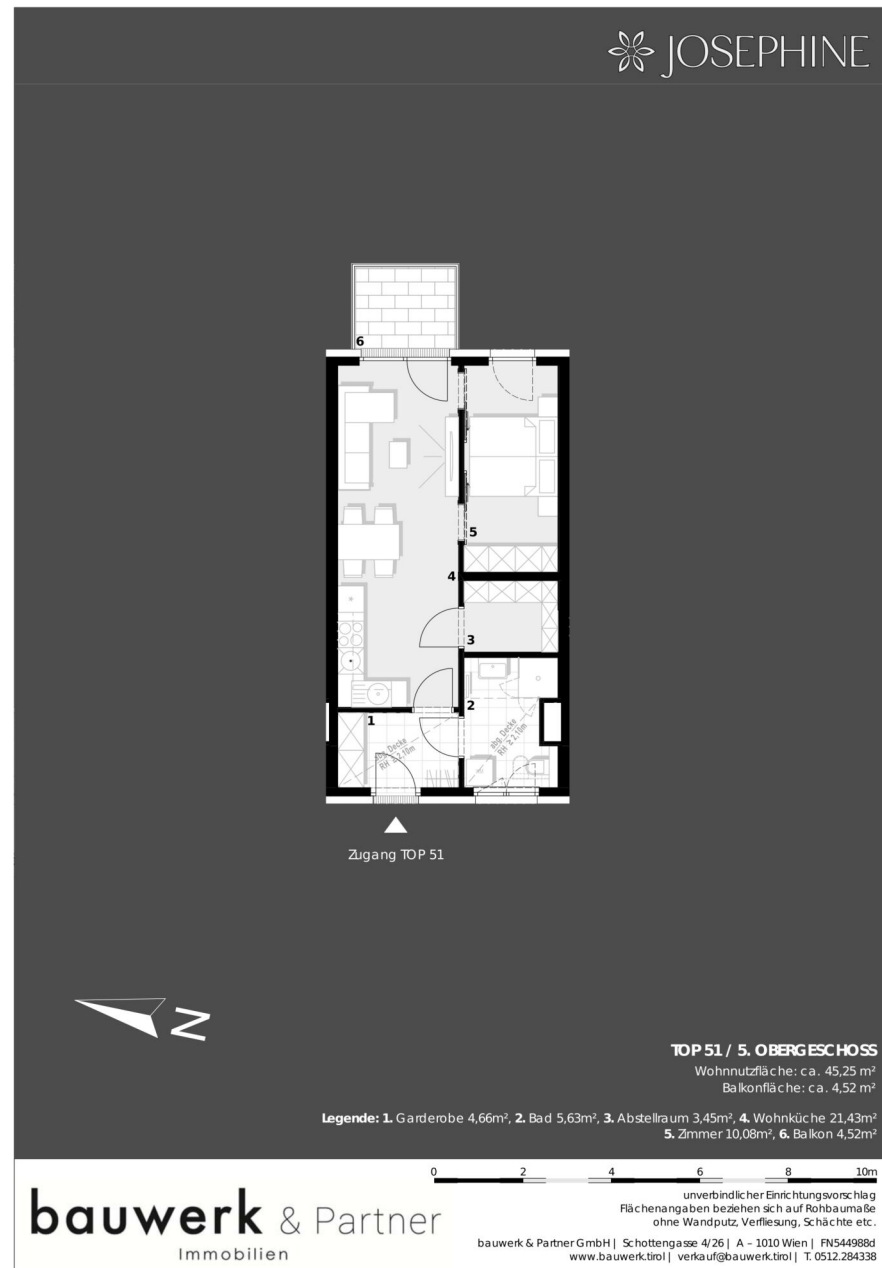

2 ZIMMER 45,25 m² WOHNFLÄCHE

KAUFPREIS EIGENNUTZER: € 462.400,00, ANLEGER: € 428.200,00



3 ZIMMER 68,66 m² WOHNFLÄCHE

KAUFPREIS EIGENNUTZER: € 688.900,00, ANLEGER: € 637.900,00



3 ZIMMER 68,99 m² WOHNFLÄCHE

KAUFPREIS EIGENNUTZER: € 691.900,00, ANLEGER: € 640.700,00

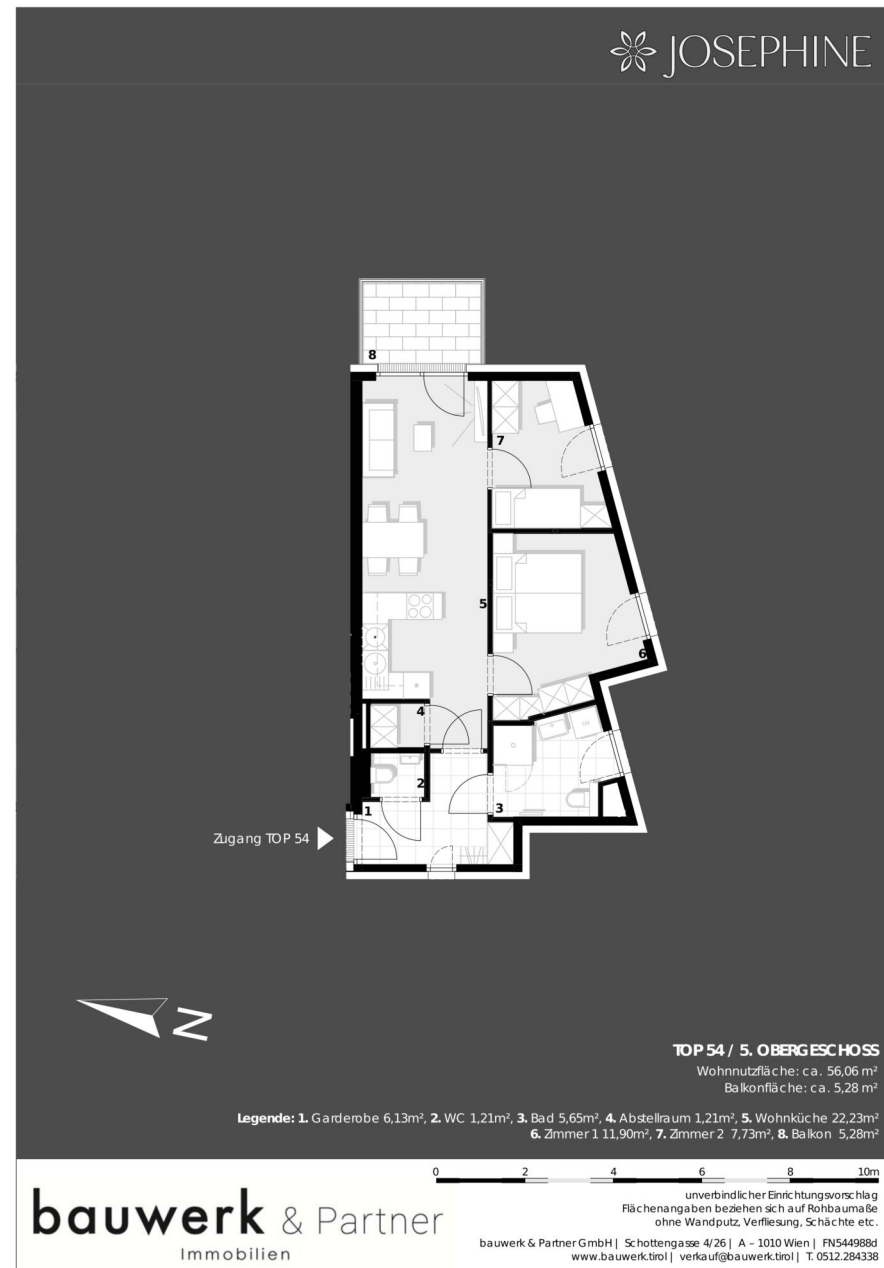

3 ZIMMER 55,97 m² WOHNFLÄCHE

KAUFPREIS EIGENNUTZER: € 563.975,00, ANLEGER: € 522.200,00



3 ZIMMER 85,21 m² WOHNFLÄCHE

ANLEGER: € 863.800,00

JOSEPHINE

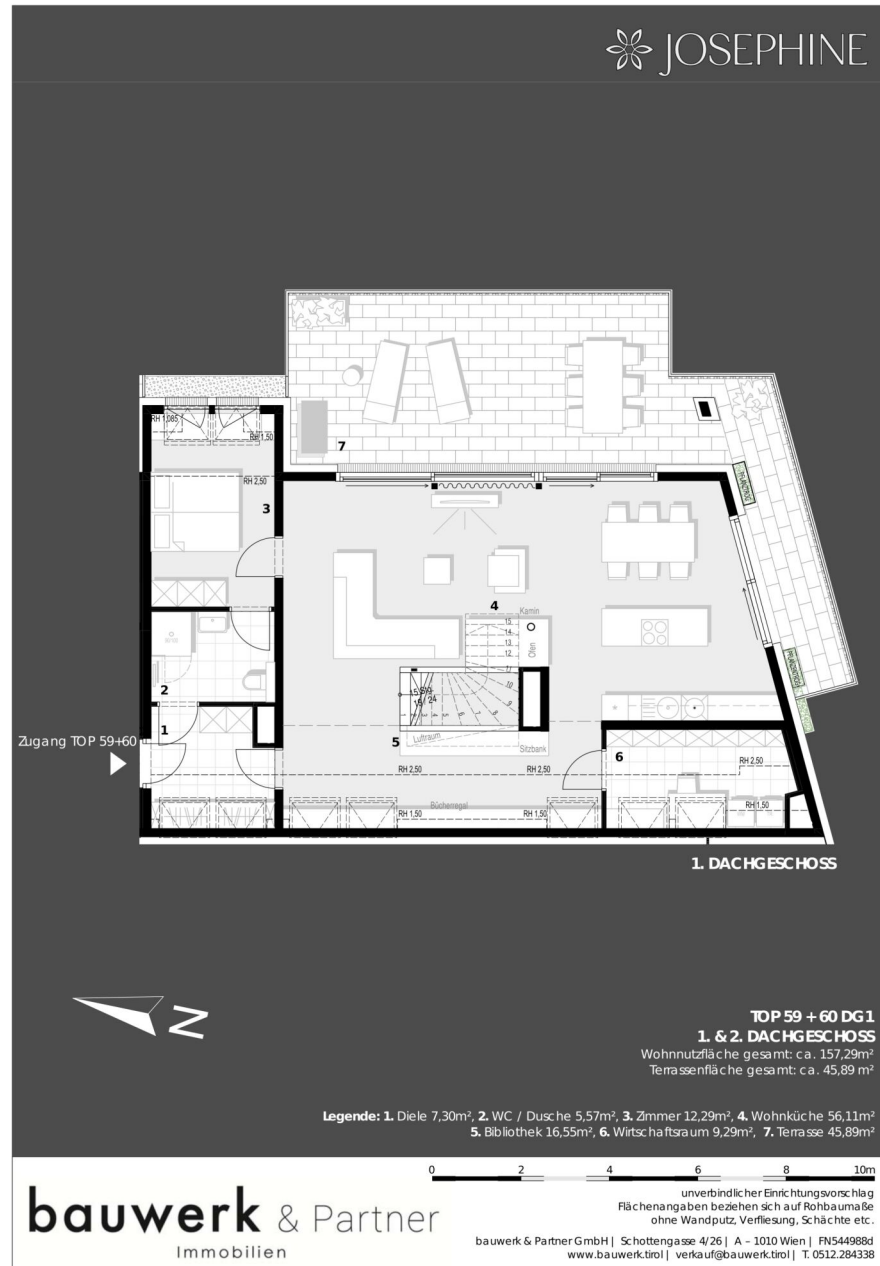

4 ZIMMER 157,29 m² WOHNFLÄCHE

KAUFPREIS EIGENNUTZER: € 1.614.900,00, ANLEGER: € 1.495.300,00

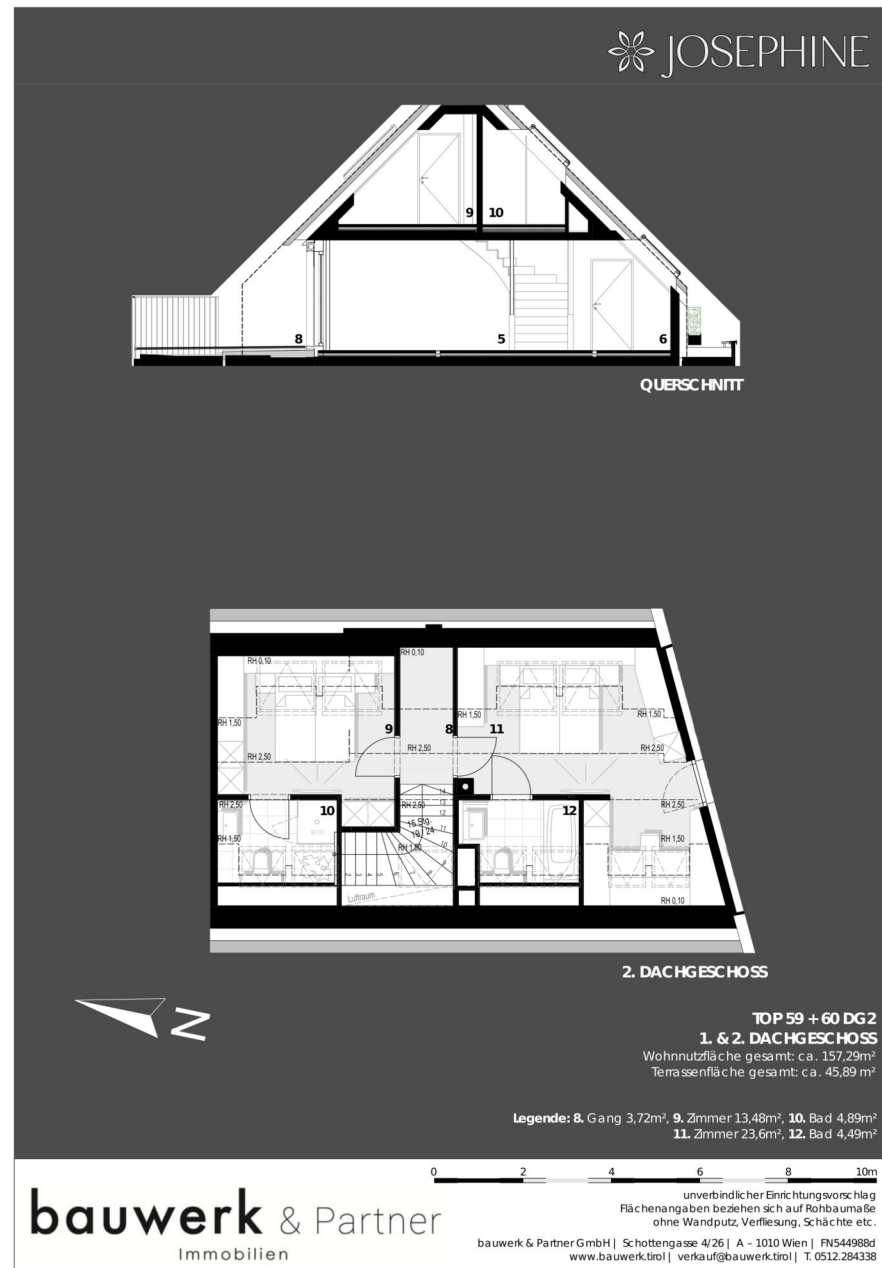

4 ZIMMER 157,29 m² WOHNFLÄCHE

KAUFPREIS EIGENNUTZER: € 1.614.900,00, ANLEGER: € 1.495.300,00

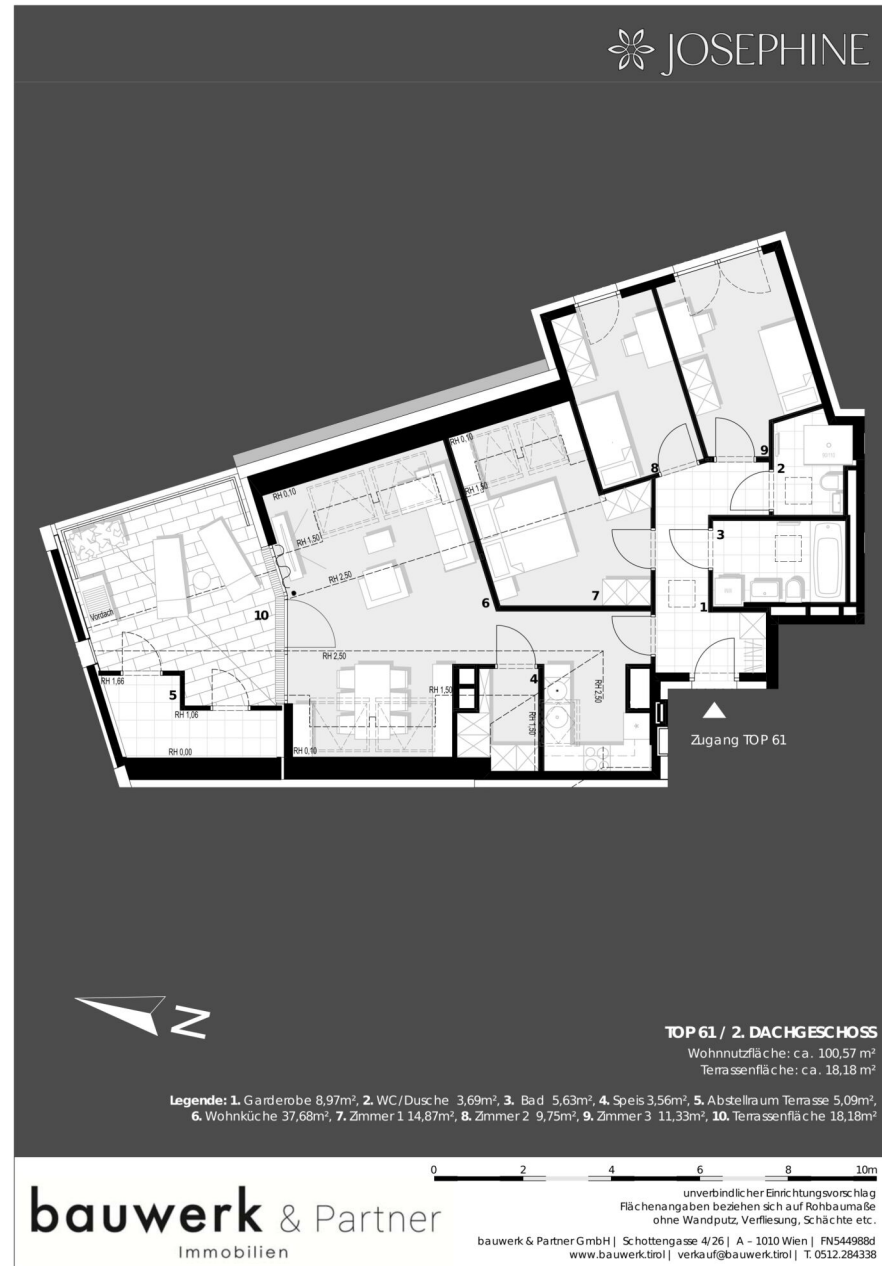

4 ZIMMER 100,16 m² WOHNFLÄCHE

KAUFPREIS EIGENNUTZER: € 1.233.900,00, ANLEGER: € 1.142.500,00

JOSEPHINE

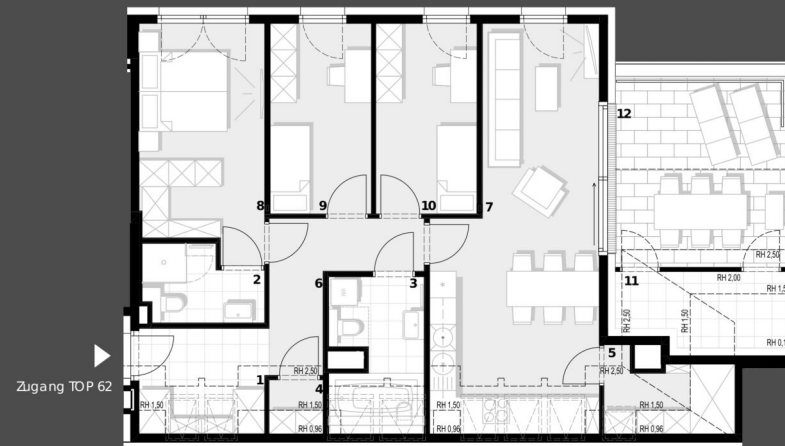

Zugang TOP 62

TOP 62 / 2. DACHGESCHOSS

Wohnnutzfläche: ca. 102,71 m²
Terrassenfläche: ca. 17,28 m²

Legende: 1. Garderobe 6,93m², 2. Bad 1 3,98m², 3. Bad 2 6,99m², 4. Abstellraum 1,51m², 5. Speis 4,92m², 6. Gang 7,10m², 7. Wohnküche 30,59m², 8. Zimmer 1 14,63m², 9. Zimmer 2 10,00m², 10. Zimmer 3 10,00m², 11. Abst. 6,06m², 12. Terrassenfläche 17,28m²



bauwerk & Partner
Immobilien

unverbindlicher Einrichtungsavorschlag
Flächenangaben beziehen sich auf Rohbaumaße
ohne Wandputz, Verfliesung, Schächte etc.
bauwerk & Partner GmbH | Schottengasse 4/26 | A - 1010 Wien | FN544988d
www.bauwerk.tirol | verkauf@bauwerk.tirol | T. 0512.284338

4 ZIMMER 111,94 m² WOHNFLÄCHE

KAUFPREIS EIGENNUTZER: € 1.283.900,00, ANLEGER: € 1.188.800,00

Unser Blick ist immer nach vorne gerichtet:

Die EHL-Immobiliengruppe lebt ihre Unternehmenswerte.
Täglich. Kompetent. Engagiert. Leidenschaftlich.
In allen Dienstleistungsbereichen.

Vermittlung	Wohnimmobilien	Anlageobjekte
Bewertung	Vorsorgewohnungen	Zinshäuser
Investment	Büroimmobilien	Betriebsliegenschaften
Asset Management	Einzelhandelsobjekte	Grundstücke
Market Research	Logistikimmobilien	Hotels

EHL Wohnen GmbH

Rathausstraße 1 | A-1010 Wien | T +43 1 512 76 90 | wohnung@ehl.at | wohnung.at



An alliance member of
 **BNP PARIBAS**
REAL ESTATE

Wir leben
Immobilien.

