

OBERGESCHOSS 1:100

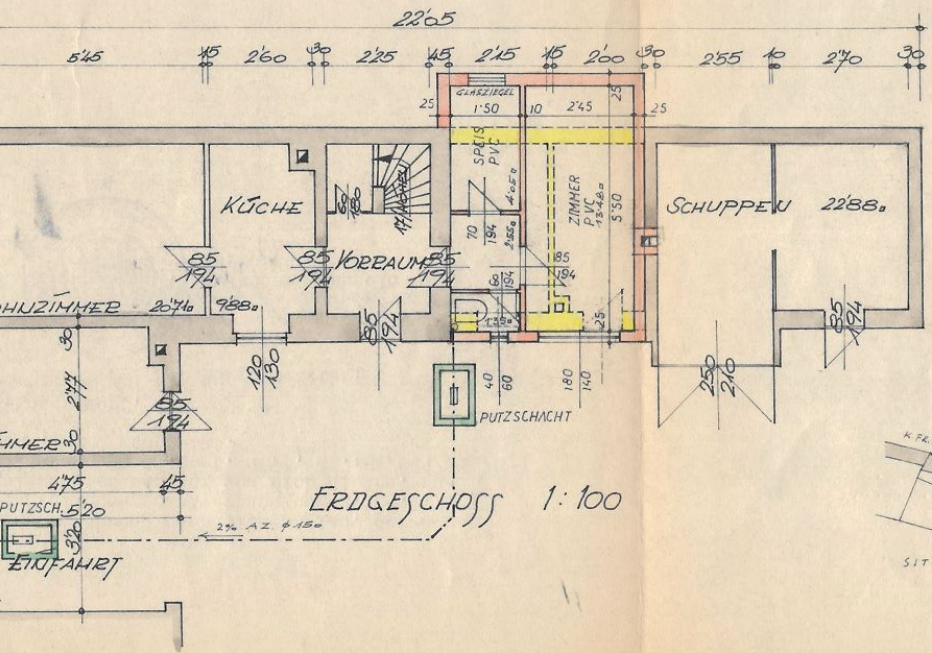

ERDGESCHOSS 1:100

LEGENDE:

GRUNDFLÄCHE :  $11130 \text{ m}^2$   
WOHNFLÄCHE :  $14945 \text{ m}^2$   
VERBAUTE FLÄCHE :  $14194 \text{ m}^2$   
UNVERB. FLÄCHE :  $740 \text{ m}^2$   
UMBAUTER RAUM :  $69162 \text{ m}^3$

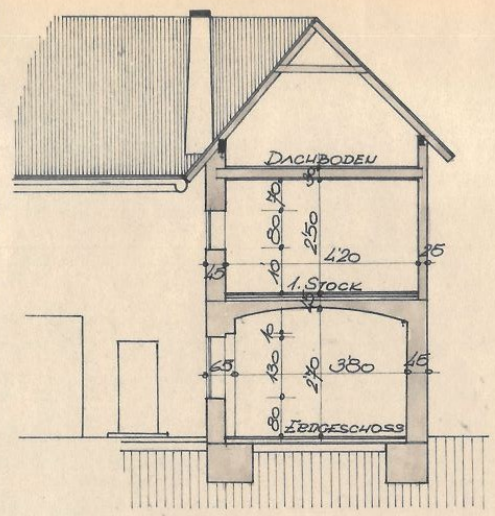

SCHNITT 1:100

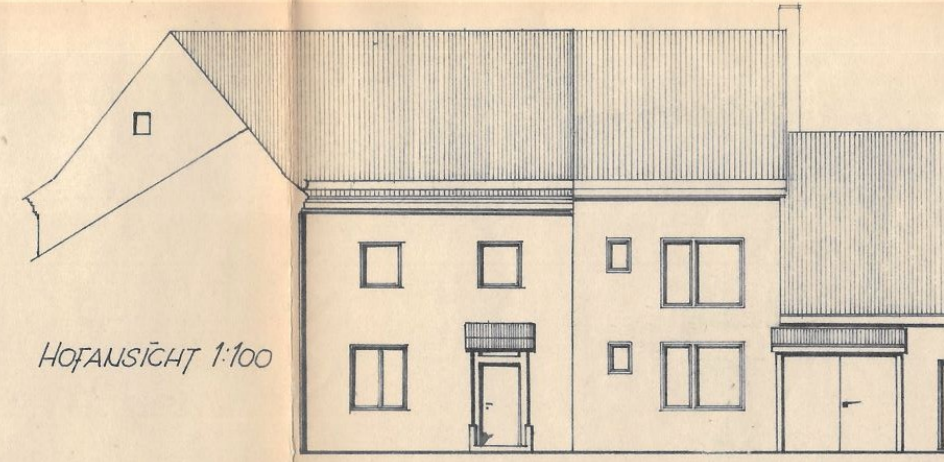

HOFANSICHT 1:100

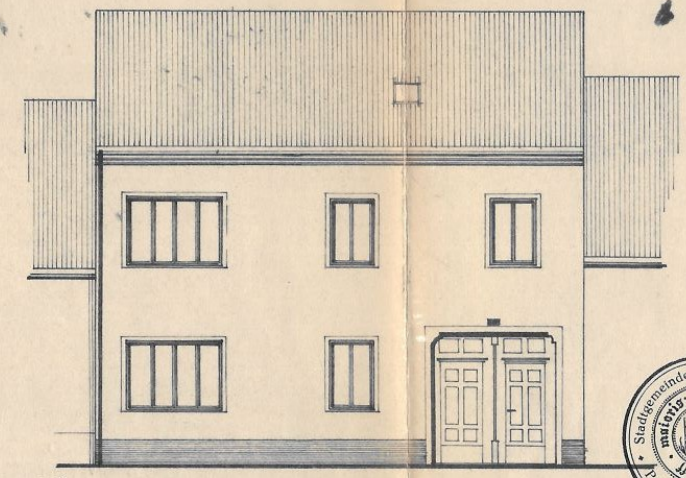

STRASSENSICHT 1:100

EINREICHPLAN 1:100

ÜBER DIE ERRICHTUNG  
IM HAUSE KAISER  
O.Nr.: 3 IN GROSS ENZE  
Gast. Nr. 22/1 ; KAT. GEM. GE

BAUWERBER: HR. MAURITZ R  
HIER WOHNHA

Robert Moun



GRUNDEIG  
K. M. M. M.  
Jesse C

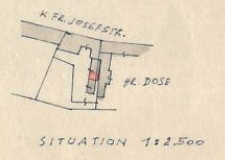

SITUATION 1:2500