

Name	Brutto Fläche
BALKON	9.00 m ²
DACHTERRASSE	74.28 m ²
Sonst.	83.28 m ²
BAD	12.45 m ²
GALERIE	23.68 m ²
KI-BAD	5.33 m ²
KIZI	21.39 m ²
KIZI	21.39 m ²
LAGER	6.97 m ²
SCHLAFZI	20.95 m ²
WC	1.71 m ²
Wohnnutzfläche:	113.87 m²

WimbergerHaus
FERTIG, ABER ZIEGEL

Einreichplan
Neubau eines Einfamilienhauses mit einem Carport

Bauverber: Fahre-Köchl Alte Stadtweg 14 4840 Vocklabruck	Grundlagen-Nr.: Trockis Alte + Murgg Stadtweg 24 4122 Soggen	Bauführer:
Baubehörde:	Planverfasser:	

Der Auftraggeber ist für alle Änderungen und Nacharbeiten im Zusammenhang mit dem Bauvertrag verantwortlich.

Es gelten die Bedingungen der Allgemeinen Geschäftsbedingungen von WimbergerHaus.

Headoffice: Kitzbühel
Planungsbüro: 6300-1118
Austria: 0370
Date: 18.12.2016

WimbergerHaus AG, Am Stadtweg 14, 4840 Vocklabruck, Austria | www.wimbergerhaus.at

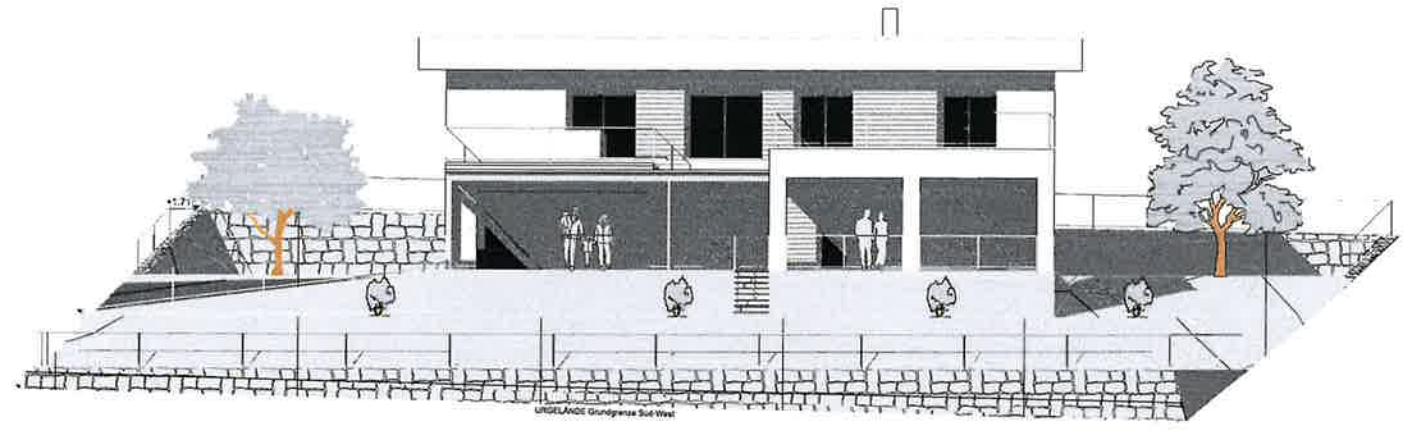
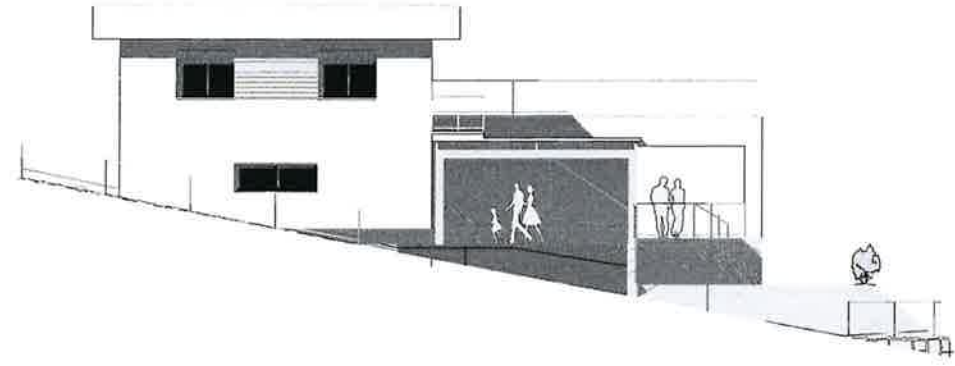
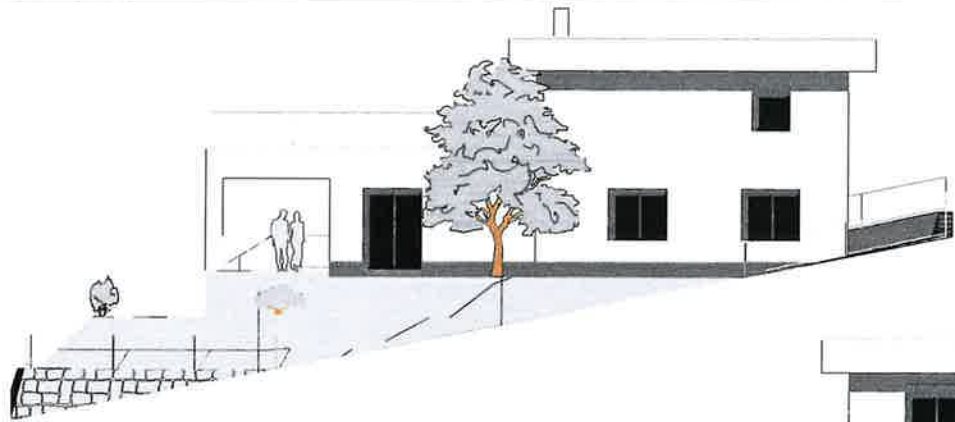

WimbergerHaus
 FERTIG, ABER ZIEGEL.



Einreichplan
 Neubau eines Einfamilienhauses
 mit einem Carport

Baueigentümer:	Grundbesitzer/mer:	Bauführer:
Baubehörde:	Planverfasser:	

62

Haustitel:
 Plannummer:
 Keller:
 Datum:

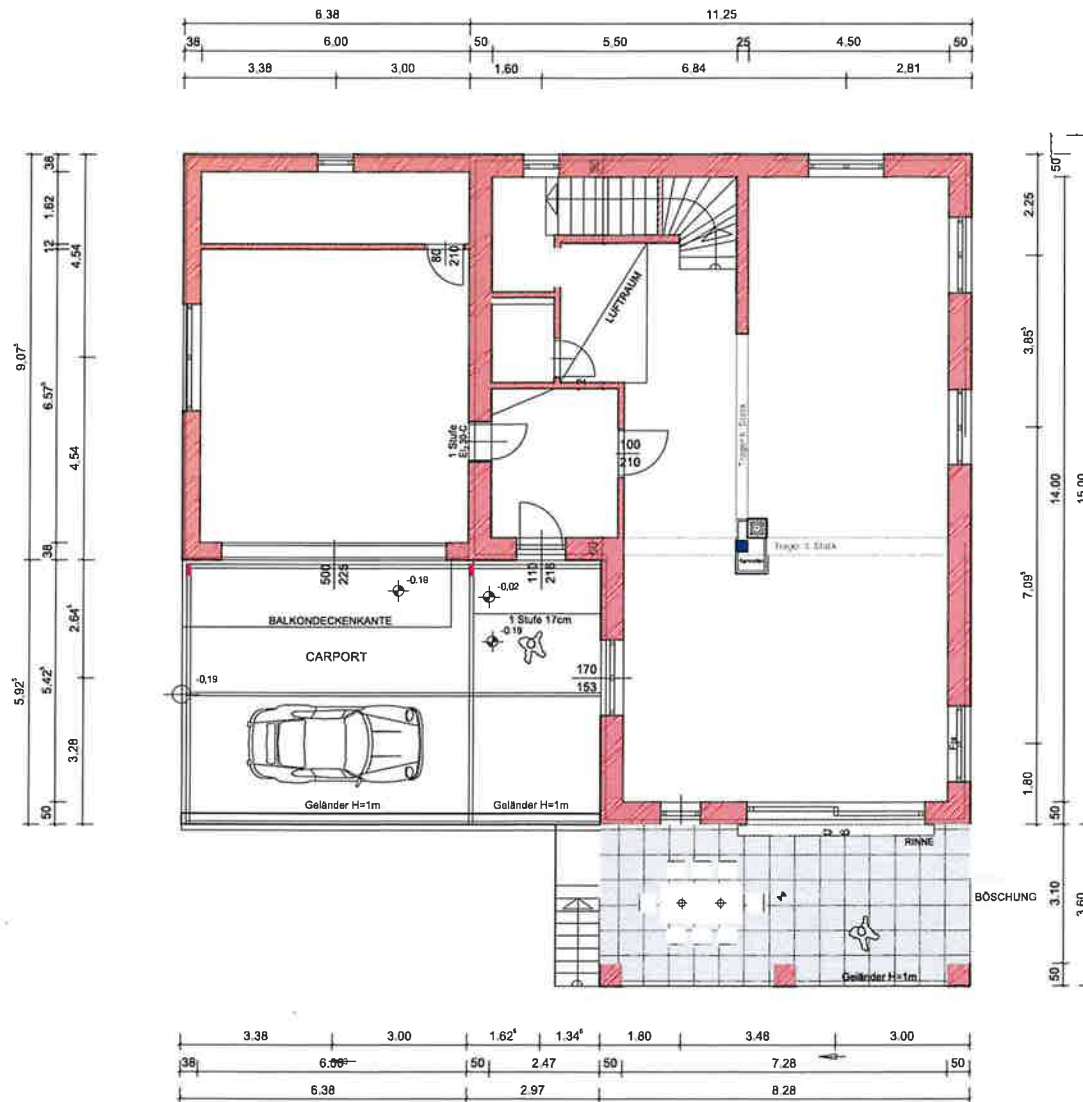

Name	Brutto Fläche
ABSTELLRAUM	39.45 m ²
TECHNIKR.	9.72 m ²
Nutzfläche:	49.17 m ²
TERRASSE	29.06 m ²
Sonst.	29.06 m ²
ABST.	6.58 m ²
ESSEN	42.04 m ²
KÜCHE	15.75 m ²
VORR	9.55 m ²
WC	2.47 m ²
WOHNZi.	43.07 m ²
Wohnnutzfläche:	119.47 m ²

WimbergerHaus
FERTIG, ABER ZIEGEL.



Einreichplan

Neubau eines Einfamilienhauses
mit einem Carport

Baueigentümer:
Felix Kroll
Alte
Stroßstraße 14
42423 Vorklarbach

Grundgütereigentümer:
Tiefel
Alte u. Stroßstraße
42423 Vorklarbach

Bauführer:

Baubehörde:

Planverfasser:

Siehe Auftragsbestätigung Nr. 10 für die Bestimmung eines
Planverfassers, der Baueigentümer gemäß dem
Baueigentümergesetz zu beauftragen ist.

EZ: nach Maßstab

Planverfasser: WIMBERGER
Plannummer: KO-15-19
Makler: 1/30
Datum: 14.12.2019

www.wimbergerhaus.de