

NEUBAU VON EIGENTUMSWOHNUNGEN

IN ST. MARTIN/M

GESELLSCH.F.D. WOHNUNGSBAU, LINZ

AUF GP. 1681/16 HAUS 1 GP. 1681/17 HAUS 2

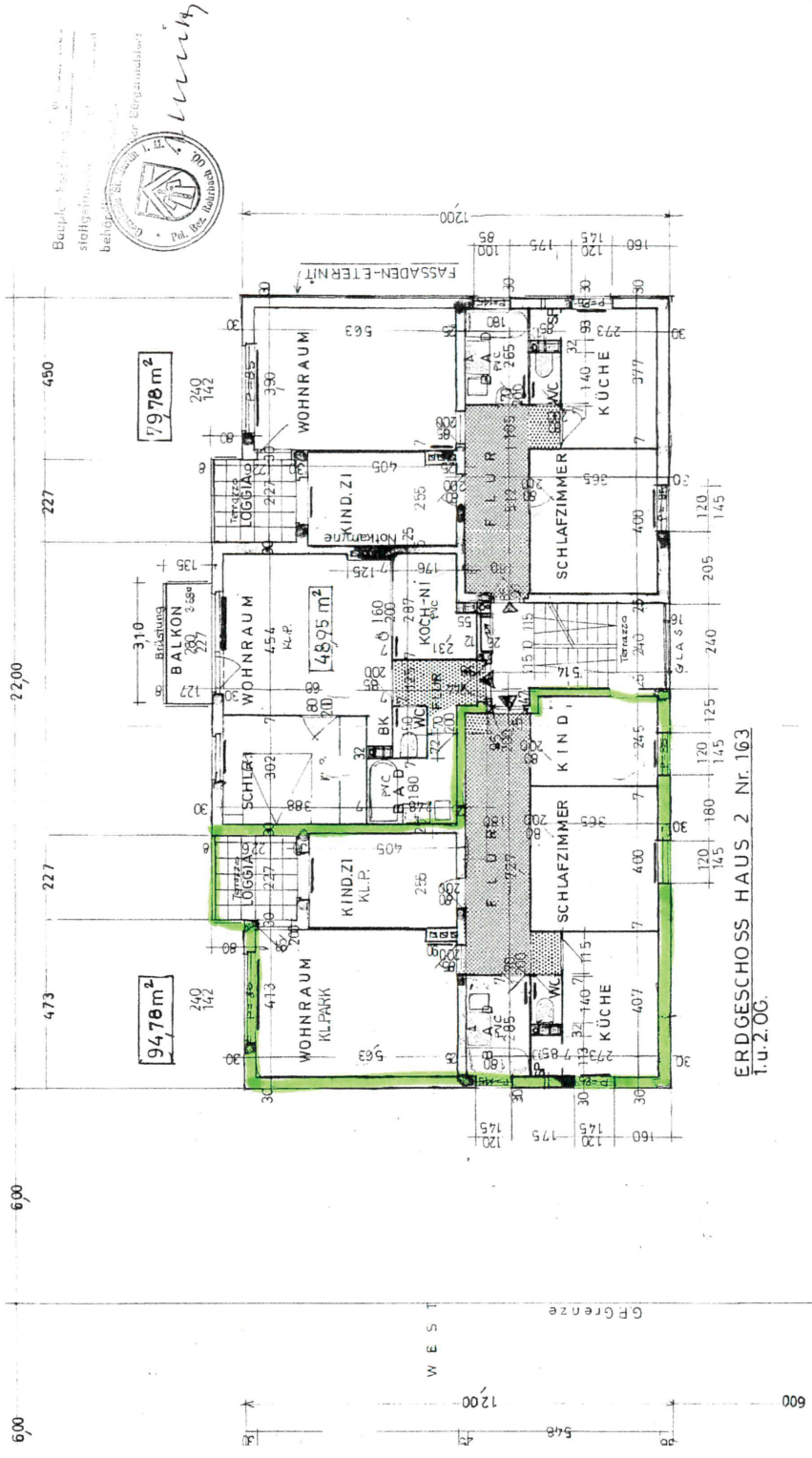

Beauftragter: ...
 städt. Baubehörde ...
 behörde für Eigenheimbau

Prof. Dr. Ing. ...
 100 ...
 Linz



BAUHERR & GRUNDEIGNER

BAUMEISTER

PLANUNG

DIPL. ING. WALTER KARL
 ZIVILINGENIEUR
 LINZ

31.10.1969
 10.11.1975

GESELLSCHAFT FÜR DEN WOHNUNGSBAU
 Gemeinnützige Gesellschaft
 4020 Linz, Lustenauerstraße 21