

DACHGESCHOSS

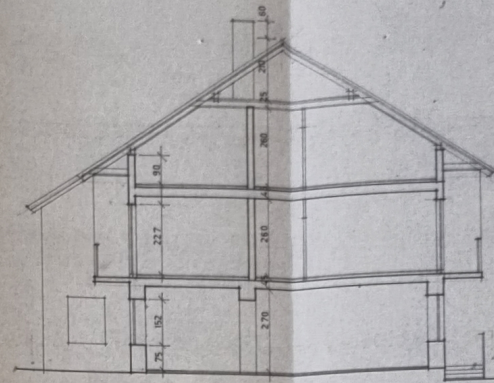

SCHNITT

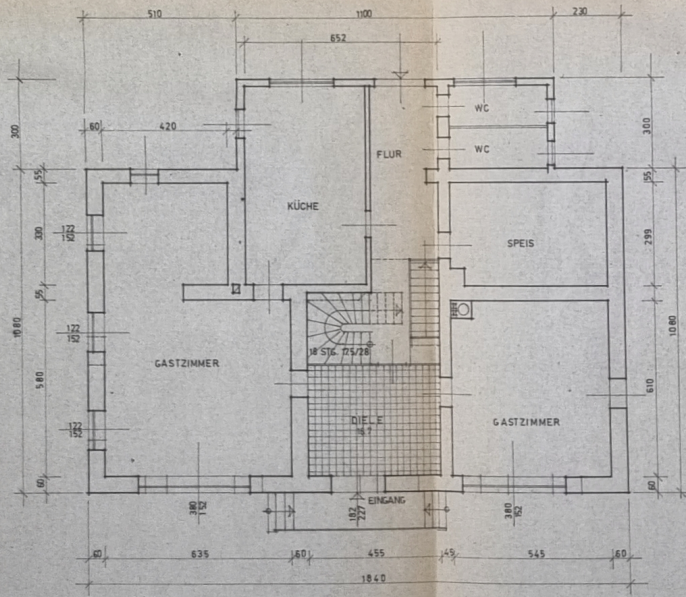

ERDGESCHOSS

KOTEN PRÜFEN!
NATURMASSE NEHMEN!

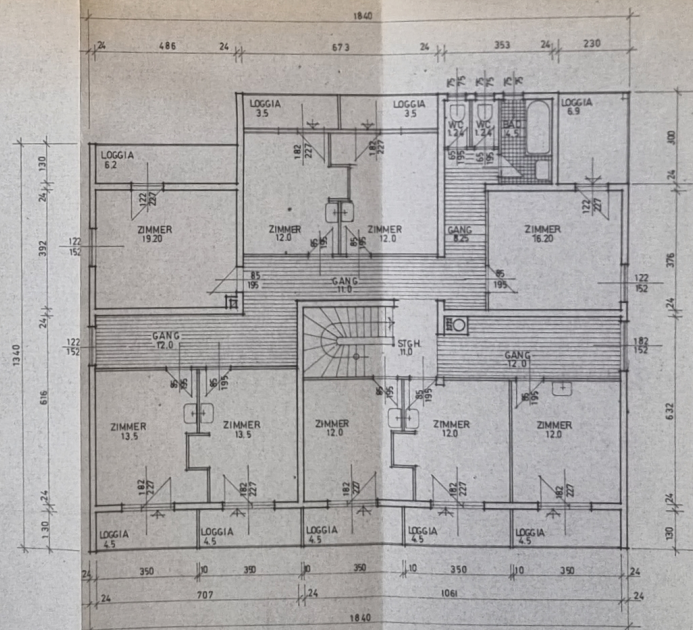

OBERGESCHOSS

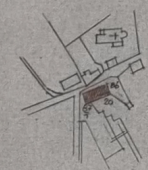

Bezirkshauptmannschaft Weizberg
Verwaltungsgemeinschaft - Gaudinot
Bautechnisch geprüft
am 10. 1969
Ortsgemeinde Schiefing
Eingelassen am 20. März 1969
Bau 250-2/69

PLAN: 59 1 68	BAUHER: WEBER JOHANN VLG SIMERLWIRT SCHIEFLING LAV.	PLANUNG: BAUWEISTER ING. HERBERT DOH WOLFSBERG, KEIDING 213, TEL. 272 1969/68
MASSSTAB: 1:100	BAUFORMEN: UMBAU - AUSTOCKUNG BEIM BEST.WOHNHAUS	Hans Weber
DATUM: 7.12.1968		