

QUERSCHNITT WERKSTÄTTE

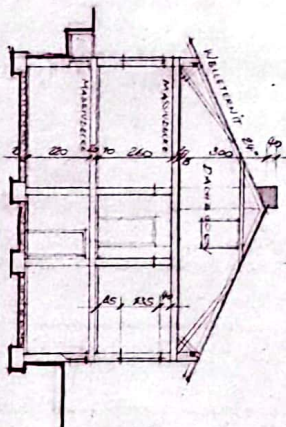

QUERSCHNITT WOHNHAUS

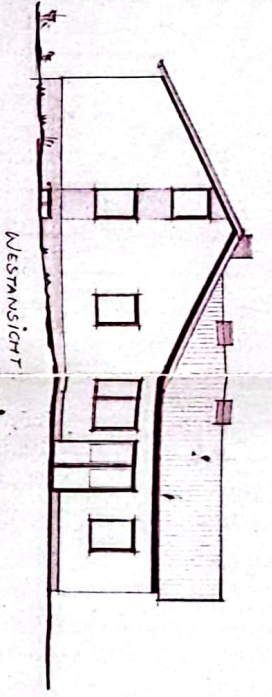

WESTANSICHT

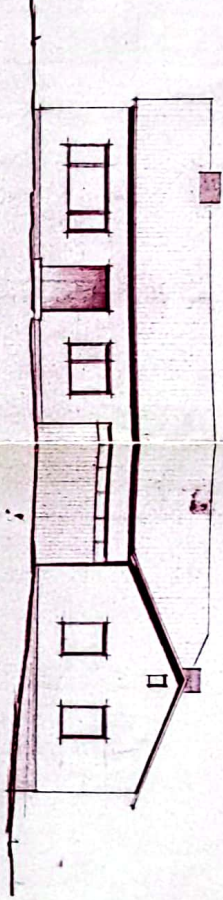

SÜDANSICHT

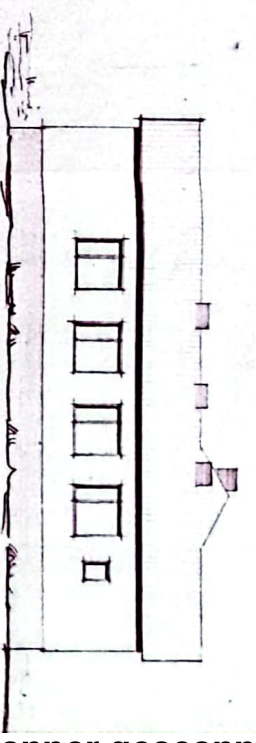

OSTANSICHT

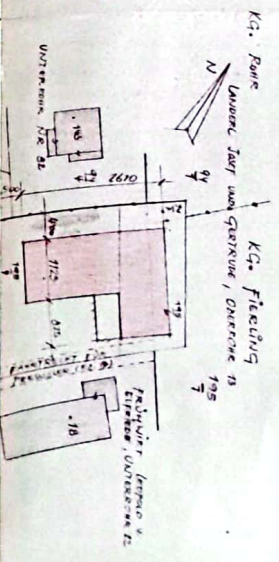

SITUATION 1:500

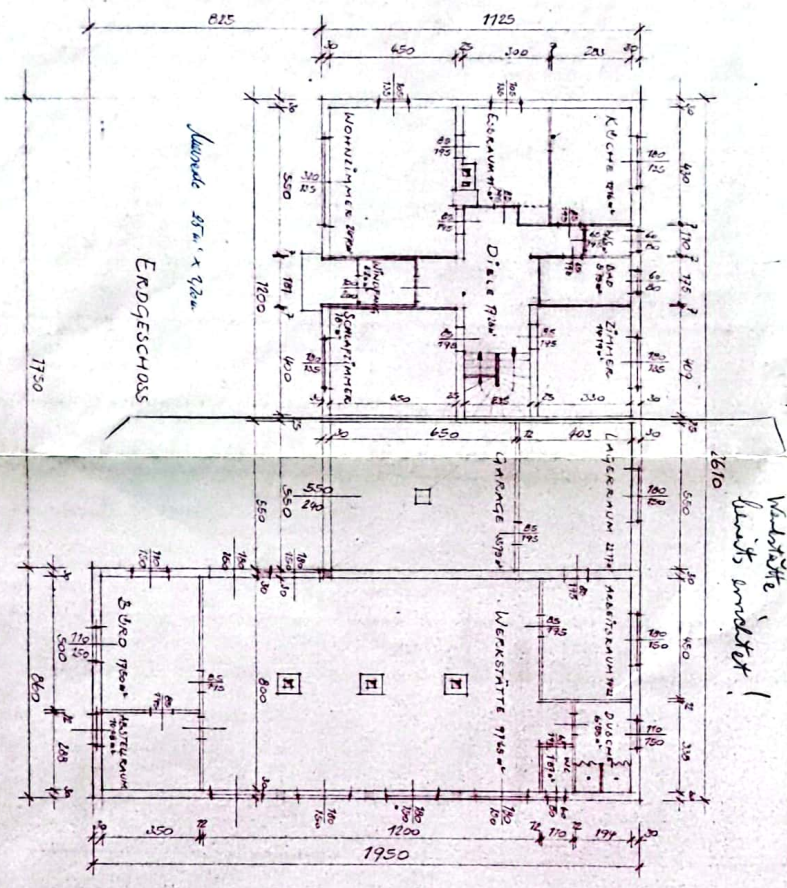

ERDGESCHOSS

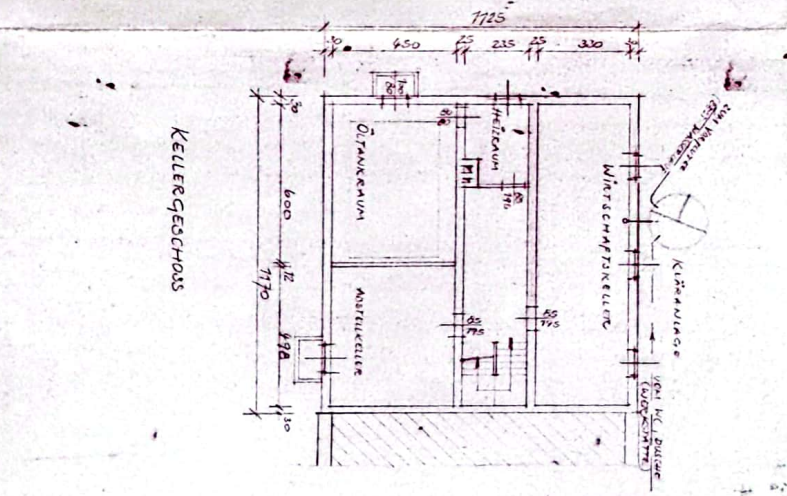

KELLERGESCHOSS

PLAN ZUR ERRICHTUNG EINES WOHNHAUSES UND EINER GASDRUCKHÜTTE FÜR SIEGFRIED PREUSSER, UNTERROHR NR 67, AUF PARZ. NR. 195 UND 195 K.G. FIERLING, GEMEINDE ROHR.

DER BAUHERR:

DER BAUFÜHRER:



Siegfried Preussler
4333 Rohr/Kremln
Tel. 07232/240

STERBUNG 24.4.1969

Baubehörlich genehmigt
gemäß Besch. d. St. 231/69
vom 30.1.1969
Franz Winterhager
4332 Sterbung 24.4.1969
Tel. 07232/240