

SÜD-OST

NORD-WEST

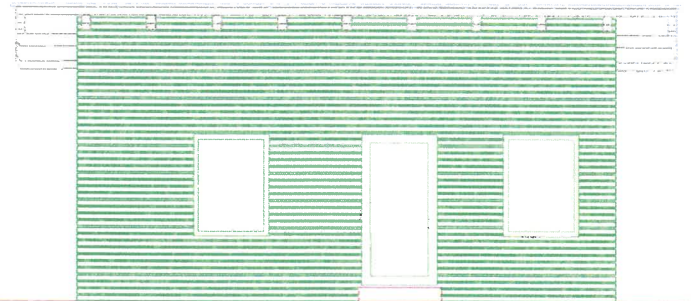
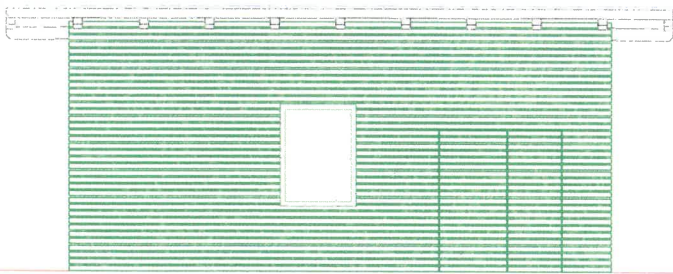

SÜD-WEST

GRUNDRISS

M.: 1:100

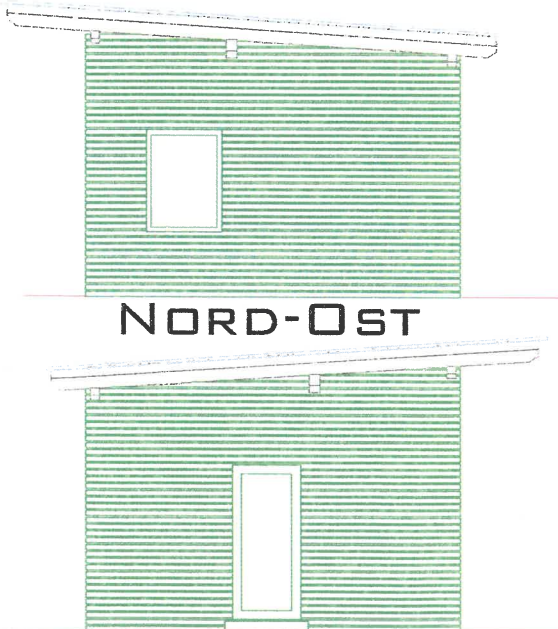

NORD-OST

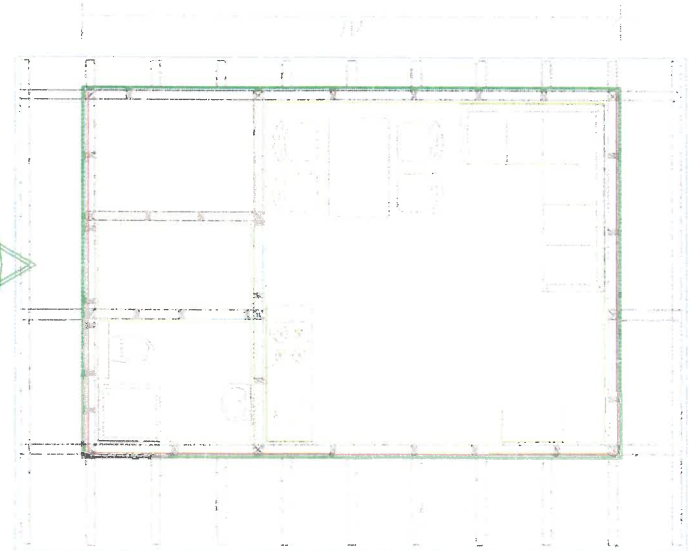

IRMGARD GOGG-RETZER
GERÄTE - HAUS
 Föhrenstraße 17a
 8580 PICHLING

LAGEPLAN
ANSICHTEN GRUNDRISS

The reproduction and production of this document, all or in part, is prohibited unless expressly authorized. Any use in the field of safety, health or other regulations is prohibited.

Verbleibende Rechte vorbehalten. Nachdruck, Vervielfältigung und Verbreitung, auch auszugsweise, ist ohne schriftliche Genehmigung. Alle Rechte für den Fall der Patent- oder Gebrauchsmusteranmeldung vorbehalten.

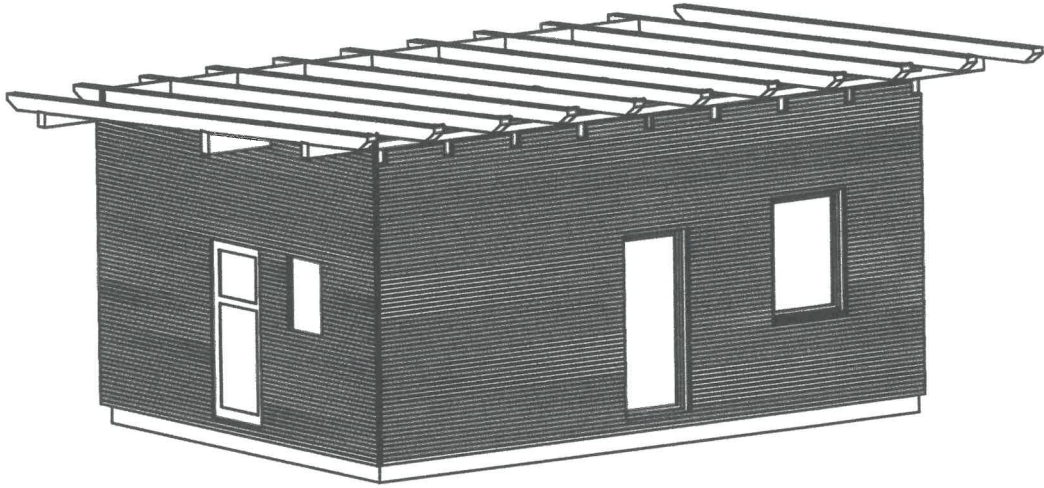

Änderung						Änderung geprüft								
Index	Datum	Name	Planquadrat, Änderungstext					Datum	Name					
Gez.	2024-07-22	Gogg	Ref.Drawing.:					Modell Nr.						
Gep.			Werkstoff / Nr.					Masse						
Maßstab	1:75		DI GOGG Maschinenbau Adolf Gogg e.U. Ragnitzstrasse 137 A-8047 GRAZ +43 676 3752281			Benennung/TITLE		Gartenhaus						
			Schutzvermerk ISO 16016 beachten!			Föhrenstrasse 17a								
Kennwort / Kunde		Projekt		Zeichnung Nr.:				Sprache	Blatt	Rev./INDEX				
		Gartenhaus		AG10078					1					
		Group Gartenhaus							von					
									2					
Allgemein-toleranzen	ISO 2768- m K (Maschinenbau)		Grenzab-maße	über 0,4	6	30	120	400	1000	2000	4000	8000	12000	16000
				bis 6	±0,1	±0,2	±0,3	±0,5	±0,8	±1,2	±2	±3	±4	±5
	ISO 13920-BA-F (Stahlbau) - 2000 B, >2000 A			über 0	30	120	315	1000	2000	4000	8000	12000	16000	über
				bis 30	±1	±2	±2	±3	±4	±4	±5	±6	±7	±8
F:\AGL_w\Projektel_Allgemein\Solidworks\Privat\AG\Köflach\Gartenhaus\AG10078.SLDDRW - 2024-07-22-09:32:51														

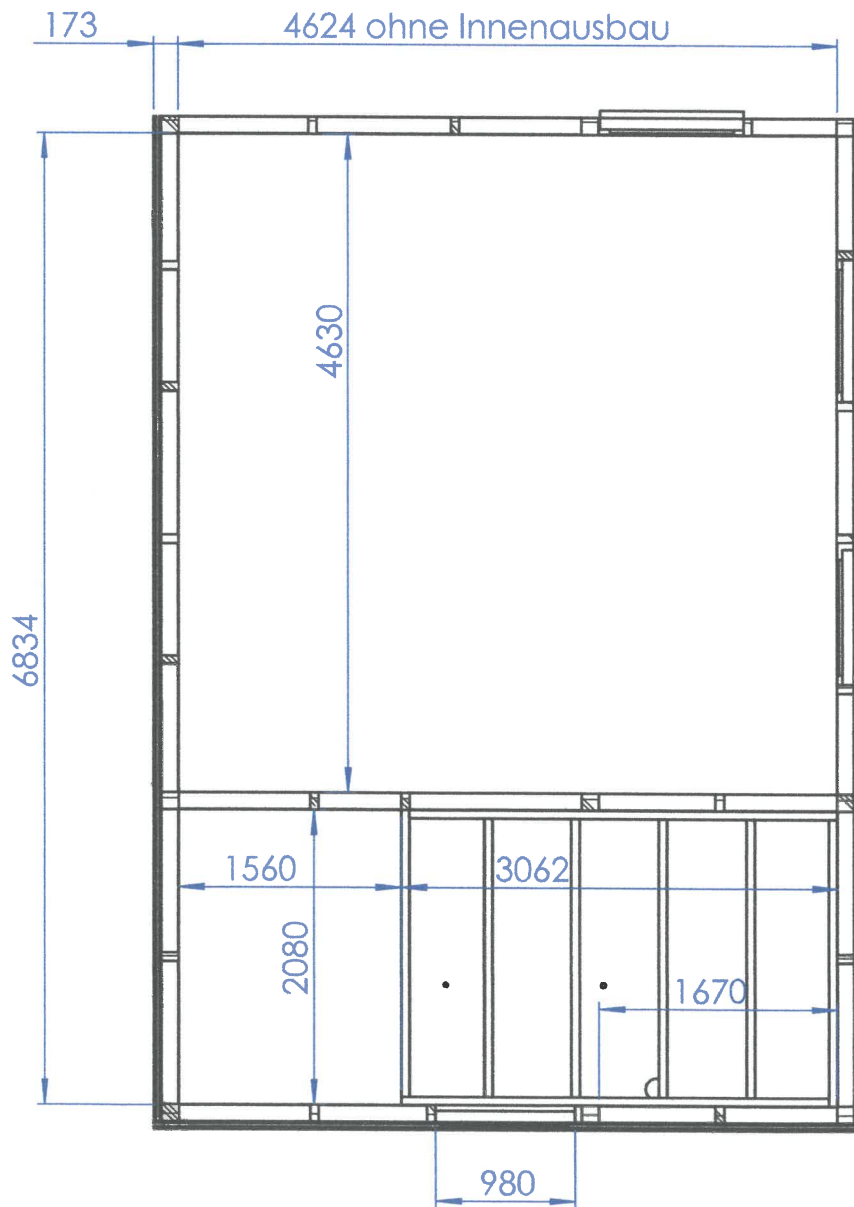
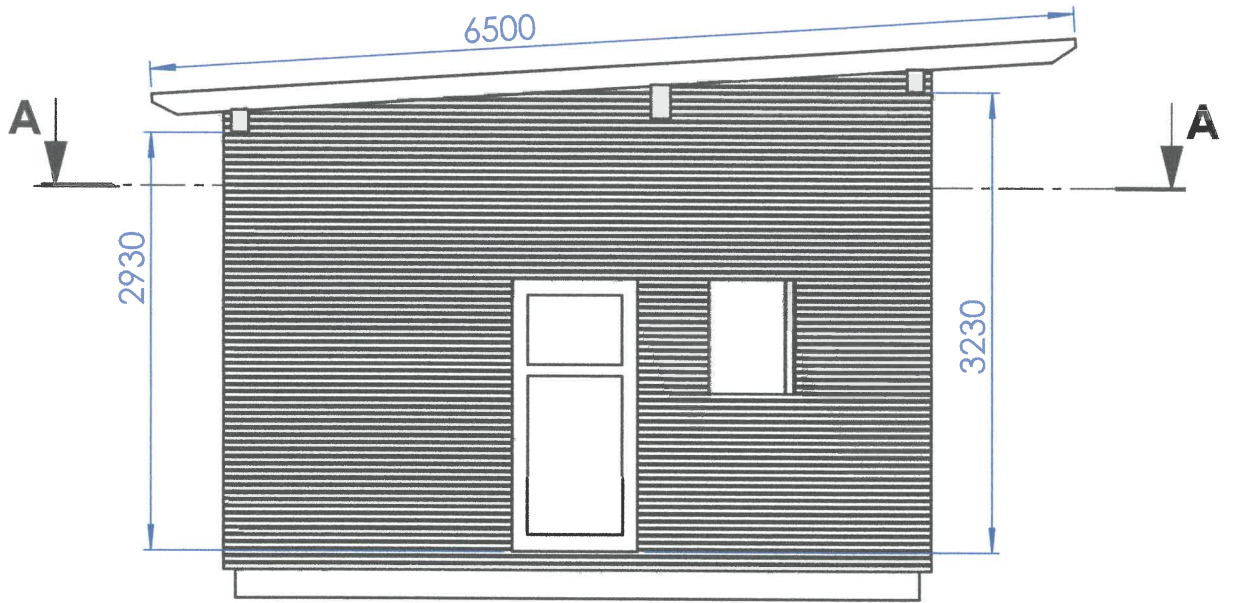

1:50

Austauschplan!

Dipl.-Ing.
Kerschbaumer

A - 8570 VOITSBERG, Hauptplatz 29
E-mail: office@vermessung.at www.vermessung.at

Stadtgemeinde Köflach

Eingel. 31. Okt. 2003

Staatlich berufeter und
beideter Ingenieurkonsulent
für Vermessungswesen
Zahl mit
Allgemein beideter und
gerichtlich zertifizierter
Sachverständiger.



9.11.2003

Mappen- u. Naturdarstellung
1 : 500



STADTGEMEINDE
KÖFLACH
Bundesgebühr
entrichtet in Höhe
von € 3,60
GV-Nr.
Datum: Unterschrift:
p

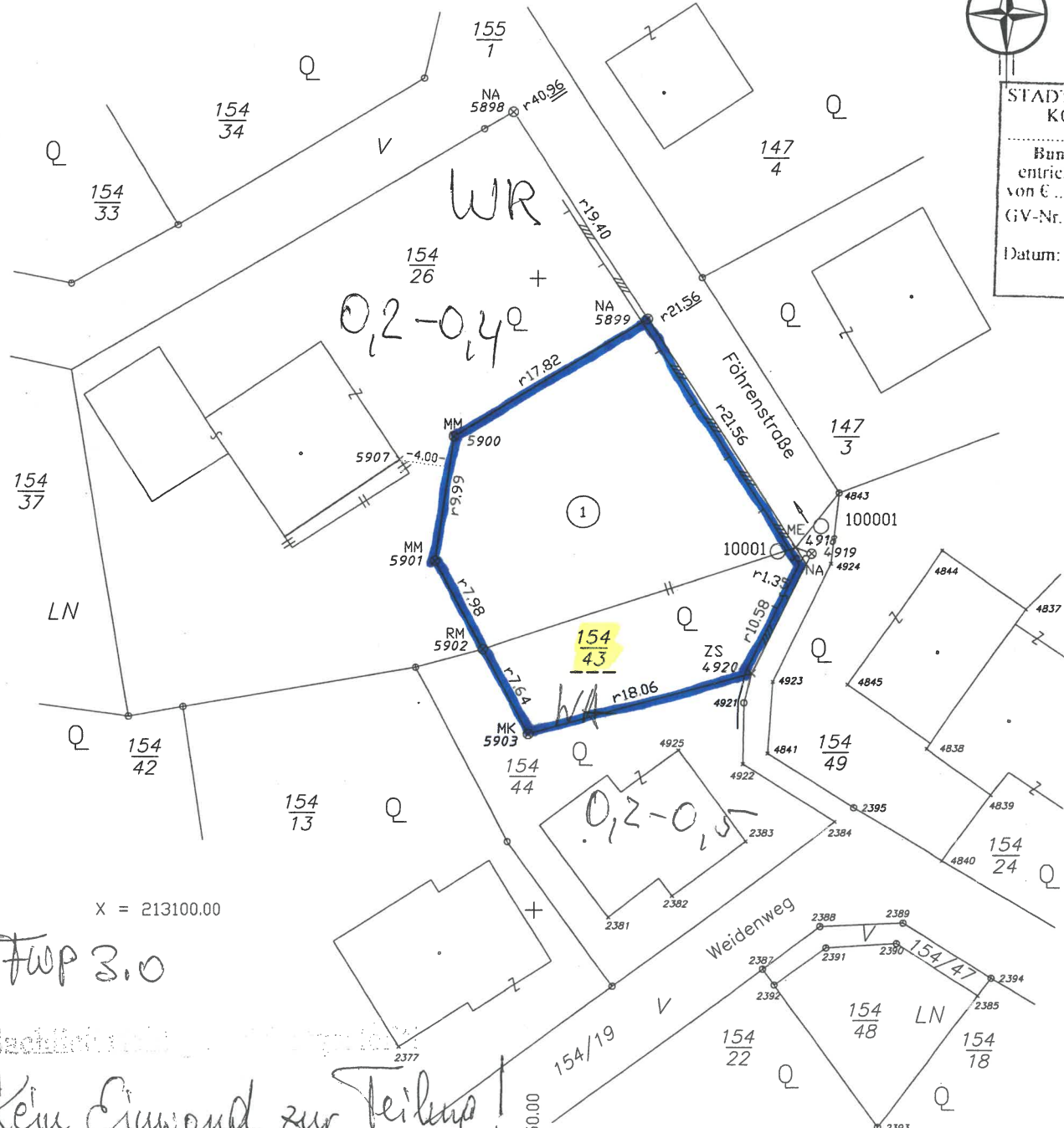

MM	Marke Metall	RK	Rohr Kunststoff
MK	Marke Kunststoff	NA	Nagel
MF	Marke Farbe	ME	Mauerecke
RM	Rohr Metall	ZS	Zaunsaule

12.11.2003

[Signature]

KAT.GEM.: 63 351 Pichling b.K.	GZ: 5842/03	VERM.DAT.: 2003 08 12
GER.BEZ.: Voitsberg	MBL.: 6622-52/3	PLANDATUM: 2003 08 21

Teilungsplan 91-821 R 45/2-2003

22.6.2004
Stadtgemeinde Köflach
Eingel. 14. Juni 2004
Zahl mit Blg.

1781/04

Dr. T/RZ

21.6.2004
R

Beschluss

In EZ 1209 Grundbuch 63351 Pichling bei Köflach des Bezirksgerichtes Voitsberg werden nachstehende Eintragungen bewilligt:

Aufgrund der Vermessungsurkunde vom 2003-08-21, GZ: 5842/03 sowie des rk. Bescheides vom 2003-12-05, GZ: P 1578/03 und der Sterbeurkunde vom 1995-09-06

- 1) FLÄCHENÄNDERUNG hinsichtlich der Grundstücke 154/26 und 154/43 gemäß der Vermessungsurkunde,
- 2) die LÖSCHUNG des unter
 - a) C-LNr. 3a, TZ 5167/1994 einverleibten Fruchtgenussrechtes und
 - b) C-LNr. 4a, TZ 5167/1994 einverleibten Belastungs- und Veräußerungsverbotesjeweils für Maximilian-Reinhold Retzer, geb. 1918-07-08,

Verständigt werden:

- 1) Gerhard Retzer, 8047 Graz, Berliner Ring 34
- 2) Finanzamt Voitsberg, ohne Bezug
- 3) Stadtgemeindeamt Köflach, 8580 Köflach
- 4) Vermessungsamt Graz, 8010 Graz, zu GZ: P 1578/03
- 5) Dr. Herbert Seelig, öff. Notar, 8570 Voitsberg Hauptplatz 34, mit Originalurkunde zu AZ 2884

Bezirksgericht Voitsberg
Abt. 3, am 7. MAI 2004

Reg. Rat Manfred Jarc
Rechtspleger
Für die Richtigkeit der Austerlegung
der Leiter der Geschäftsabteilung: