

1. OBERGESCHOSS

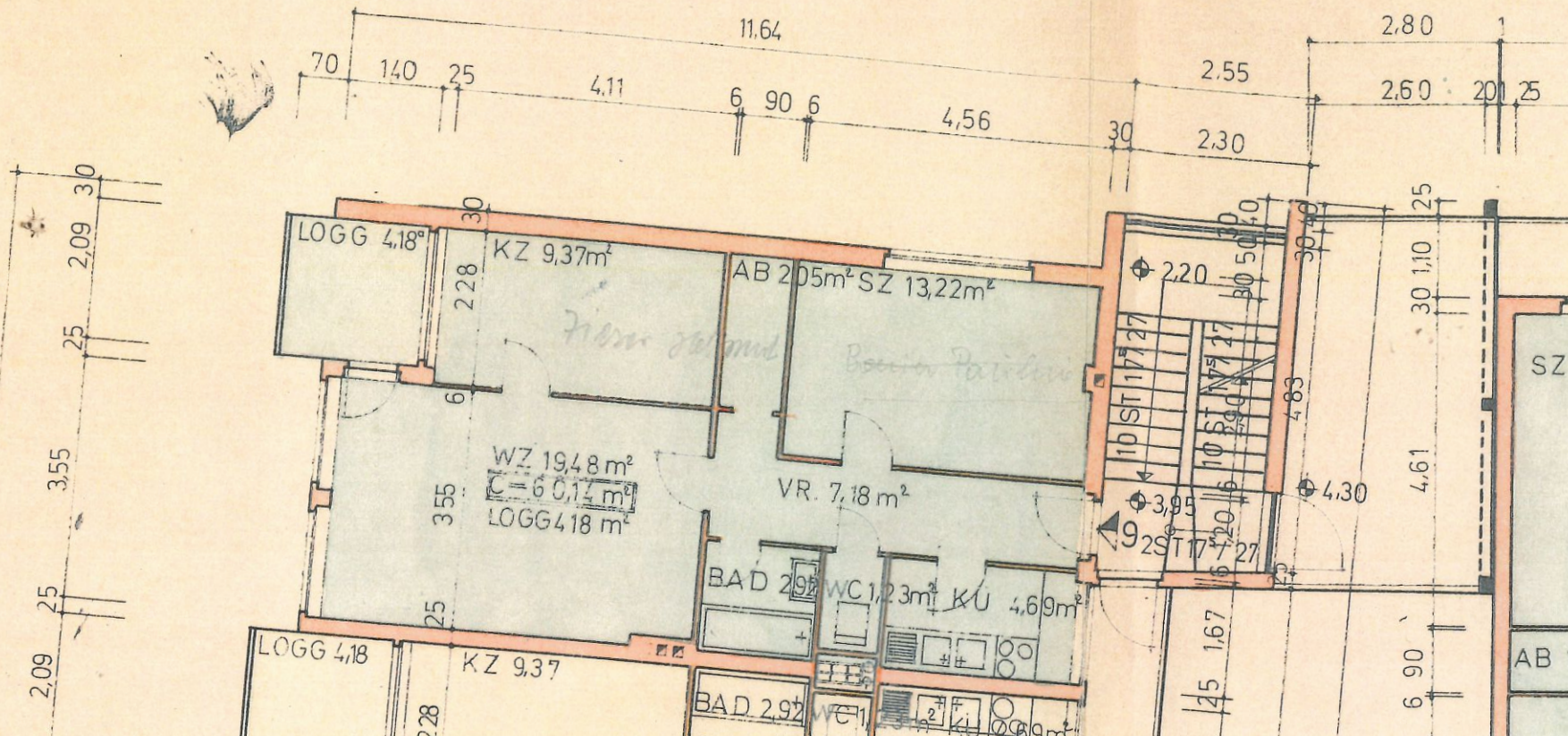

Marktgemeindeamt Lackenbach

Dieser Bauplan hat in der am 21. JUNI 1967
abgehaltenen Bauverhandlung vorgelegen.
Baubewilligung erteilt unter Zi. 32/2/1967
am 26. JUNI 1967

Lackenbach, den 26. JUNI 1967 19

Der Bürgermeister:

[Handwritten signature]

PARIE : A
BLATT : 2



E I N R E I C H P L A N
FÜR DEN WIEDERAUFBAU NACH KRIEGSSCHADEN
DES WOHNHAUSES LACKENBACH, BURGENLAND,
SCHLOSSGASSE - TEMPELGASSE GSTNR 73,74,66,
KAT. GEM. LACKENBACH. BEZIRK OBERPULLEN -
DORF. EIGENTUMER: ERSTE BURGENLÄNDISCHE
SIEDLUNGSGENOSSENSCHAFT PÖTTSCHING

1. OBERGESCHOSS 1:100



BAUWERBER:

BAUFÜHRER:

PRÜFINGENIEUR:

PLANVERFASSER:

