

UNTERGESCHOSS
Tiefgarage; Einlagerungsräume Stiege 1, 2, 3 und 4; Fahrradabstellräume, Kinderwagenabstellräume

Unverbindliche Plankopie. Änderungen während der Planausführung, infolge Behördenauflagen, haustechnischer und konstruktiver Maßnahmen vorbehalten. Die Einrichtungsgegenstände dienen nur der Veranschaulichung und sind nicht Gegenstand des Vertrages. Grundrisse teilweise individuell adaptierbar. Stand 09/2020.

Wohnhausanlage Sieveringer Straße 93

Sieveringer Straße 93, 1190 Wien



(Bestand)
Neuer Wandssockel herstellen gemäß Bestand

Sieveringer Straße
Sieveringer Straße



ERDGESCHOSS
Stiege 1; Stiege 2; Müllabstellraum; Garageneinfahrt; Fahrradraum; Kinderwagenabstellraum

Wohnhausanlage Sieveringer Straße 93
Sieveringer Straße 93, 1190 Wien

Unverbindliche Plankopie. Änderungen während der Planausführung, infolge Behördenauflagen, haustechnischer und konstruktiver Maßnahmen vorbehalten. Die Einrichtungsgegenstände dienen nur der Veranschaulichung und sind nicht Gegenstand des Vertrages. Grundrisse teilweise individuell adaptierbar. Stand 09/2020.





ERDGESCHOSS
 Stiege 1 Top 3; Stiege 3; Stiege 4

Unverbindliche Plankopie. Änderungen während der Planausführung, infolge Behördenauflagen, haustechnischer und konstruktiver Maßnahmen vorbehalten. Die Einrichtungsgegenstände dienen nur der Veranschaulichung und sind nicht Gegenstand des Vertrages. Grundrisse teilweise individuell adaptierbar. Stand 09/2020.

Wohnhausanlage Sieveringer Straße 93
 Sieveringer Straße 93, 1190 Wien

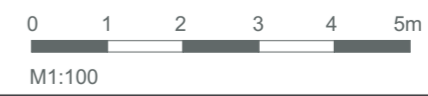



1,93 m²
8,71 m²

1. OBERGESCHOSS
Stiege 1; Stiege 2

Unverbindliche Plankopie. Änderungen während der Planausführung, infolge Behördenauflagen, haustechnischer und konstruktiver Maßnahmen vorbehalten. Die Einrichtungsgegenstände dienen nur der Veranschaulichung und sind nicht Gegenstand des Vertrages. Grundrisse teilweise individuell adaptierbar. Stand 09/2020.

Wohnhausanlage Sieveringer Straße 93

Sieveringer Straße 93, 1190 Wien



M1:100





1. OBERGESCHOSS
 Stiege 1 Top 3; Stiege 3; Stiege 4

Unverbindliche Plankopie. Änderungen während der Planausführung, infolge Behördenauflagen, haustechnischer und konstruktiver Maßnahmen vorbehalten. Die Einrichtungsgegenstände dienen nur der Veranschaulichung und sind nicht Gegenstand des Vertrages. Grundrisse teilweise individuell adaptierbar. Stand 09/2020.

Wohnhausanlage Sieveringer Straße 93
 Sieveringer Straße 93, 1190 Wien





1. DACHGESCHOSS
Stiege 1; Stiege 2

Unverbindliche Plankopie. Änderungen während der Planausführung, infolge Behördenauflagen, haustechnischer und konstruktiver Maßnahmen vorbehalten. Die Einrichtungsgegenstände dienen nur der Veranschaulichung und sind nicht Gegenstand des Vertrages. Grundrisse teilweise individuell adaptierbar. Stand 09/2020.

Wohnhausanlage Sieveringer Straße 93

Sieveringer Straße 93, 1190 Wien



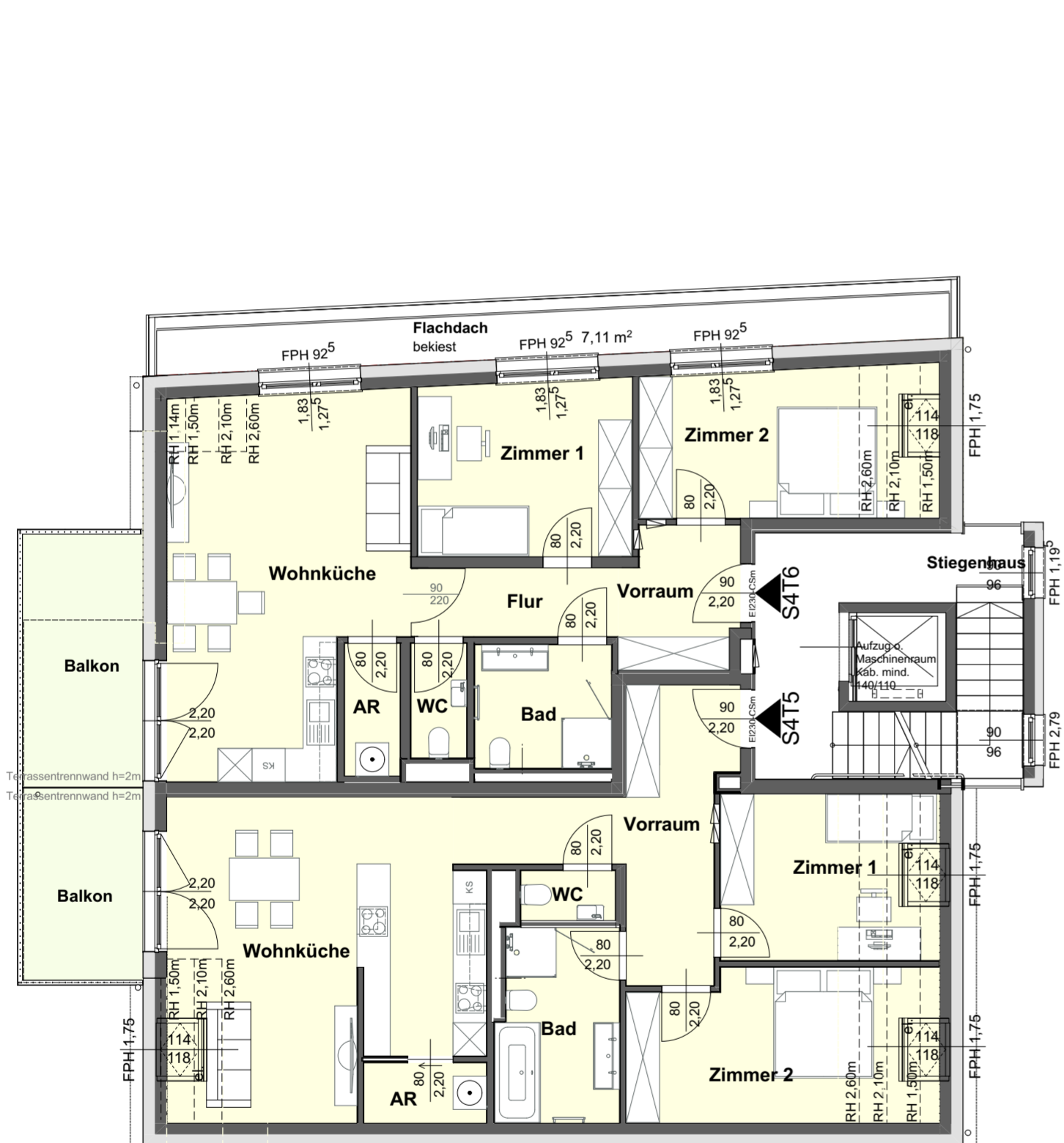

1. DACHGESCHOSS
Stiege 3; Stiege 4

Unverbindliche Plankopie. Änderungen während der Planausführung, infolge Behördenauflagen, haustechnischer und konstruktiver Maßnahmen vorbehalten. Die Einrichtungsgegenstände dienen nur der Veranschaulichung und sind nicht Gegenstand des Vertrages. Grundrisse teilweise individuell adaptierbar. Stand 09/2020.

Wohnhausanlage Sieveringer Straße 93
Sieveringer Straße 93, 1190 Wien

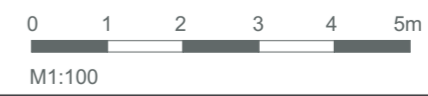

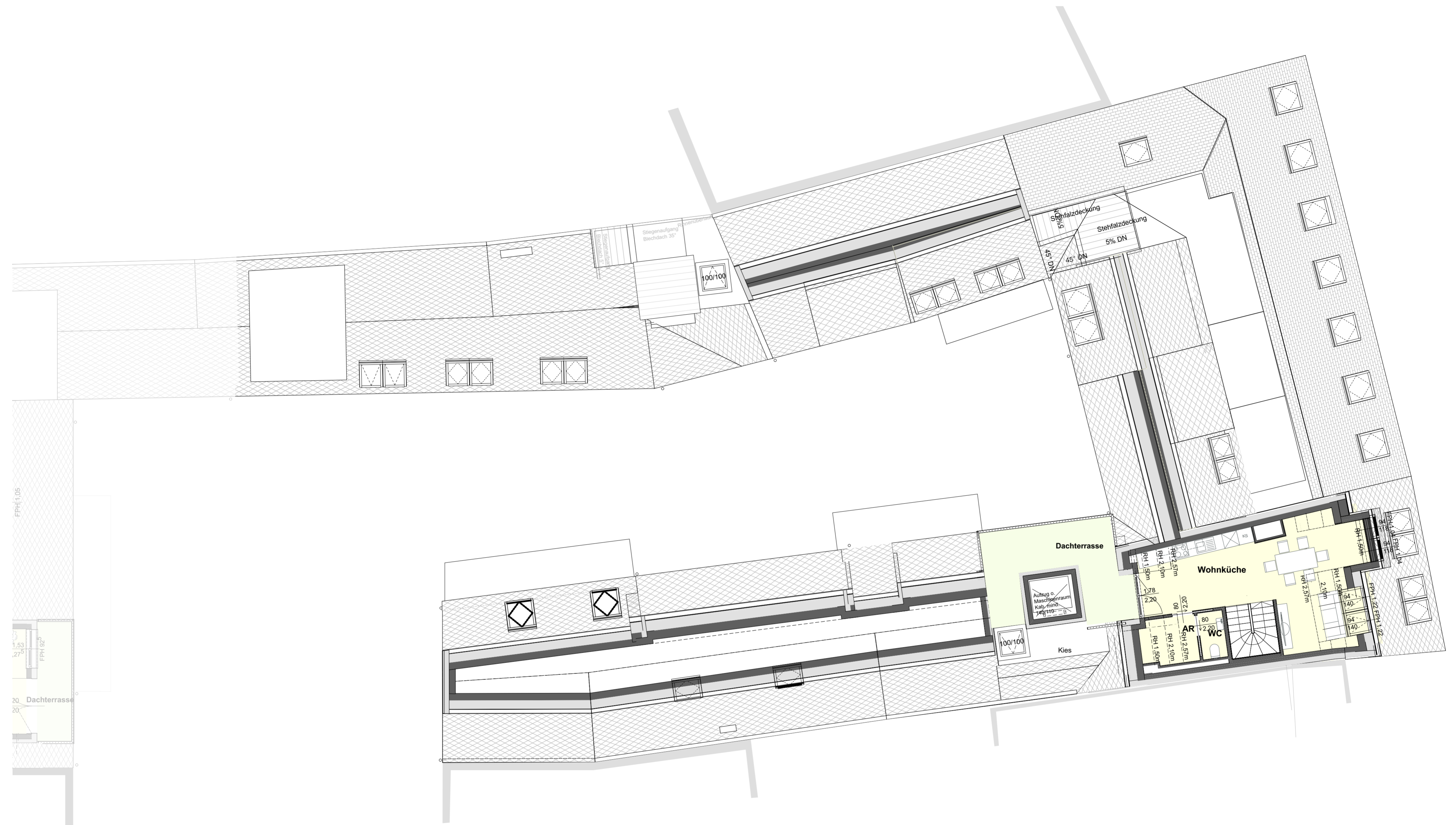

2. DACHGESCHOSS
Stiege 1; Stiege 2

Unverbindliche Plankopie. Änderungen während der Planausführung, infolge Behördenauflagen, haustechnischer und konstruktiver Maßnahmen vorbehalten. Die Einrichtungsgegenstände dienen nur der Veranschaulichung und sind nicht Gegenstand des Vertrages. Grundrisse teilweise individuell adaptierbar. Stand 09/2020.

Wohnhausanlage Sieveringer Straße 93

Sieveringer Straße 93, 1190 Wien



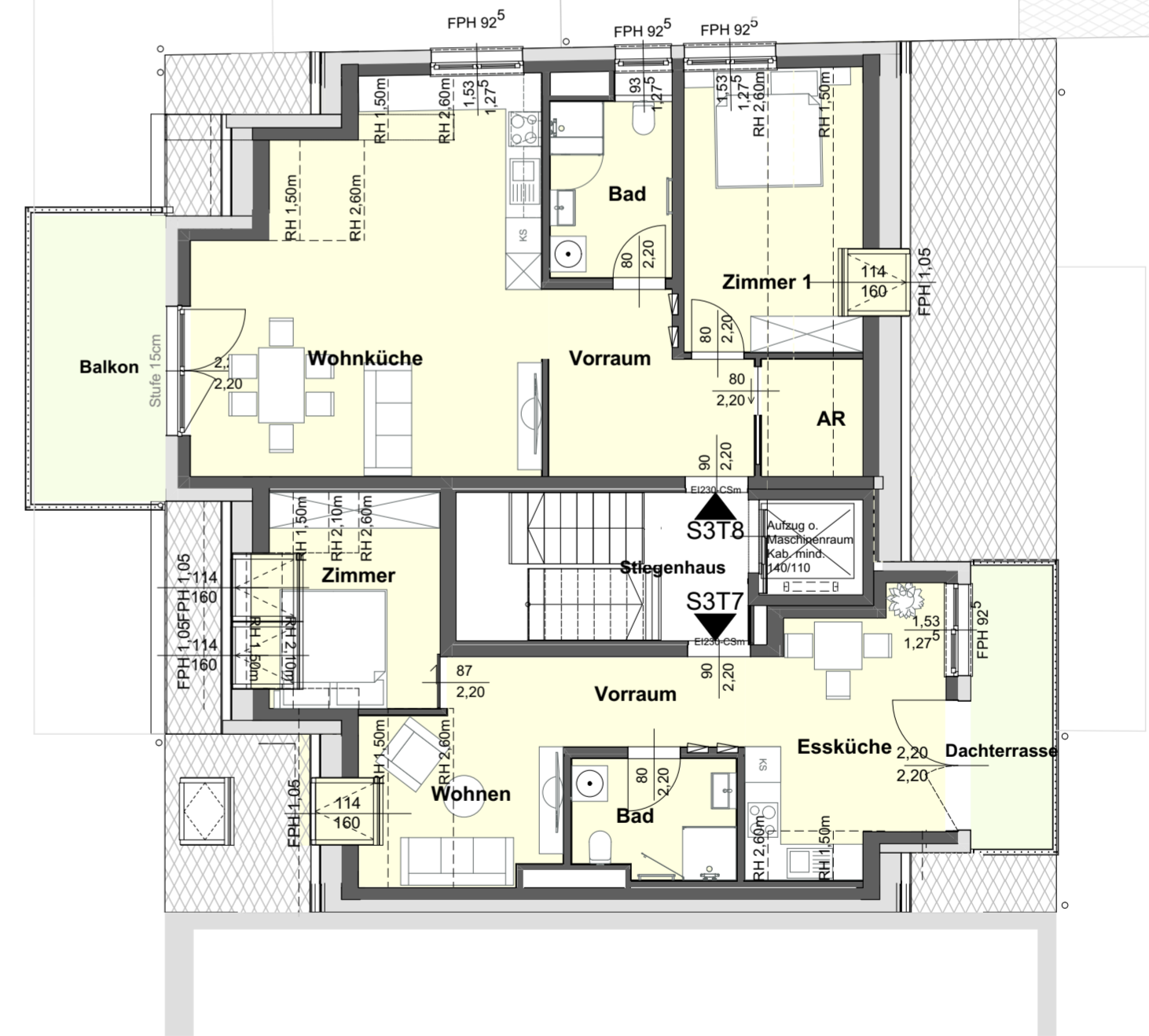
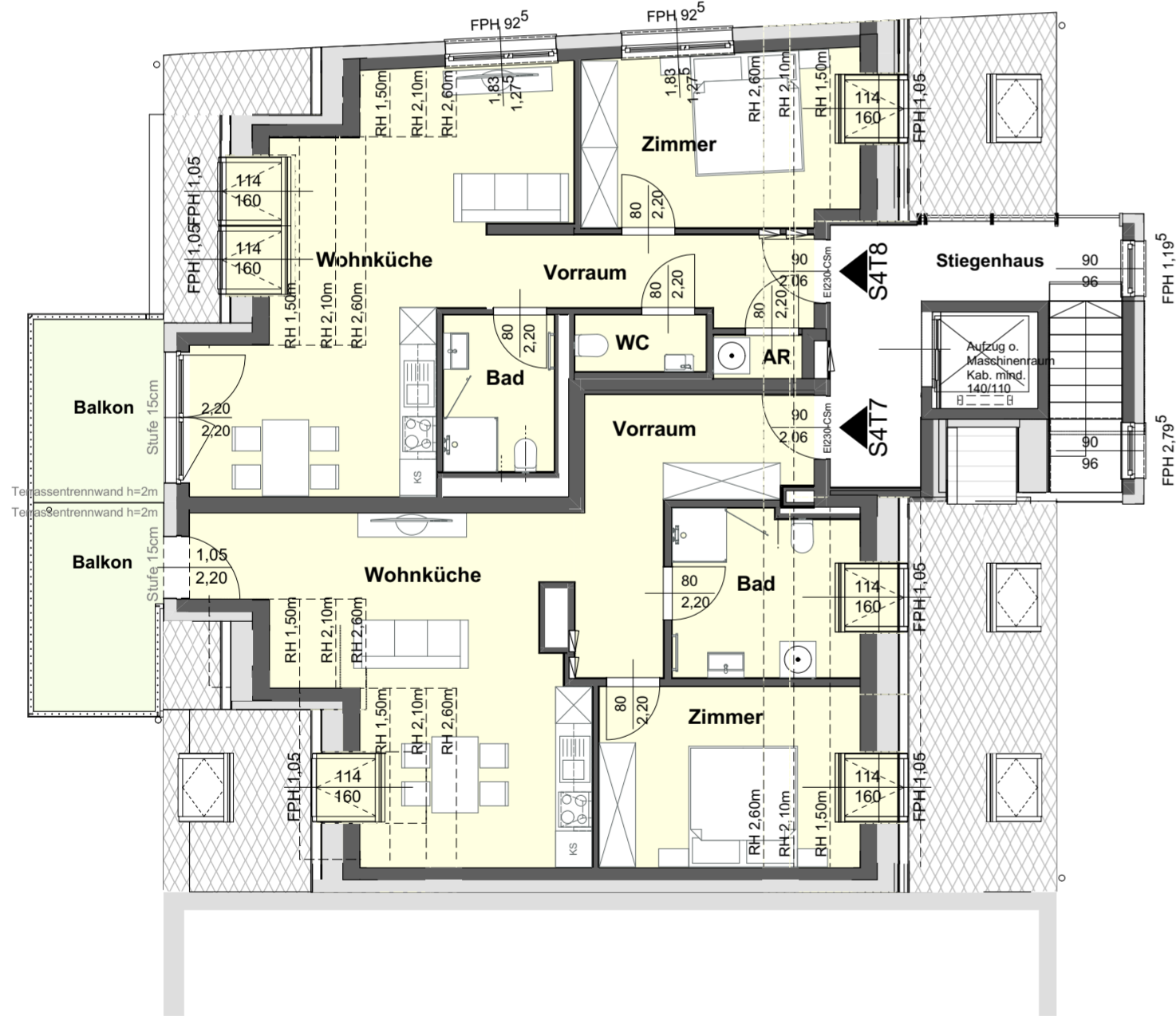

2. DACHGESCHOSS
Stiege 3; Stiege 4

Unverbindliche Plankopie. Änderungen während der Planausführung, infolge Behördenauflagen, haustechnischer und konstruktiver Maßnahmen vorbehalten. Die Einrichtungsgegenstände dienen nur der Veranschaulichung und sind nicht Gegenstand des Vertrages. Grundrisse teilweise individuell adaptierbar. Stand 09/2020.

Wohnhausanlage Sieveringer Straße 93
Sieveringer Straße 93, 1190 Wien

