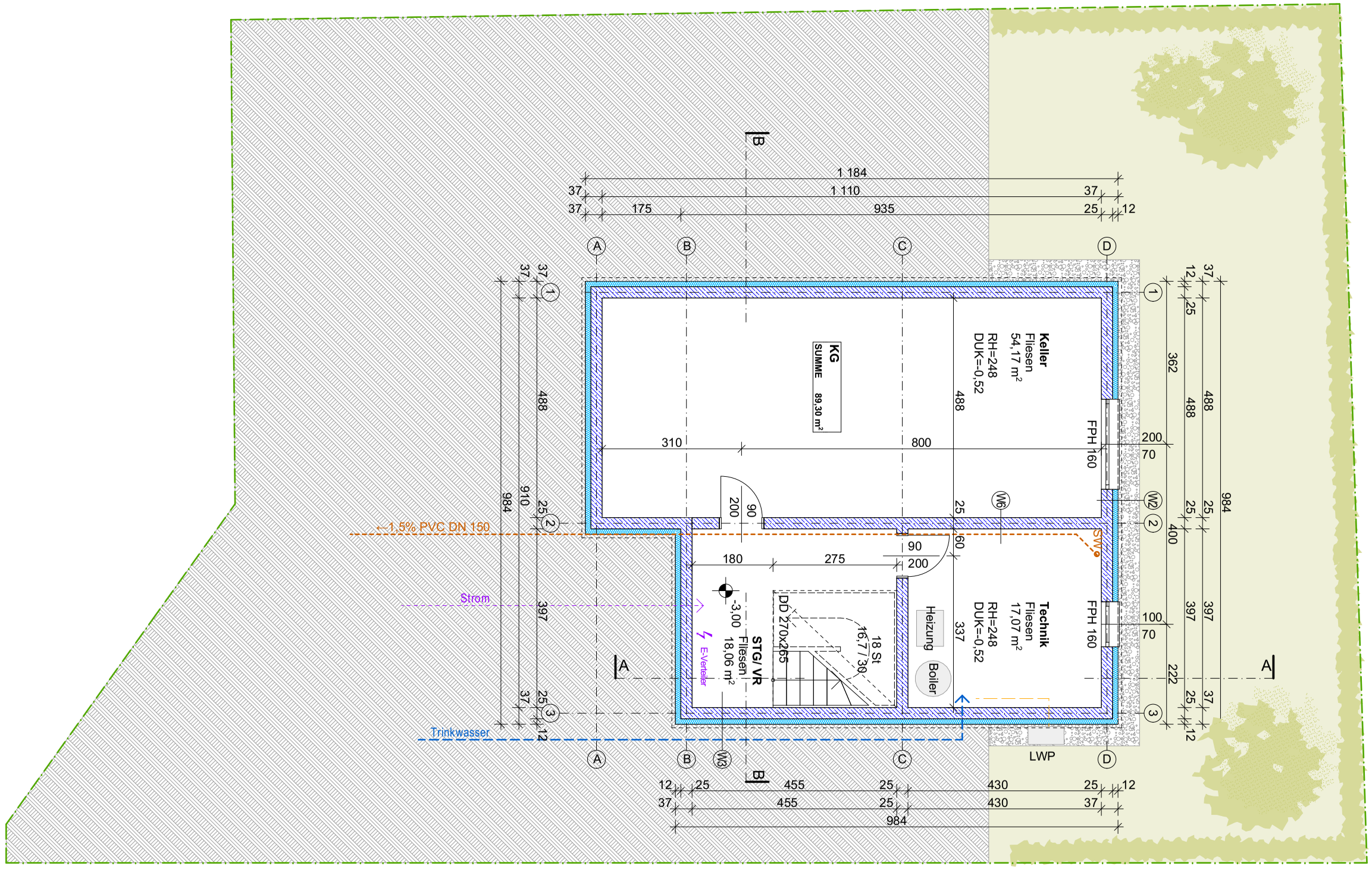
Keller
Fliesen
54,17 m²
RH=248
DUK=-0,52
KG
SUMME 89,30 m²
Technik
Fliesen
17,07 m²
RH=248
DUK=-0,52
STG/ VR
Fliesen
18,06 m²
-3,00
E-Verteiler
DD 270x265
18 St
16,7 / 30
Heizung
Boiler
FPH 160
SW
W6
W3
LWP
←1,5% PVC DN 150
Strom
Trinkwasser
1 184
1 110
935
175
310
800
488
984
910
397
362
400
222
337
275
180
455
430
A
B
C
D
1
2
3

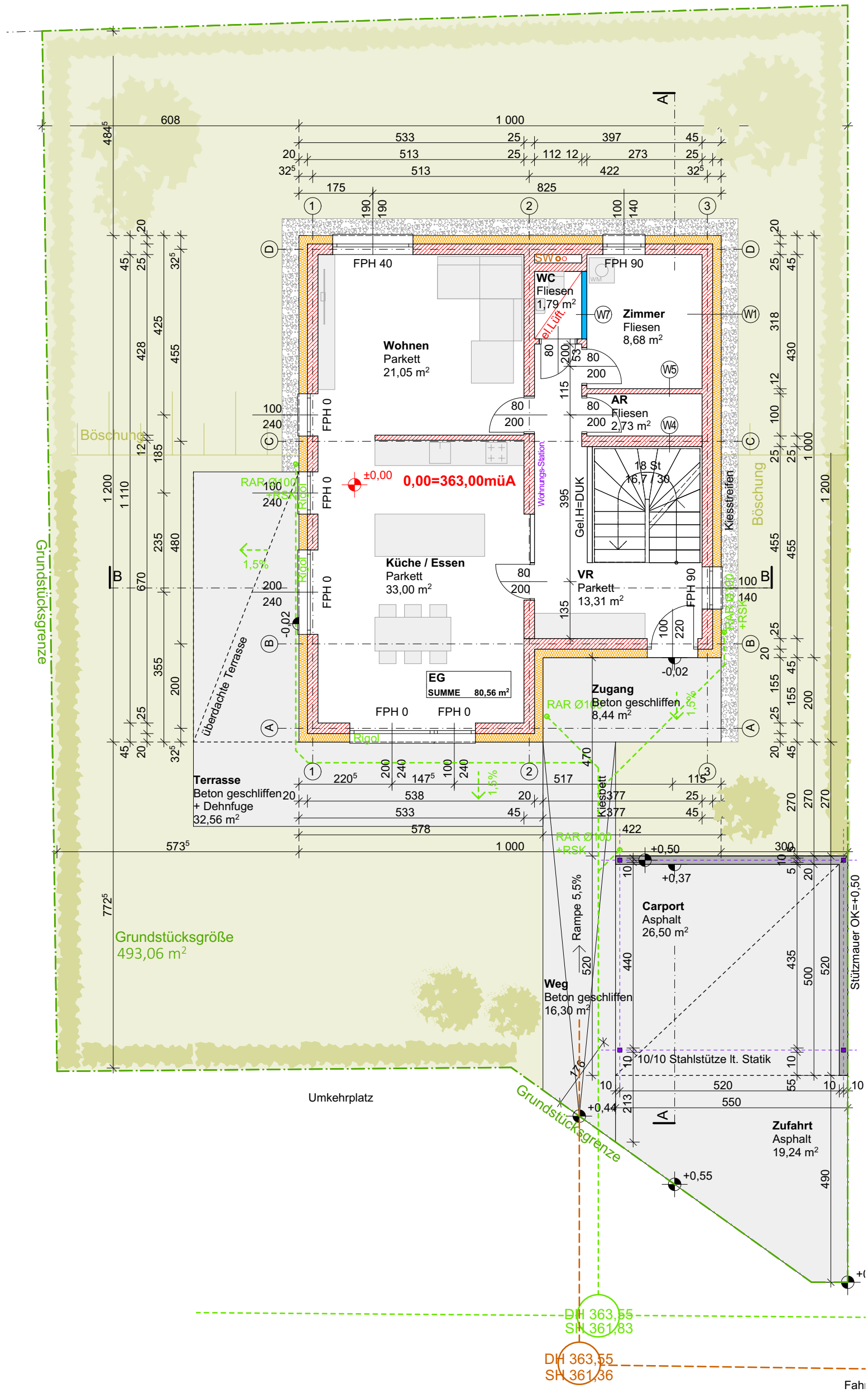
Wohnen
Parkett
21,05 m²
WC
Fliesen
1,79 m²
Zimmer
Fliesen
8,68 m²
AR
Fliesen
2,73 m²
Küche / Essen
Parkett
33,00 m²
VR
Parkett
13,31 m²
EG
SUMME 80,56 m²
Zugang
Beton geschliffen
8,44 m²
Terrasse
Beton geschliffen
+ Dehnfuge
32,56 m²
überdachte Terrasse
Carport
Asphalt
26,50 m²
Weg
Beton geschliffen
16,30 m²
Zufahrt
Asphalt
19,24 m²
Grundstücksgrenze
Grundstücksgröße
493,06 m²
Umkehrplatz
Böschung
Kiesstreifen
Kiesbett
Rampe 5,5%
Stützmauer OK=+0,50
10/10 Stahlstütze lt. Statik
0,00=363,00müA
FPH 40
FPH 90
FPH 0
Rigol
RAR Ø100 +RSK
el.Lift
Wohnungs-Station
Gel.H=DUK
18 St
DH 363,55
SH 361,83
DH 363,55
SH 361,36

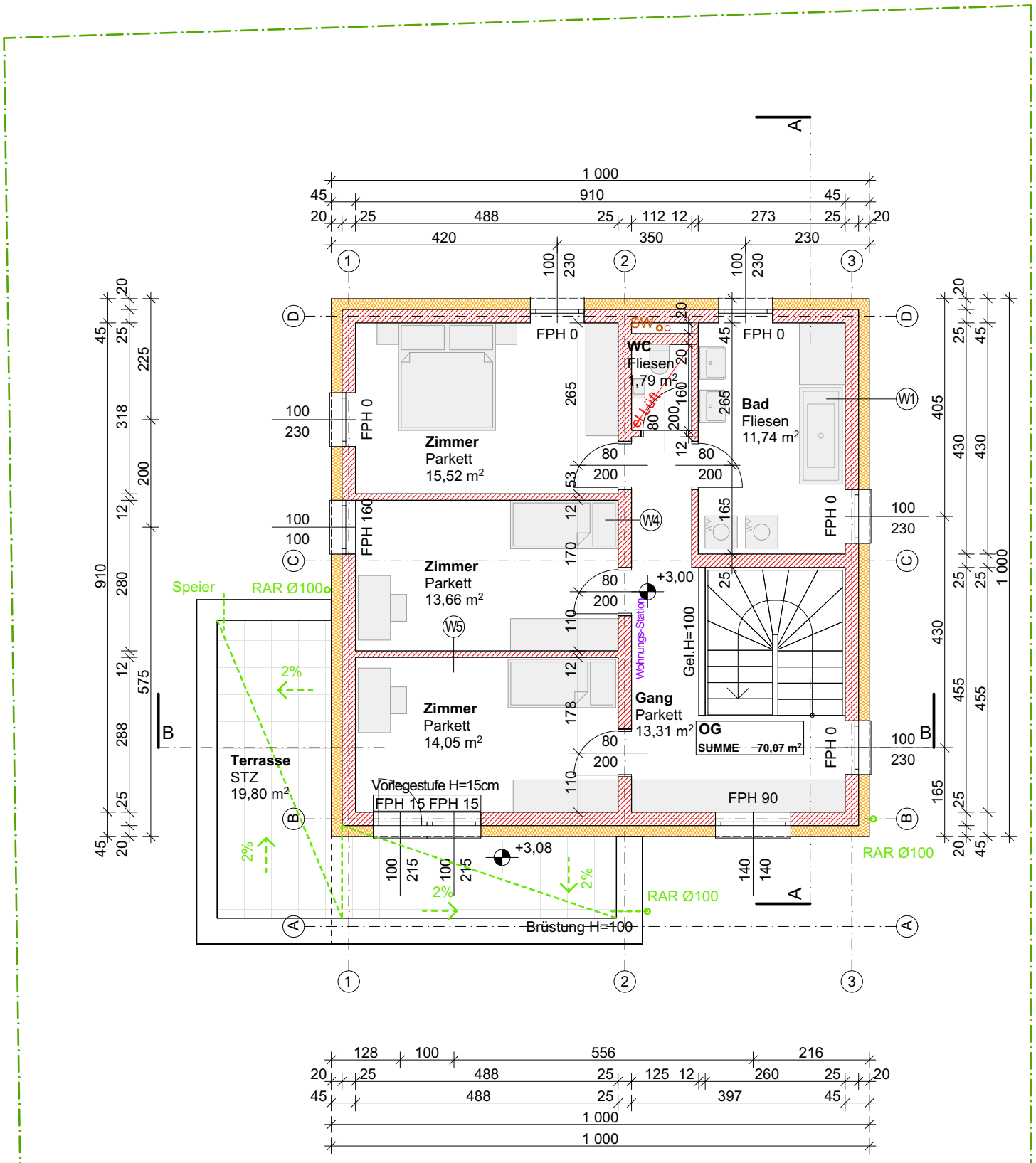
Zimmer
Parkett
15,52 m²
WC
Fliesen
1,79 m²
Bad
Fliesen
11,74 m²
Zimmer
Parkett
13,66 m²
Zimmer
Parkett
14,05 m²
Gang
Parkett
13,31 m²
OG
SUMME 70,07 m²
Terrasse
STZ
19,80 m²
Speier
RAR Ø100
Vorlegestufe H=15cm
FPH 15 FPH 15
FPH 0
FPH 160
FPH 90
Gel.H=100
Wohnungs-Station
Brüstung H=100
+3,00
+3,08
2%
W1
W4
W5
1 000