



Ihre EHL Planmappe

Amraser-See-Straße 4, 6020 Innsbruck

Wir leben
Immobilien.



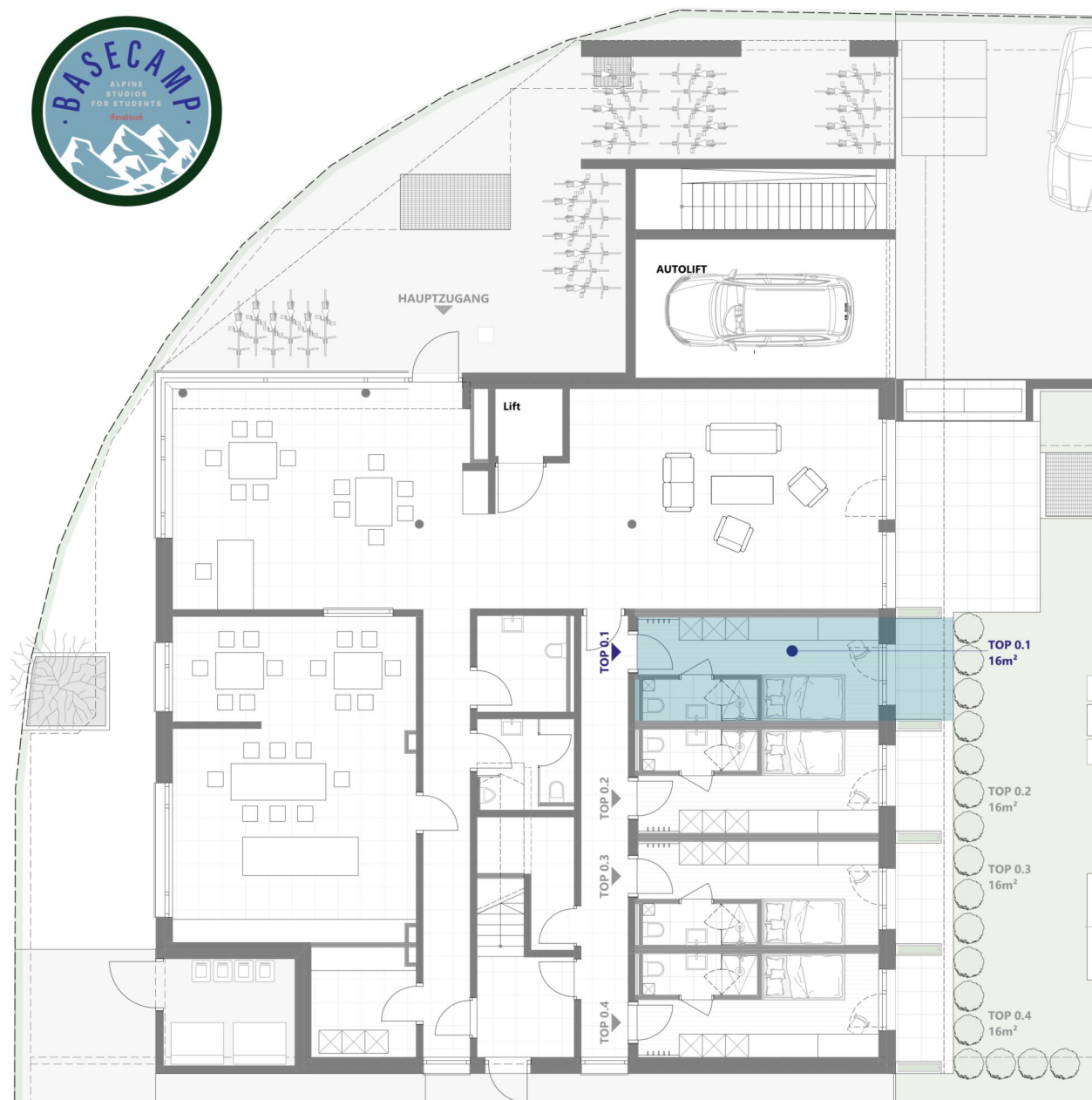

BASE CAMP

Amraser - See - Straße 4, Innsbruck



TOP 0.1

Erdgeschoss

| | |
|--------------------------|-----------------------|
| Wohnnutzfläche inkl. Bad | ca. 16m ² |
| Terrasse | ca. 3,9m ² |



Die dargestellte Möblierung ist im Preis teilweise enthalten. Vergleichen Sie dazu die Bau- und Ausstattungsbildbeschreibung. Sämtliche Maße und Maßangaben sind Rohbaumaße. Maßtoleranzen bis zu +/-3% möglich.
Artikel und Preisabweichungen sowie Irrtum und Druckfehler vorbehalten. Stand Oktober 2024

1 ZIMMER 16 m² WOHNFLÄCHE

ANLEGER: € 194.160,00

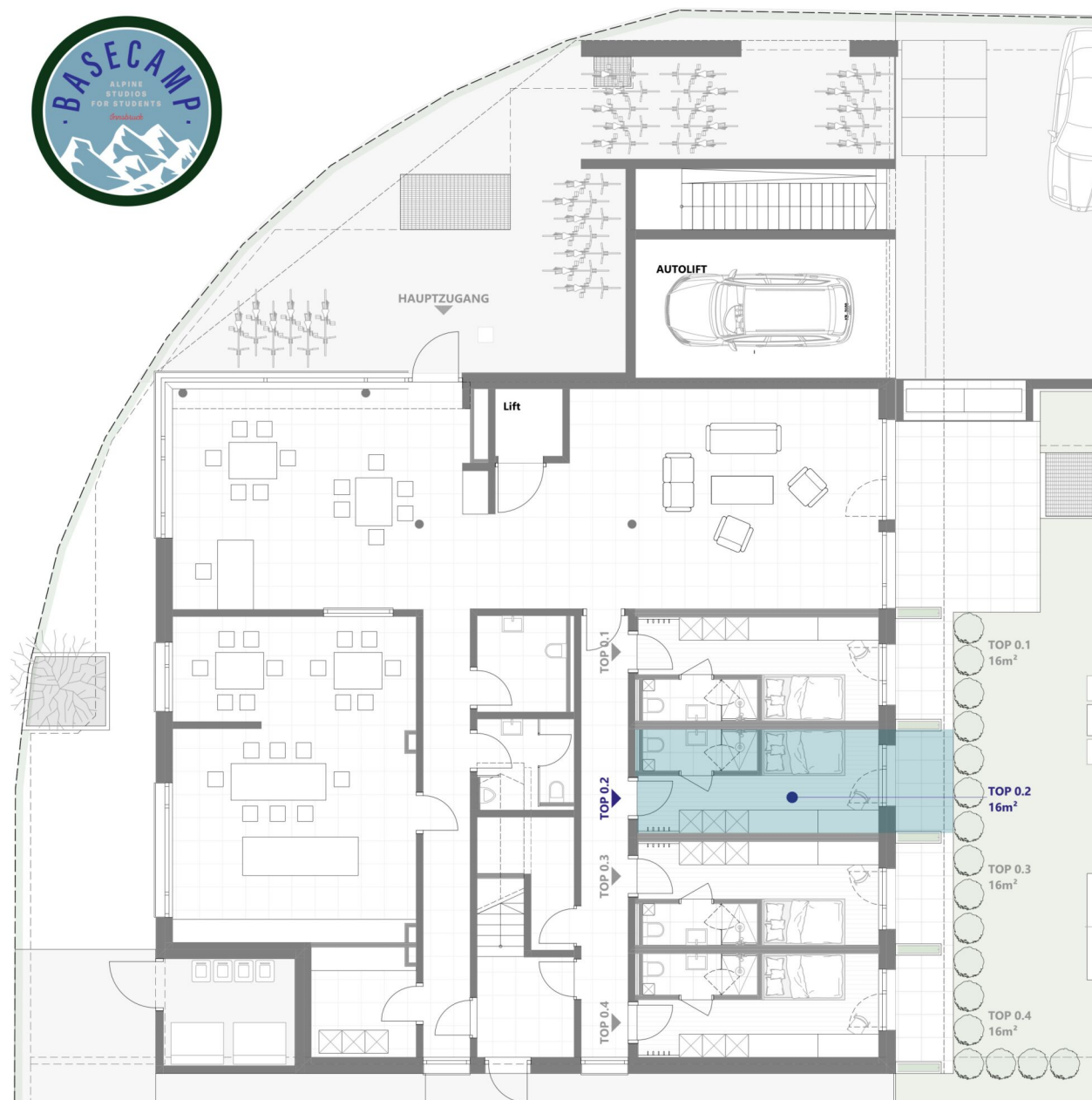

BASE CAMP

Amraser - See - Straße 4, Innsbruck



TOP 0.2

Erdgeschoss

| | |
|--------------------------|-----------------------|
| Wohnnutzfläche inkl. Bad | ca. 16m ² |
| Terrasse | ca. 3,9m ² |

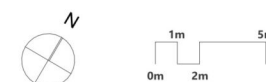

Die dargestellte Möblierung ist im Preis teilweise enthalten. Vergleichen Sie dazu die Bau- und Ausstattungsbildung. Sämtliche Maße und Maßangaben sind Rohbaumaße. Maßtoleranzen bis zu +/-3% möglich.
Artikel und Preisabweichungen sowie Irrtum und Druckfehler vorbehalten. Stand Oktober 2024

1 ZIMMER 16 m² WOHNFLÄCHE

ANLEGER: € 194.160,00

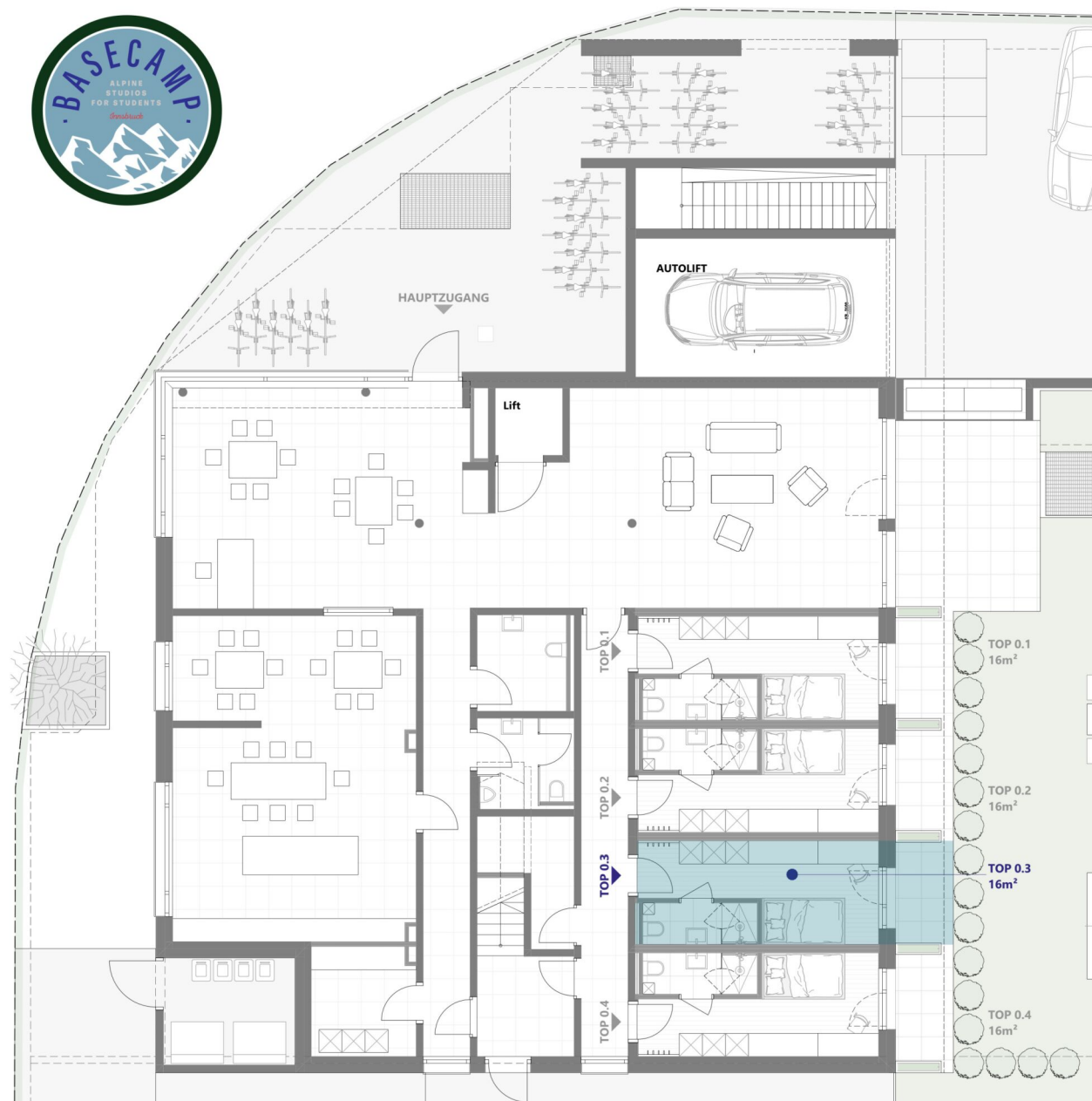

BASE CAMP

Amraser - See - Straße 4, Innsbruck



TOP 0.3

Erdgeschoss

Wohnnutzfläche inkl. Bad ca. 16m²

Terrasse ca. 3,9m²



Die dargestellte Möblierung ist im Preis teilweise enthalten. Vergleichen Sie dazu die Bau- und Ausstattungsbeschreibung. Sämtliche Maße und Maßangaben sind Rohbaumaße. Maßtoleranzen bis zu +/-3% möglich.
Artikel und Preisabweichungen sowie Irrtum und Druckfehler vorbehalten. Stand Oktober 2024

1 ZIMMER 16 m² WOHNFLÄCHE

ANLEGER: € 194.160,00

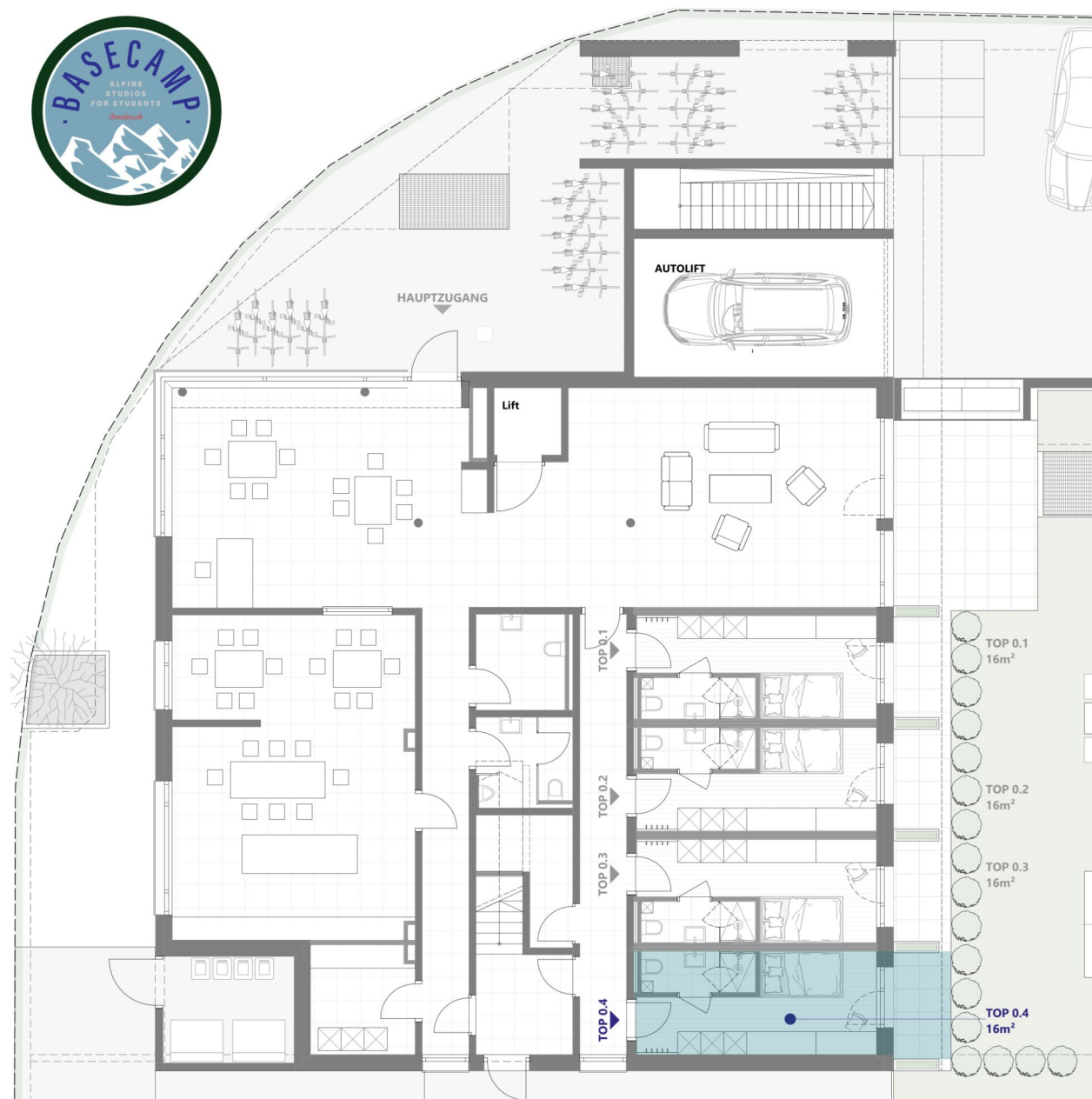

BASE CAMP

Amraser - See - Straße 4, Innsbruck



TOP 0.4

Erdgeschoss

| | |
|--------------------------|-----------------------|
| Wohnnutzfläche inkl. Bad | ca. 16m ² |
| Terrasse | ca. 4,1m ² |

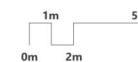

Die dargestellte Möblierung ist im Preis teilweise enthalten. Vergleichen Sie dazu die Bau- und Ausstattungsbeschreibung. Sämtliche Maße und Maßangaben sind Rohbaumaße. Maßtoleranzen bis zu +/-3% möglich.
Artikel und Preisabweichungen sowie Irrtum und Druckfehler vorbehalten. Stand Oktober 2024

1 ZIMMER 16 m² WOHNFLÄCHE

ANLEGER: € 194.160,00

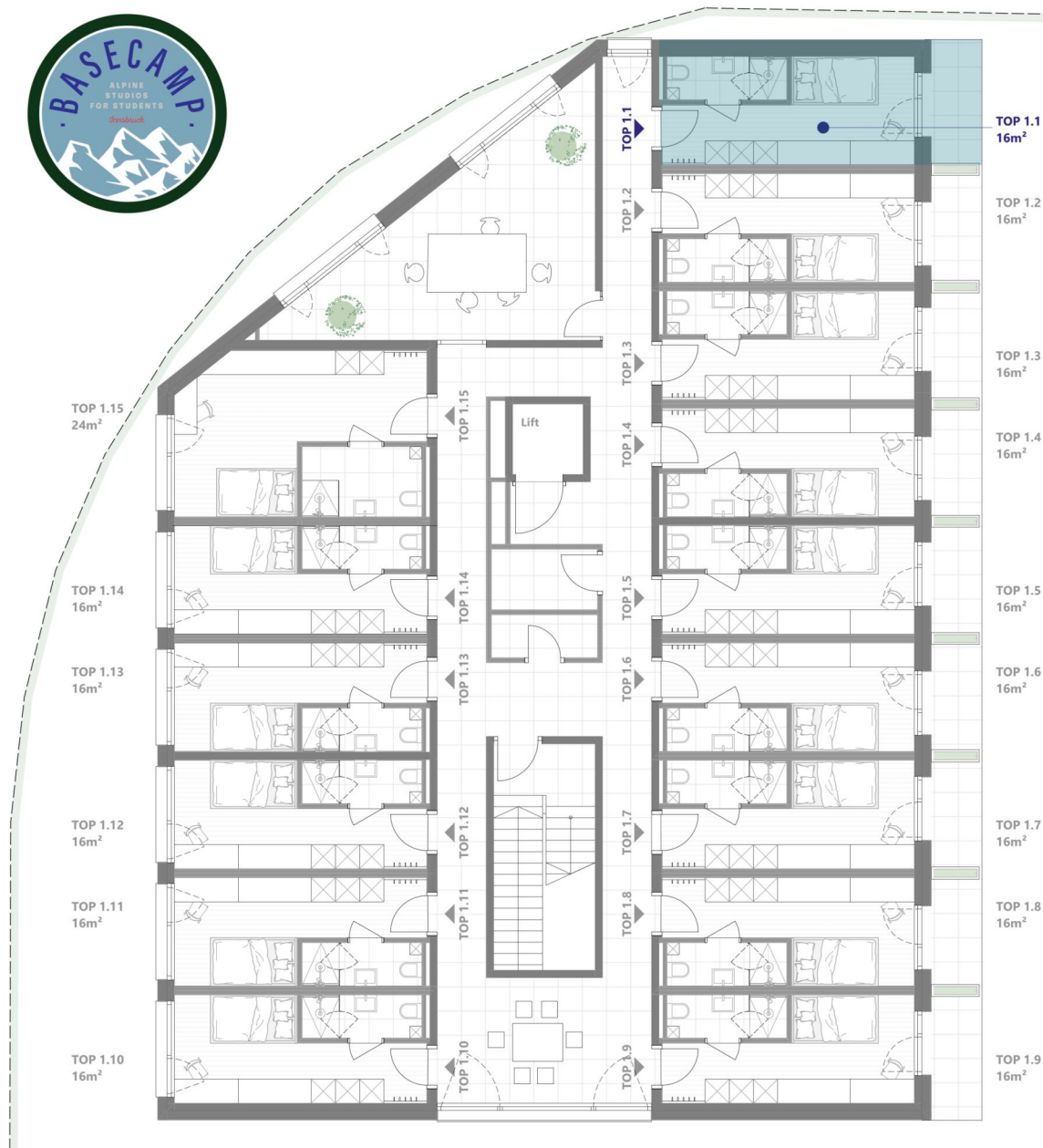

BASE CAMP

Amraser - See - Straße 4, Innsbruck



TOP 1.1

1. Obergeschoss

Wohnnutzfläche inkl. Bad ca. 16m²

Balkon ca. 3,5m²



Die dargestellte Möblierung ist im Preis teilweise enthalten. Vergleichen Sie dazu die Bau- und Ausstattungsbeschreibung. Sämtliche Maße und Maßangaben sind Rohbaumaße. Maßtoleranzen bis zu +/-3% möglich. Artikel und Preisabweichungen sowie Irrtum und Druckfehler vorbehalten. Stand Oktober 2024

1 ZIMMER 16 m² WOHNFLÄCHE

ANLEGER: € 182.186,80

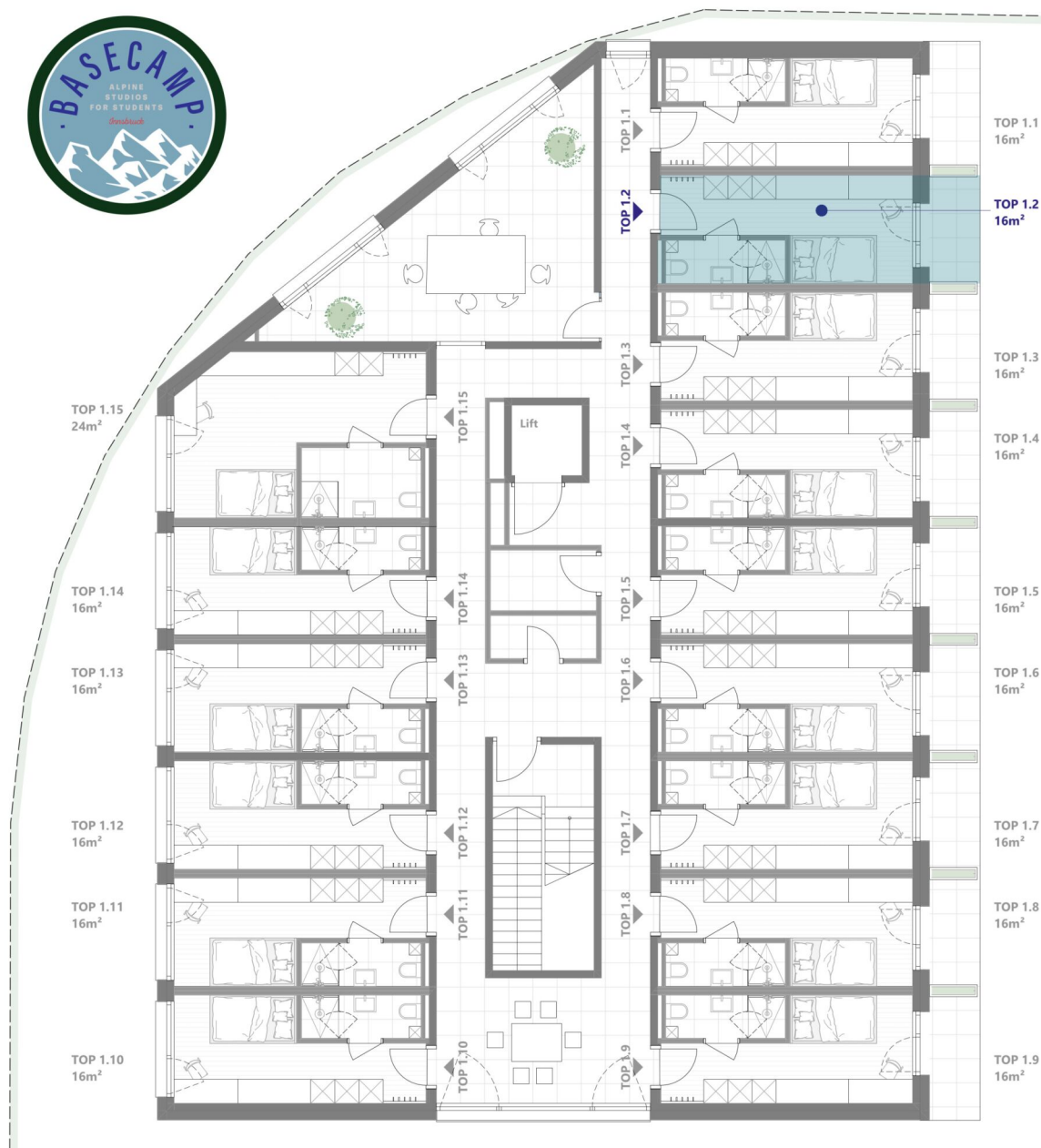

BASE CAMP

Amraser - See - Straße 4, Innsbruck



TOP 1.2

1. Obergeschoss

Wohnnutzfläche inkl. Bad ca. 16m²

Balkon ca. 3,1m²



Die dargestellte Möblierung ist im Preis teilweise enthalten. Vergleichen Sie dazu die Bau- und Ausstattungsbeschreibung. Sämtliche Maße und Maßangaben sind Rohbaumaße. Maßtoleranzen bis zu +/-3% möglich. Artikel und Preisabweichungen sowie Irrtum und Druckfehler vorbehalten. Stand Oktober 2024

1 ZIMMER 16 m² WOHNFLÄCHE

ANLEGER: € 182.186,80

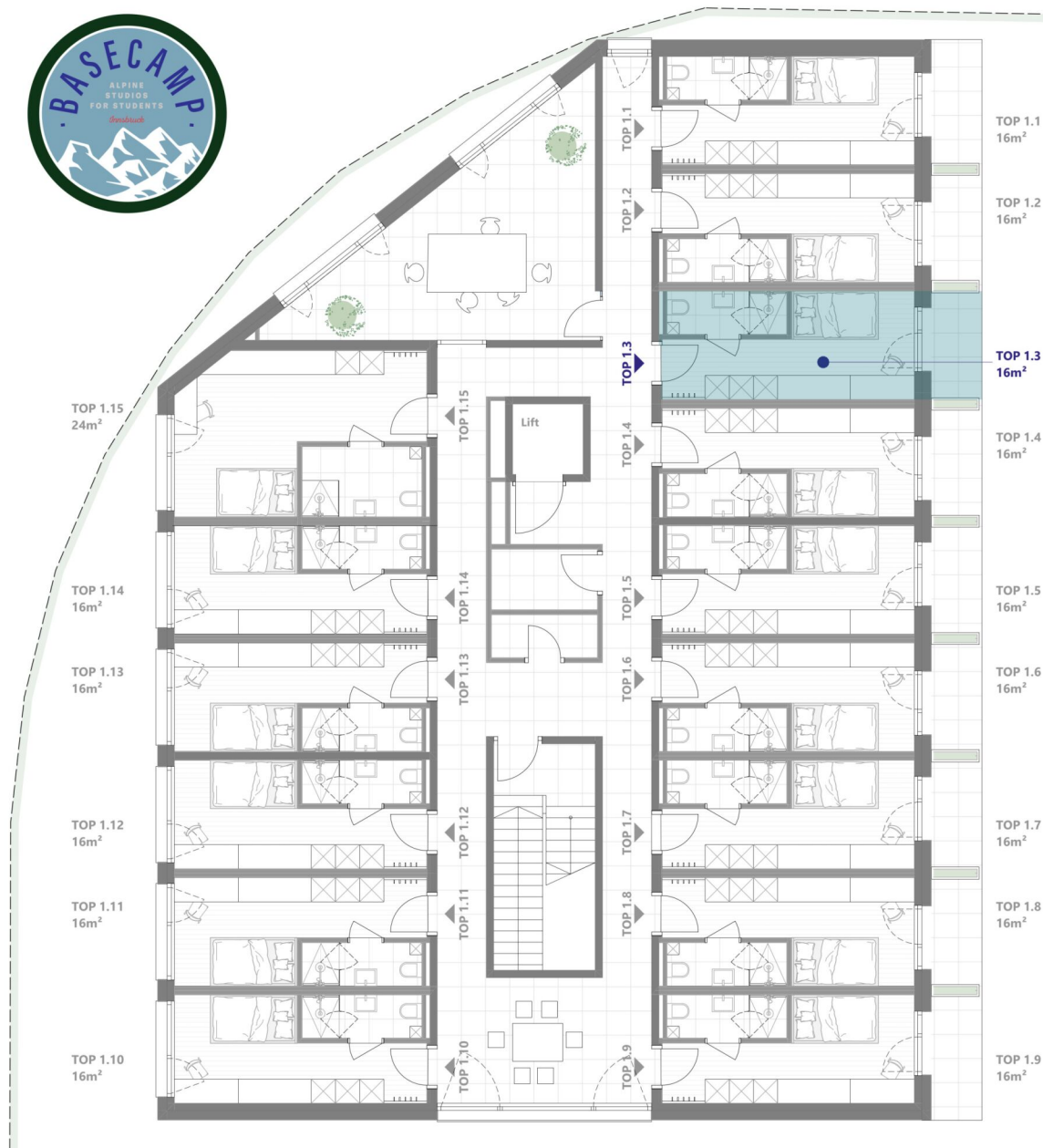

BASE CAMP

Amraser - See - Straße 4, Innsbruck



TOP 1.3

1. Obergeschoss

Wohnnutzfläche inkl. Bad ca. 16m²

Balkon ca. 3,1m²



Die dargestellte Möblierung ist im Preis teilweise enthalten. Vergleichen Sie dazu die Bau- und Ausstattungsbeschreibung. Sämtliche Maße und Maßangaben sind Rohbaumaße. Maßtoleranzen bis zu +/-3% möglich. Artikel und Preisabweichungen sowie Irrtum und Druckfehler vorbehalten. Stand Oktober 2024

1 ZIMMER 16 m² WOHNFLÄCHE

ANLEGER: € 182.186,80

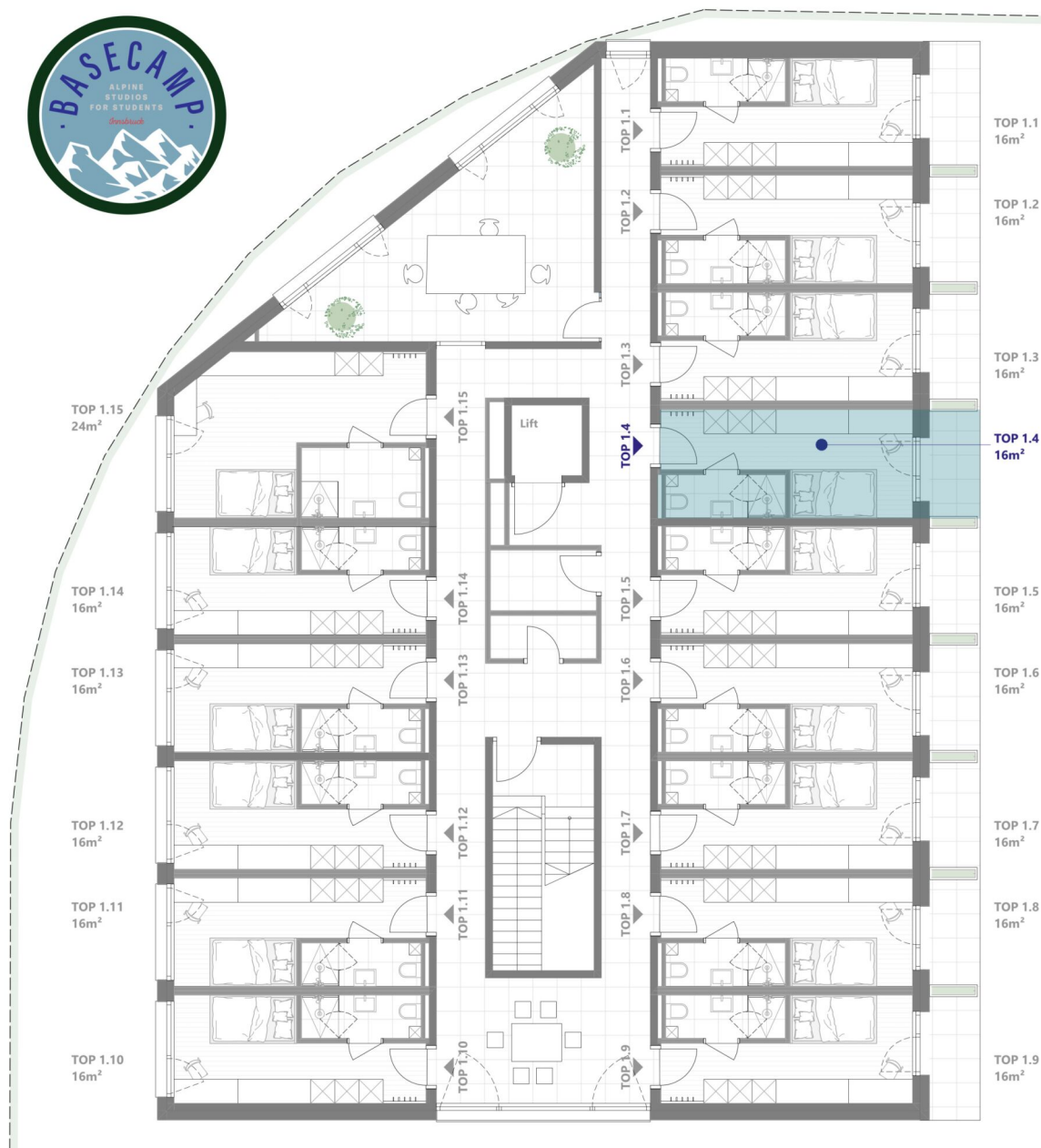

BASE CAMP

Amraser - See - Straße 4, Innsbruck



TOP 1.4

1. Obergeschoss

Wohnnutzfläche inkl. Bad ca. 16m²

Balkon ca. 3,1m²



Die dargestellte Möblierung ist im Preis teilweise enthalten. Vergleichen Sie dazu die Bau- und Ausstattungsbeschreibung. Sämtliche Maße und Maßangaben sind Rohbaumaße. Maßtoleranzen bis zu +/-3% möglich. Artikel und Preisabweichungen sowie Irrtum und Druckfehler vorbehalten. Stand Oktober 2024

1 ZIMMER 16 m² WOHNFLÄCHE

ANLEGER: € 182.186,80

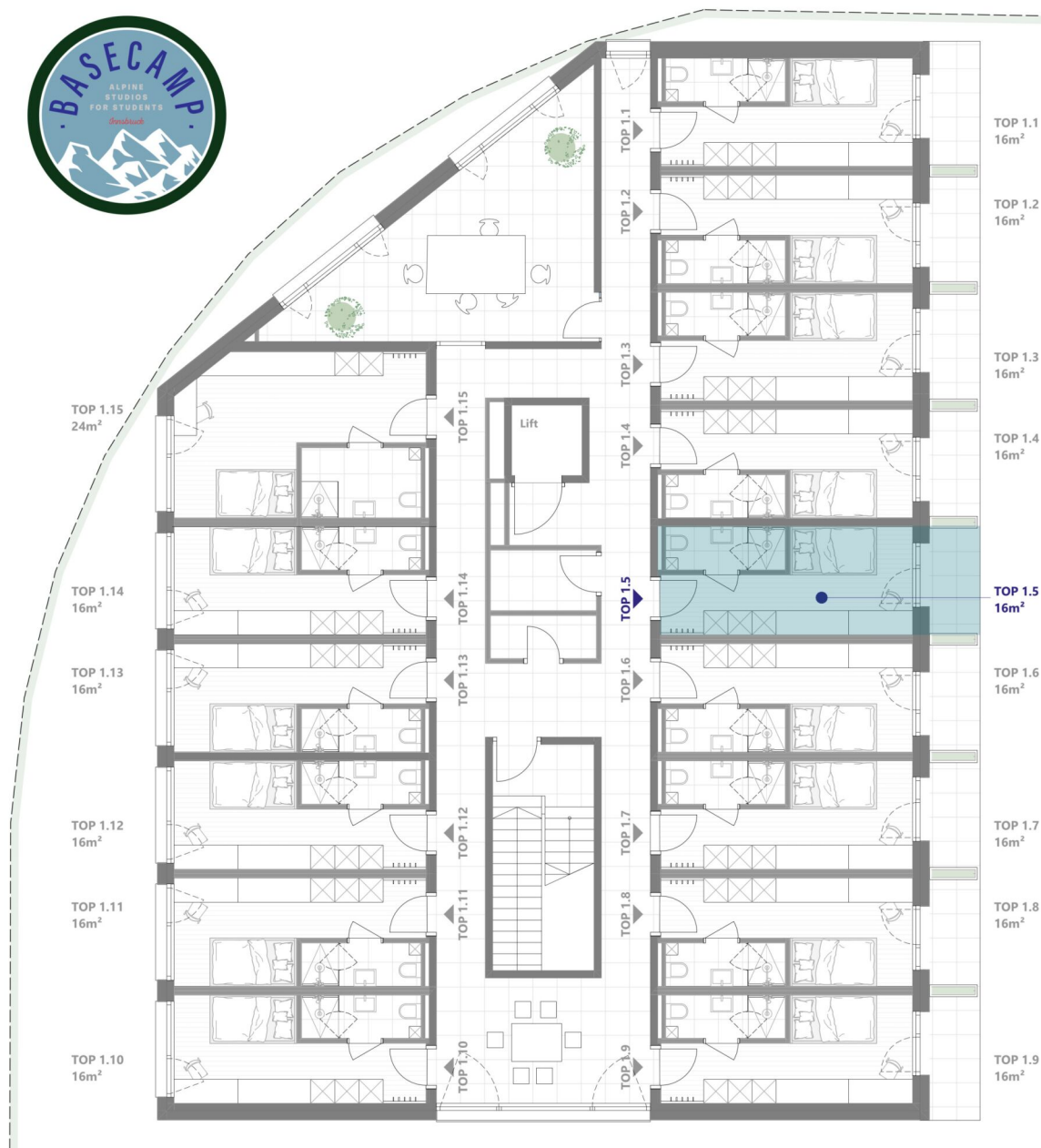

BASE CAMP

Amraser - See - Straße 4, Innsbruck



TOP 1.5

1. Obergeschoss

Wohnnutzfläche inkl. Bad ca. 16m²

Balkon ca. 3,1m²



Die dargestellte Möblierung ist im Preis teilweise enthalten. Vergleichen Sie dazu die Bau- und Ausstattungsbeschreibung. Sämtliche Maße und Maßangaben sind Rohbaumaße. Maßtoleranzen bis zu +/-3% möglich. Artikel und Preisabweichungen sowie Irrtum und Druckfehler vorbehalten. Stand Oktober 2024

1 ZIMMER 16 m² WOHNFLÄCHE

ANLEGER: € 182.186,80



BASE CAMP

Amraser - See - Straße 4, Innsbruck



TOP 1.6

1. Obergeschoss

Wohnnutzfläche inkl. Bad ca. 16m²

Balkon ca. 3,1m²



Die dargestellte Möblierung ist im Preis teilweise enthalten. Vergleichen Sie dazu die Bau- und Ausstattungsbeschreibung. Sämtliche Maße und Maßangaben sind Rohbaumaße. Maßtoleranzen bis zu +/-3% möglich. Artikel und Preisabweichungen sowie Irrtum und Druckfehler vorbehalten. Stand Oktober 2024

1 ZIMMER 16 m² WOHNFLÄCHE

ANLEGER: € 182.186,80

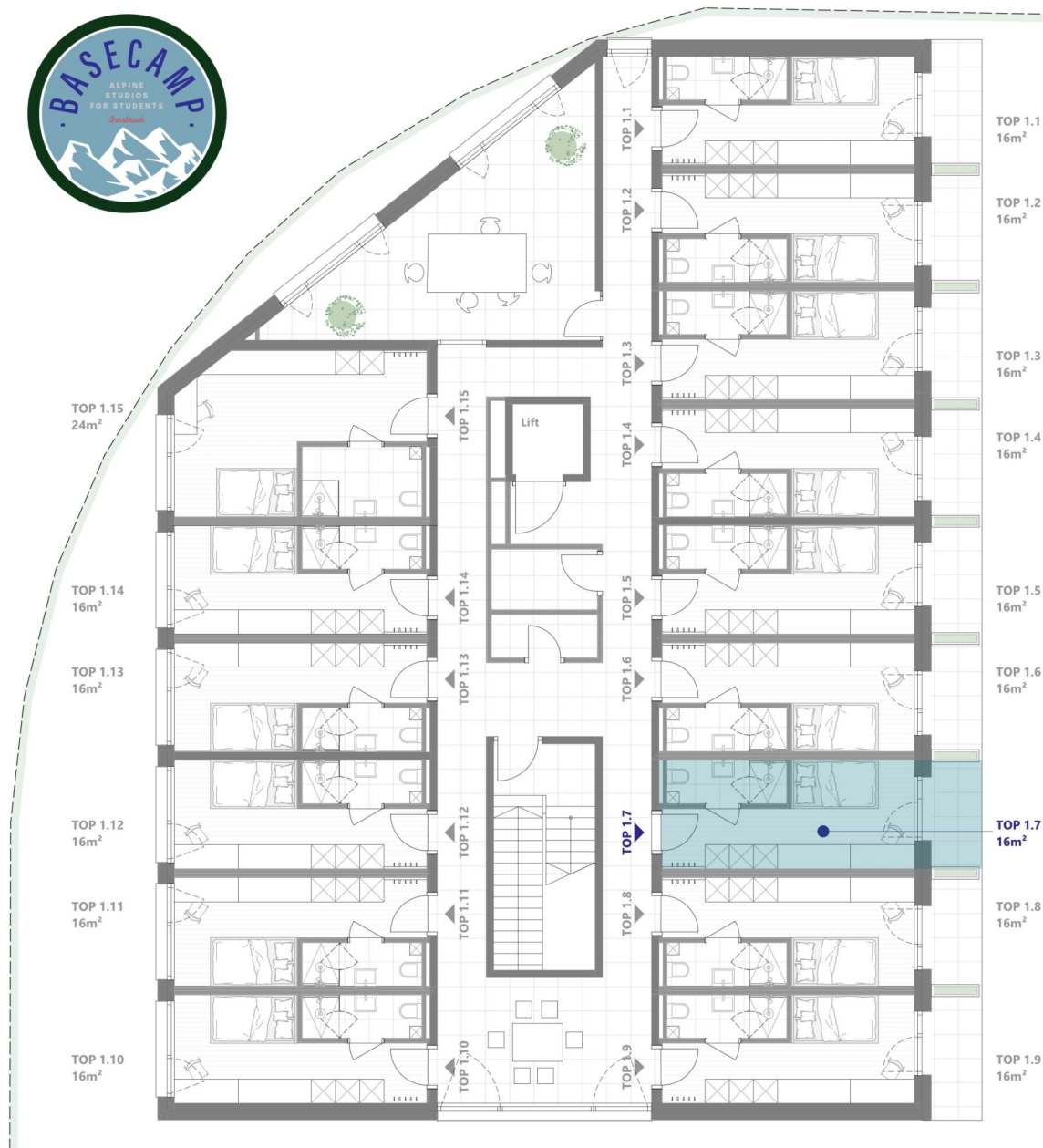

BASE CAMP

Amraser - See - Straße 4, Innsbruck



TOP 1.7

1. Obergeschoss

| | |
|--------------------------|-----------------------|
| Wohnnutzfläche inkl. Bad | ca. 16m ² |
| Balkon | ca. 3,1m ² |

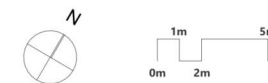

Die dargestellte Möblierung ist im Preis teilweise enthalten. Vergleichen Sie dazu die Bau- und Ausstattungsbeschreibung. Sämtliche Maße und Maßangaben sind Rohbaumaße. Maßtoleranzen bis zu +/-3% möglich.
Artikel und Preisabweichungen sowie Irrtum und Druckfehler vorbehalten. Stand Oktober 2024

1 ZIMMER 16 m² WOHNFLÄCHE

ANLEGER: € 182.186,80

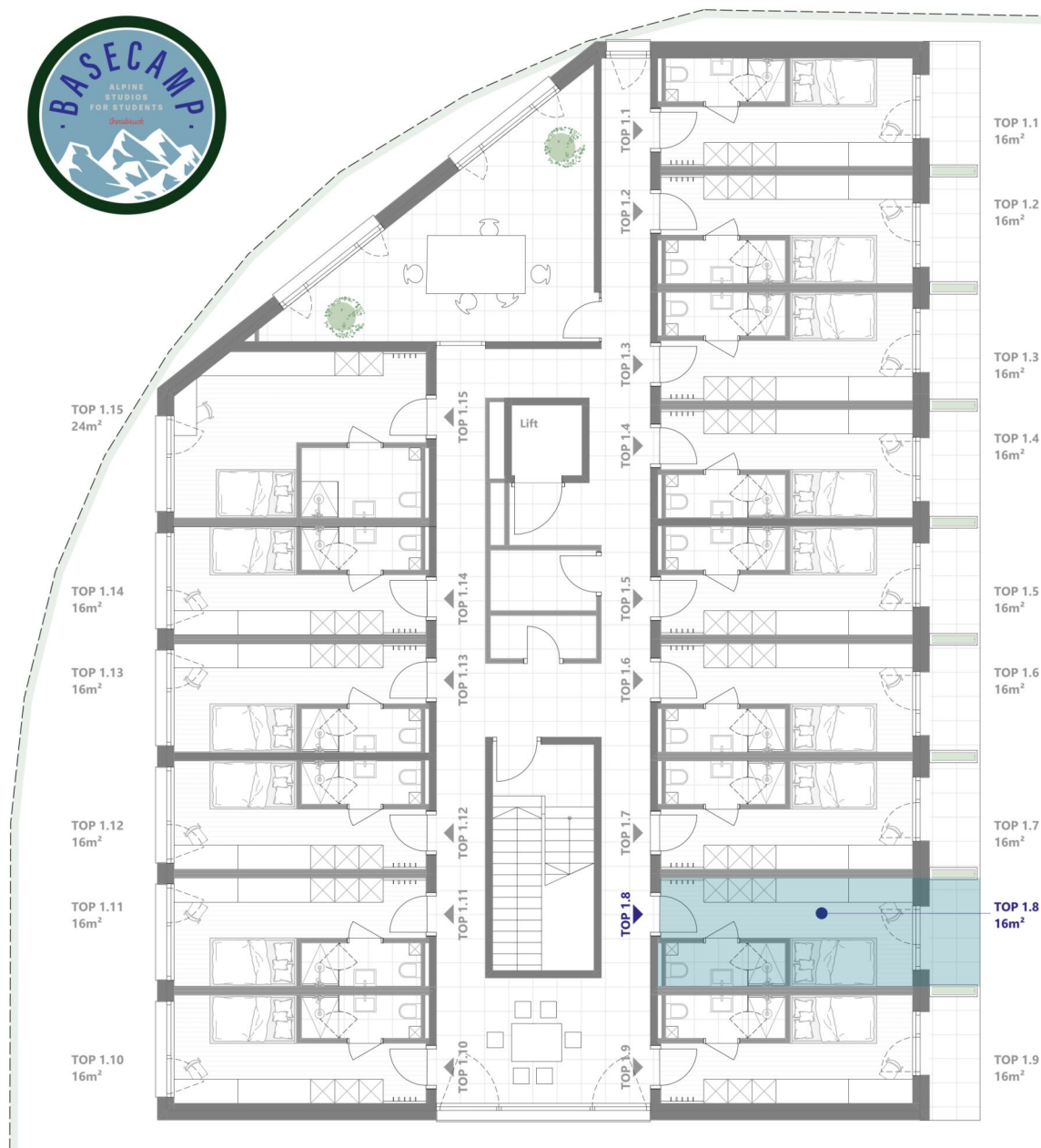

BASE CAMP

Amraser - See - Straße 4, Innsbruck



TOP 1.8

1. Obergeschoss

Wohnnutzfläche inkl. Bad ca. 16m²

Balkon ca. 3,1m²



Die dargestellte Möblierung ist im Preis teilweise enthalten. Vergleichen Sie dazu die Bau- und Ausstattungsbeschreibung. Sämtliche Maße und Maßangaben sind Rohbaumaße. Maßtoleranzen bis zu +/-3% möglich. Artikel und Preisabweichungen sowie Irrtum und Druckfehler vorbehalten. Stand Oktober 2024

1 ZIMMER 16 m² WOHNFLÄCHE

ANLEGER: € 182.186,80



BASE CAMP

Amraser - See - Straße 4, Innsbruck



TOP 1.9

1. Obergeschoss

Wohnnutzfläche inkl. Bad ca. 16m²

Balkon ca. 3,5m²



Die dargestellte Möblierung ist im Preis teilweise enthalten. Vergleichen Sie dazu die Bau- und Ausstattungsbeschreibung. Sämtliche Maße und Maßangaben sind Rohbaumaße. Maßtoleranzen bis zu +/-3% möglich. Artikel und Preisabweichungen sowie Irrtum und Druckfehler vorbehalten. Stand Oktober 2024

1 ZIMMER 16 m² WOHNFLÄCHE

ANLEGER: € 182.186,80

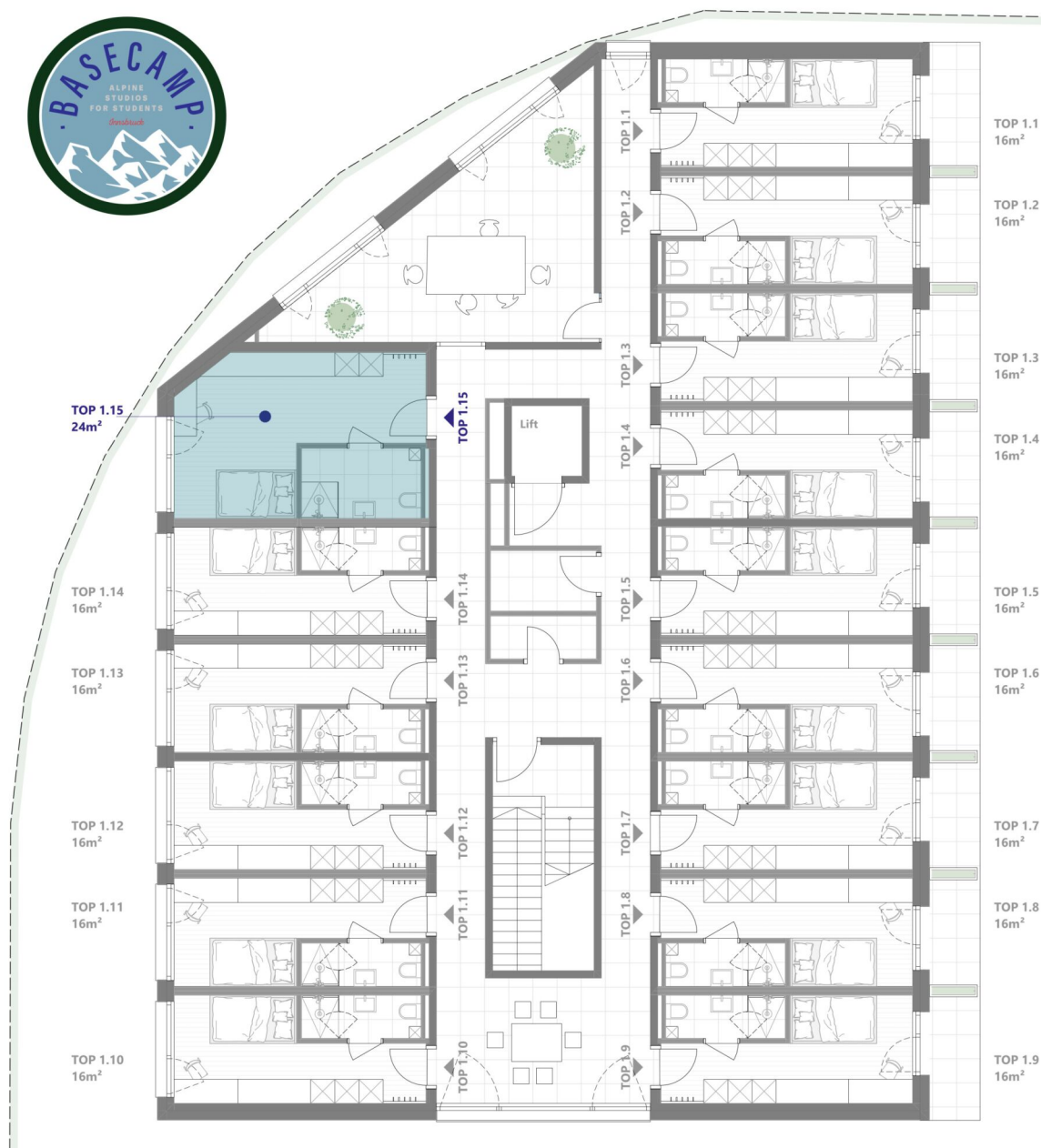

BASE CAMP

Amraser - See - Straße 4, Innsbruck



TOP 1.15

1. Obergeschoss

Wohnnutzfläche inkl. Bad

ca. 24m²



Die dargestellte Möblierung ist im Preis teilweise enthalten. Vergleichen Sie dazu die Bau- und Ausstattungsbeschreibung. Sämtliche Maße und Maßangaben sind Rohbaumaße. Maßtoleranzen bis zu +/-3% möglich. Artikel und Preisabweichungen sowie Irrtum und Druckfehler vorbehalten. Stand Oktober 2024

1 ZIMMER 24 m² WOHNFLÄCHE

ANLEGER: € 231.380,00

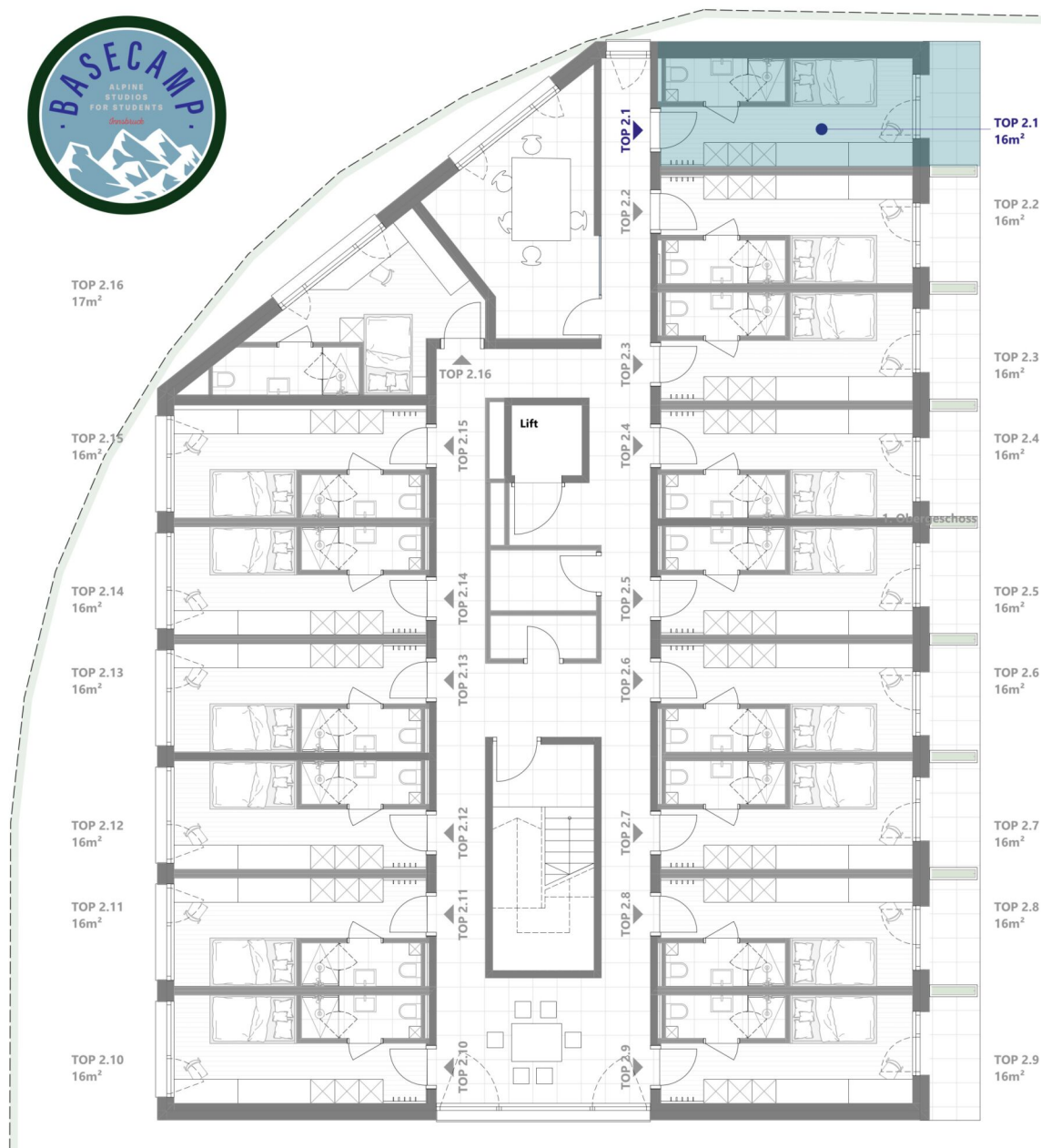

BASE CAMP

Amraser - See - Straße 4, Innsbruck



TOP 2.1

2. Obergeschoss

Wohnnutzfläche inkl. Bad ca. 16m²

Balkon ca. 3,5m²



Die dargestellte Möblierung ist im Preis teilweise enthalten. Vergleichen Sie dazu die Bau- und Ausstattungsbeschreibung. Sämtliche Maße und Maßangaben sind Rohbaumaße. Maßtoleranzen bis zu +/-3% möglich. Artikel und Preisabweichungen sowie Irrtum und Druckfehler vorbehalten. Stand Oktober 2024

1 ZIMMER 16 m² WOHNFLÄCHE

ANLEGER: € 182.186,80

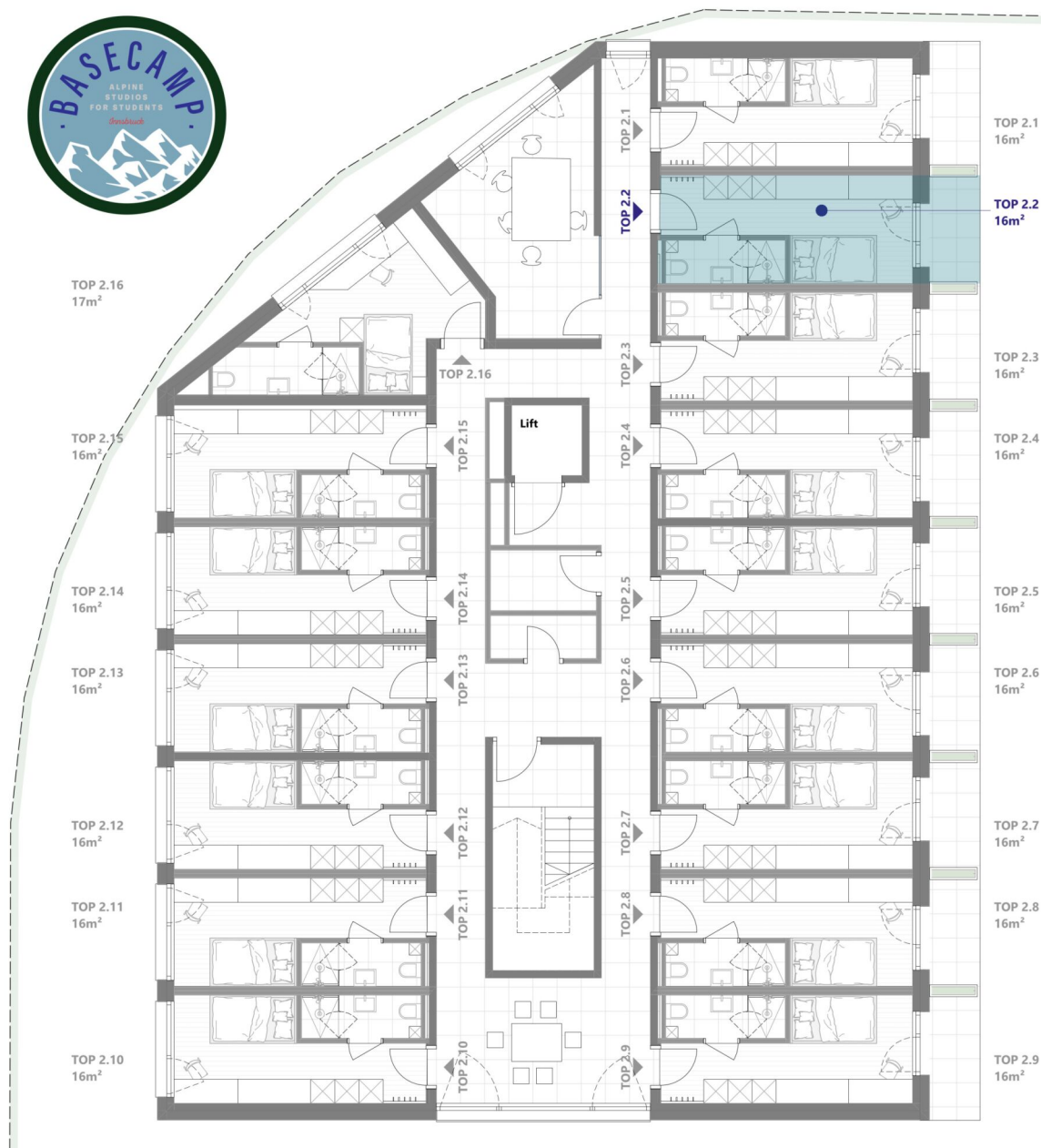

BASE CAMP

Amraser - See - Straße 4, Innsbruck



TOP 2.2

2. Obergeschoss

Wohnnutzfläche inkl. Bad ca. 16m²

Balkon ca. 3,1m²



Die dargestellte Möblierung ist im Preis teilweise enthalten. Vergleichen Sie dazu die Bau- und Ausstattungsbeschreibung. Sämtliche Maße und Maßangaben sind Rohbaumaße. Maßtoleranzen bis zu +/-3% möglich. Artikel und Preisabweichungen sowie Irrtum und Druckfehler vorbehalten. Stand Oktober 2024

1 ZIMMER 16 m² WOHNFLÄCHE

ANLEGER: € 182.186,80

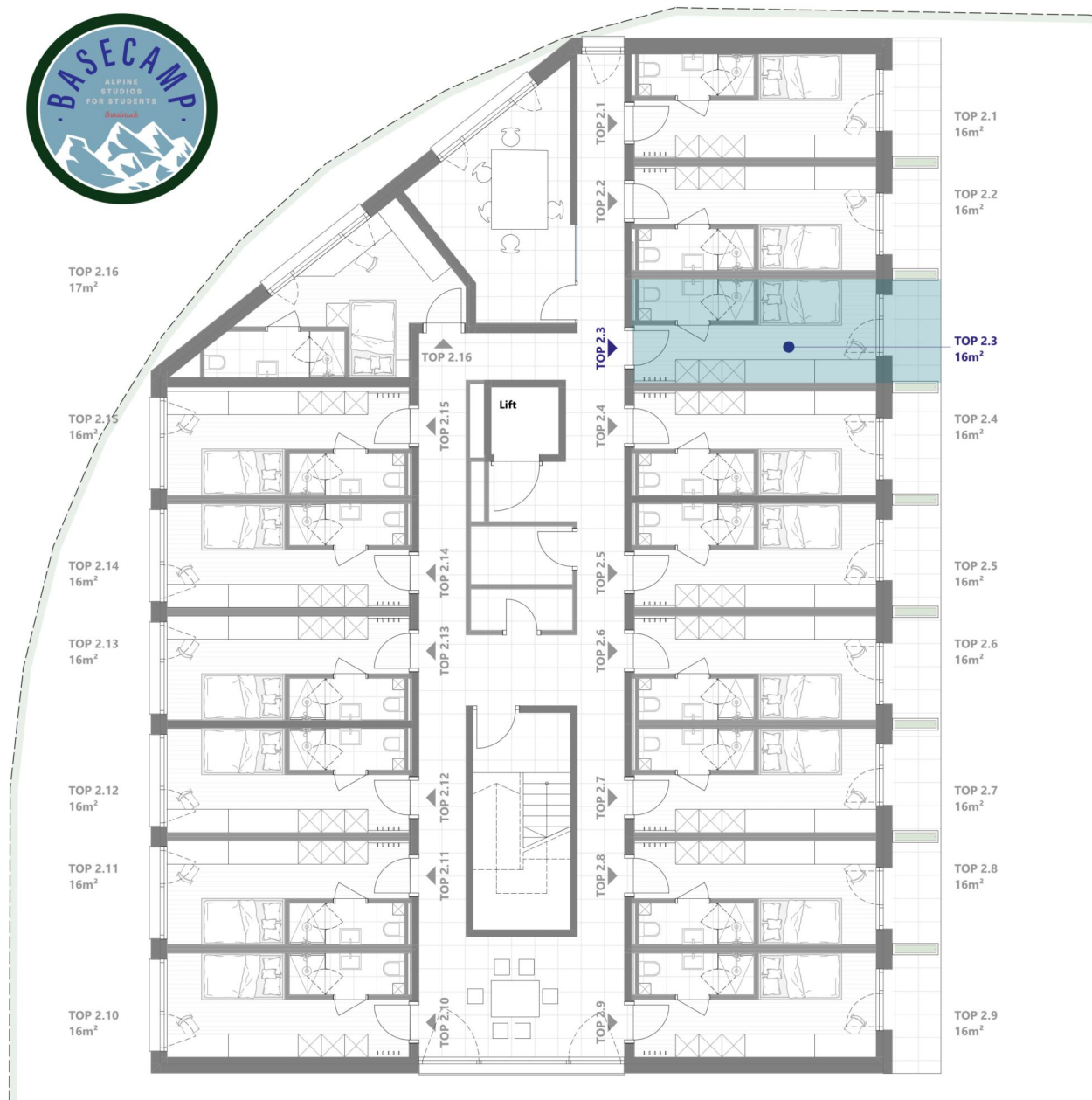

BASE CAMP

Amraser - See - Straße 4, Innsbruck



TOP 2.3

2. Obergeschoss

Wohnnutzfläche inkl. Bad ca. 16m²

Balkon ca. 3,1m²

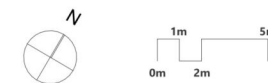

Die dargestellte Möblierung ist im Preis teilweise enthalten. Vergleichen Sie dazu die Bau- und Ausstattungsbeschreibung. Sämtliche Maße und Maßangaben sind Rohbaumaße. Maßtoleranzen bis zu +/-3% möglich. Artikel und Preisabweichungen sowie Irrtum und Druckfehler vorbehalten. Stand Oktober 2024

1 ZIMMER 16 m² WOHNFLÄCHE

ANLEGER: € 182.186,80

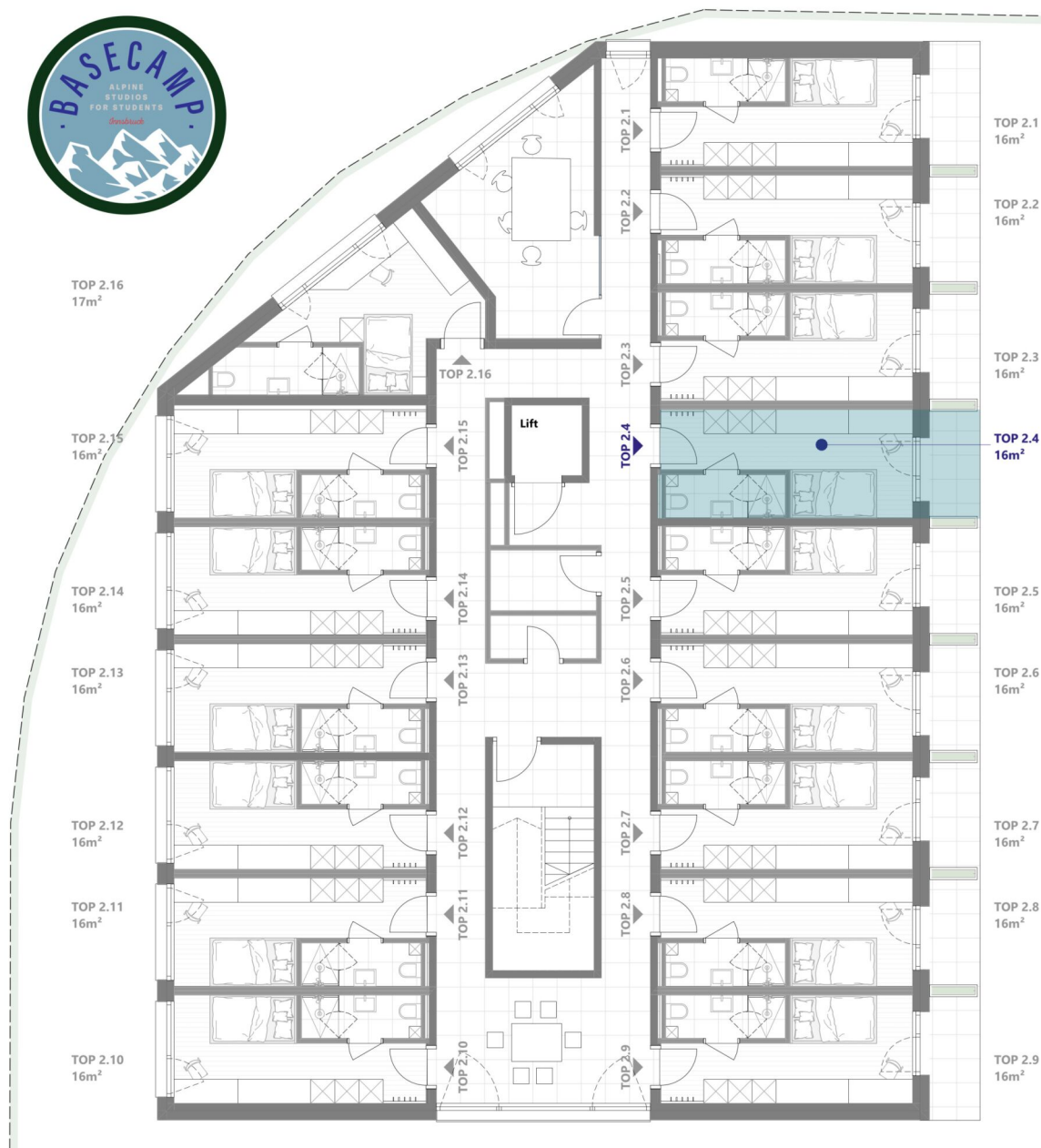

BASE CAMP

Amraser - See - Straße 4, Innsbruck



TOP 2.4

2. Obergeschoss

Wohnnutzfläche inkl. Bad ca. 16m²

Balkon ca. 3,1m²



Die dargestellte Möblierung ist im Preis teilweise enthalten. Vergleichen Sie dazu die Bau- und Ausstattungsbeschreibung. Sämtliche Maße und Maßangaben sind Rohbaumaße. Maßtoleranzen bis zu +/-3% möglich. Artikel und Preisabweichungen sowie Irrtum und Druckfehler vorbehalten. Stand Oktober 2024

1 ZIMMER 16 m² WOHNFLÄCHE

ANLEGER: € 182.186,80

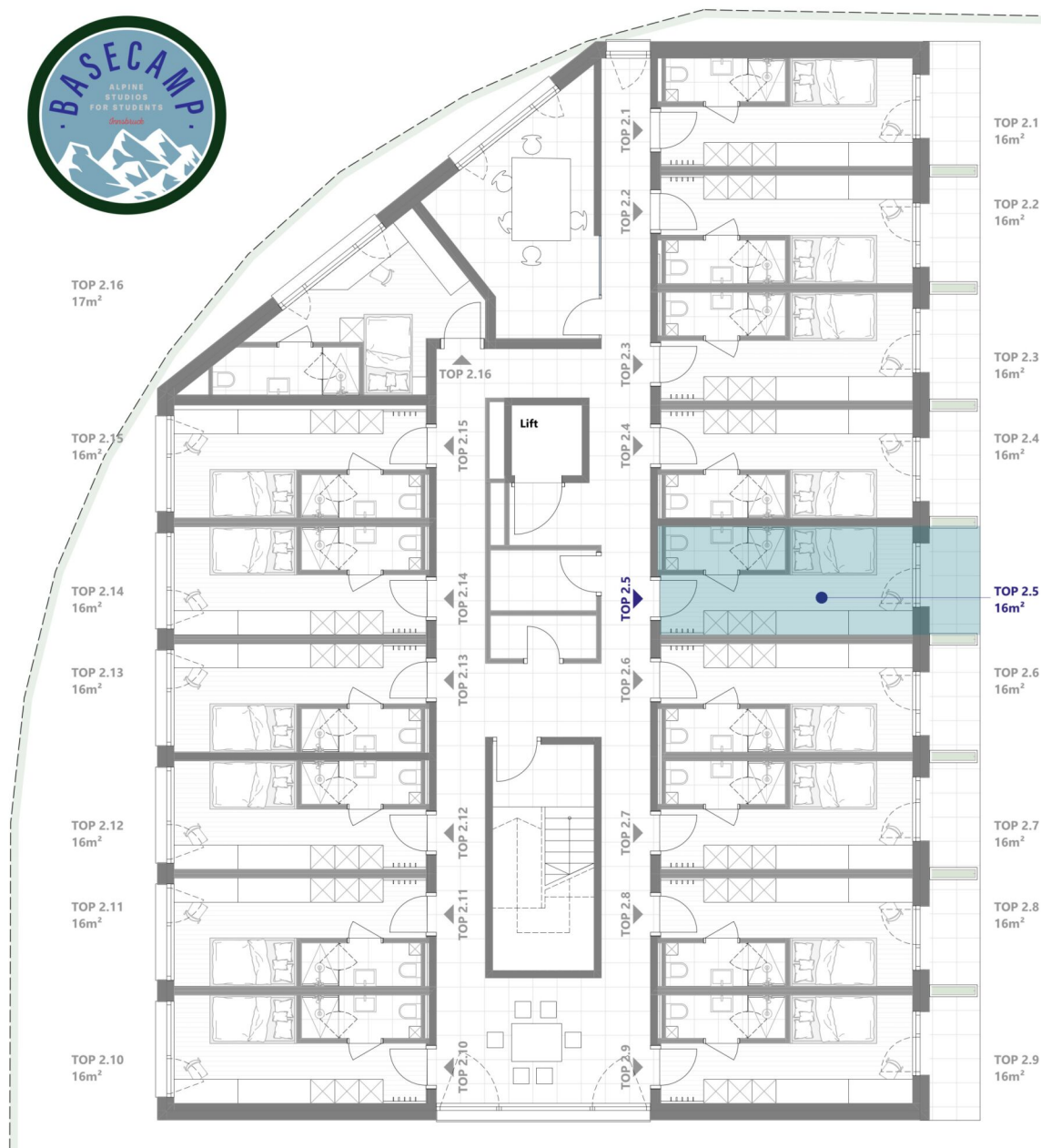

BASE CAMP

Amraser - See - Straße 4, Innsbruck



TOP 2.5

2. Obergeschoss

Wohnnutzfläche inkl. Bad ca. 16m²

Balkon ca. 3,1m²



Die dargestellte Möblierung ist im Preis teilweise enthalten. Vergleichen Sie dazu die Bau- und Ausstattungsbeschreibung. Sämtliche Maße und Maßangaben sind Rohbaumaße. Maßtoleranzen bis zu +/-3% möglich. Artikel und Preisabweichungen sowie Irrtum und Druckfehler vorbehalten. Stand Oktober 2024

1 ZIMMER 16 m² WOHNFLÄCHE

ANLEGER: € 182.186,80

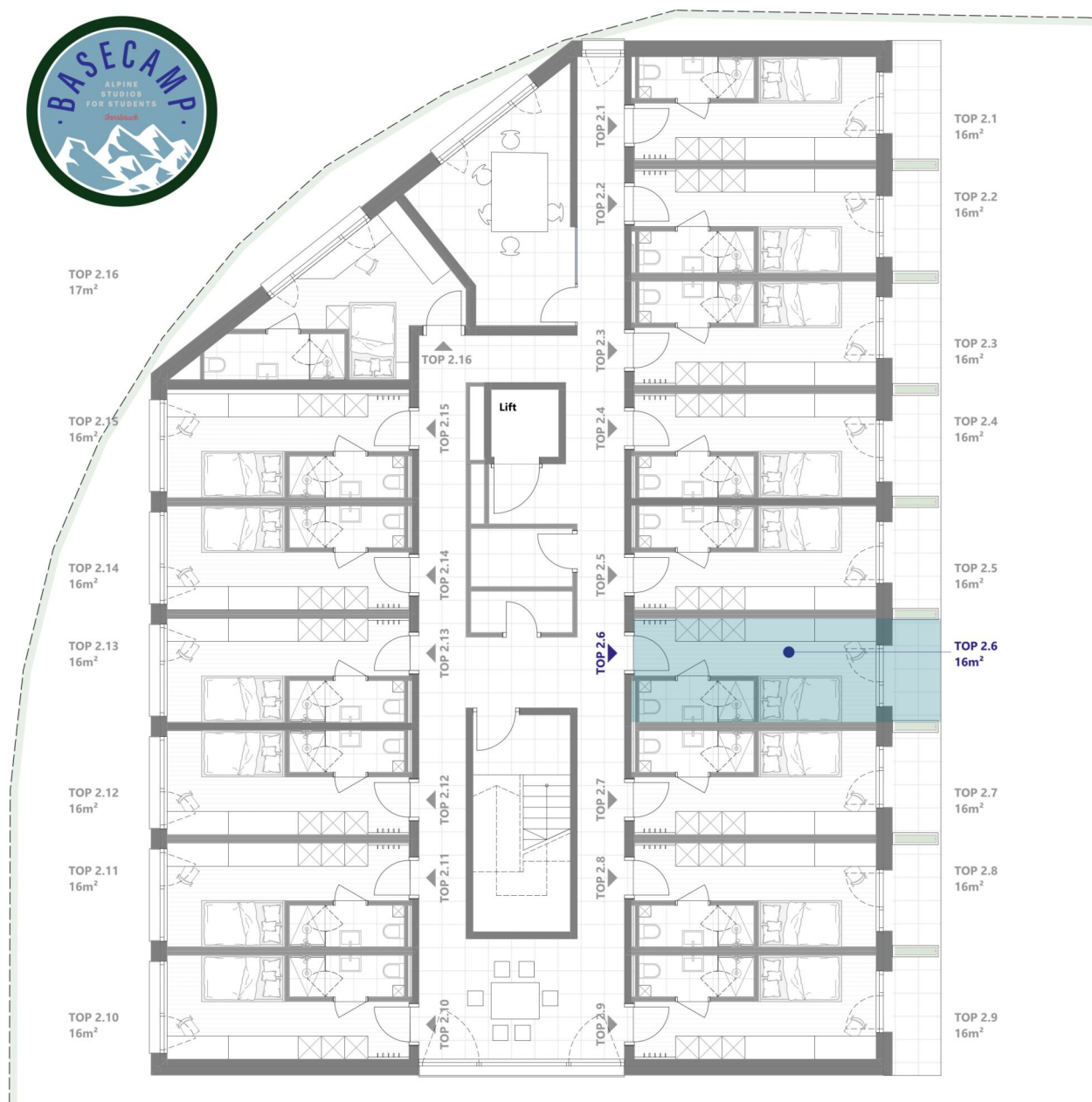

BASE CAMP

Amraser - See - Straße 4, Innsbruck



TOP 2.6

2. Obergeschoss

Wohnnutzfläche inkl. Bad ca. 16m²

Balkon ca. 3,1m²



Die dargestellte Möblierung ist im Preis teilweise enthalten. Vergleichen Sie dazu die Bau- und Ausstattungsbeschreibung. Sämtliche Maße und Maßangaben sind Rohbaumaße. Maßtoleranzen bis zu +/-3% möglich. Artikel und Preisabweichungen sowie Irrtum und Druckfehler vorbehalten. Stand Oktober 2024

1 ZIMMER 16 m² WOHNFLÄCHE

ANLEGER: € 182.186,80

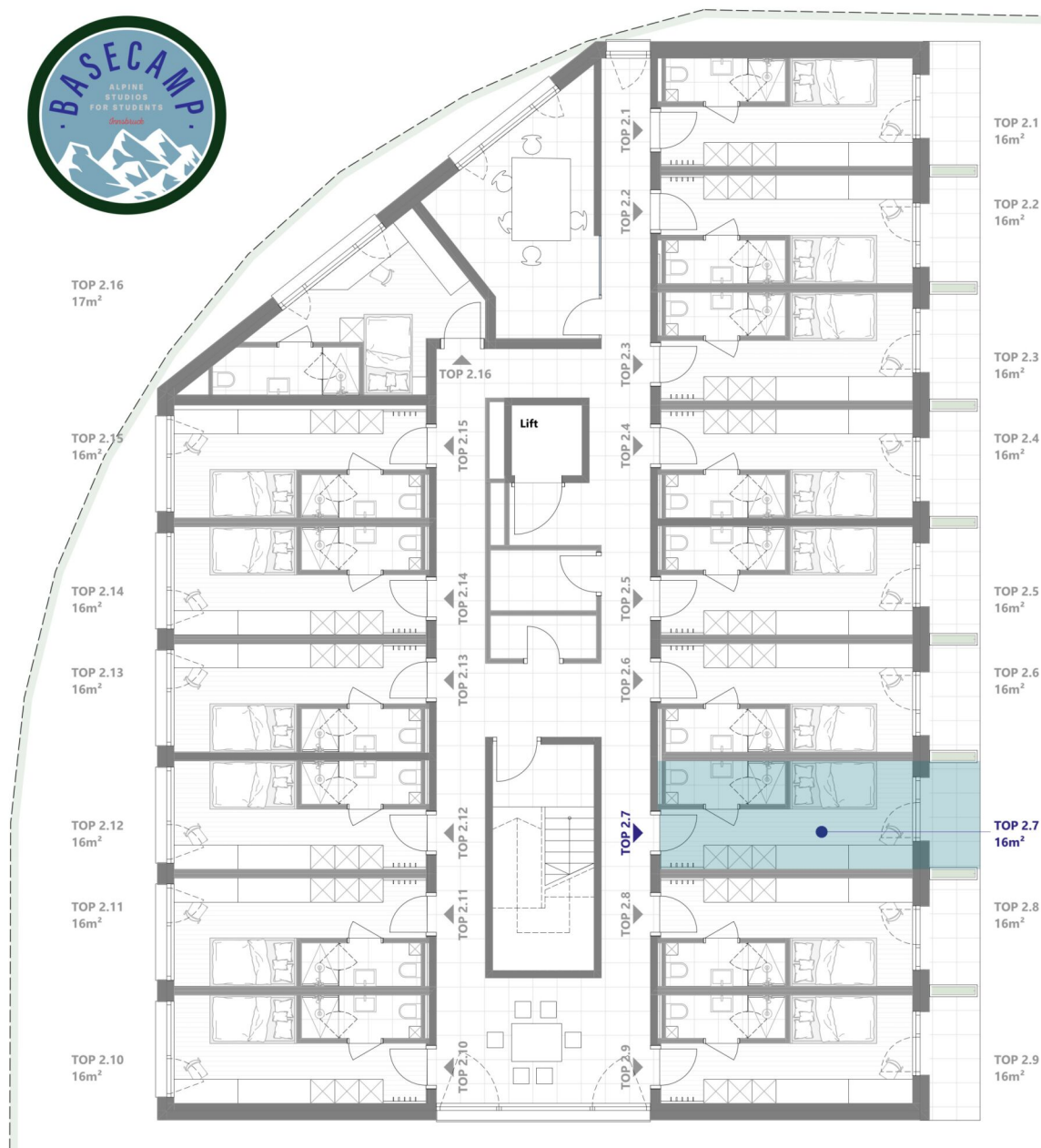

BASE CAMP

Amraser - See - Straße 4, Innsbruck



TOP 2.7

2. Obergeschoss

Wohnnutzfläche inkl. Bad ca. 16m²

Balkon ca. 3,1m²



Die dargestellte Möblierung ist im Preis teilweise enthalten. Vergleichen Sie dazu die Bau- und Ausstattungsbeschreibung. Sämtliche Maße und Maßangaben sind Rohbaumaße. Maßtoleranzen bis zu +/-3% möglich.
Artikel und Preisabweichungen sowie Irrtum und Druckfehler vorbehalten. Stand Oktober 2024

1 ZIMMER 16 m² WOHNFLÄCHE

ANLEGER: € 182.186,80

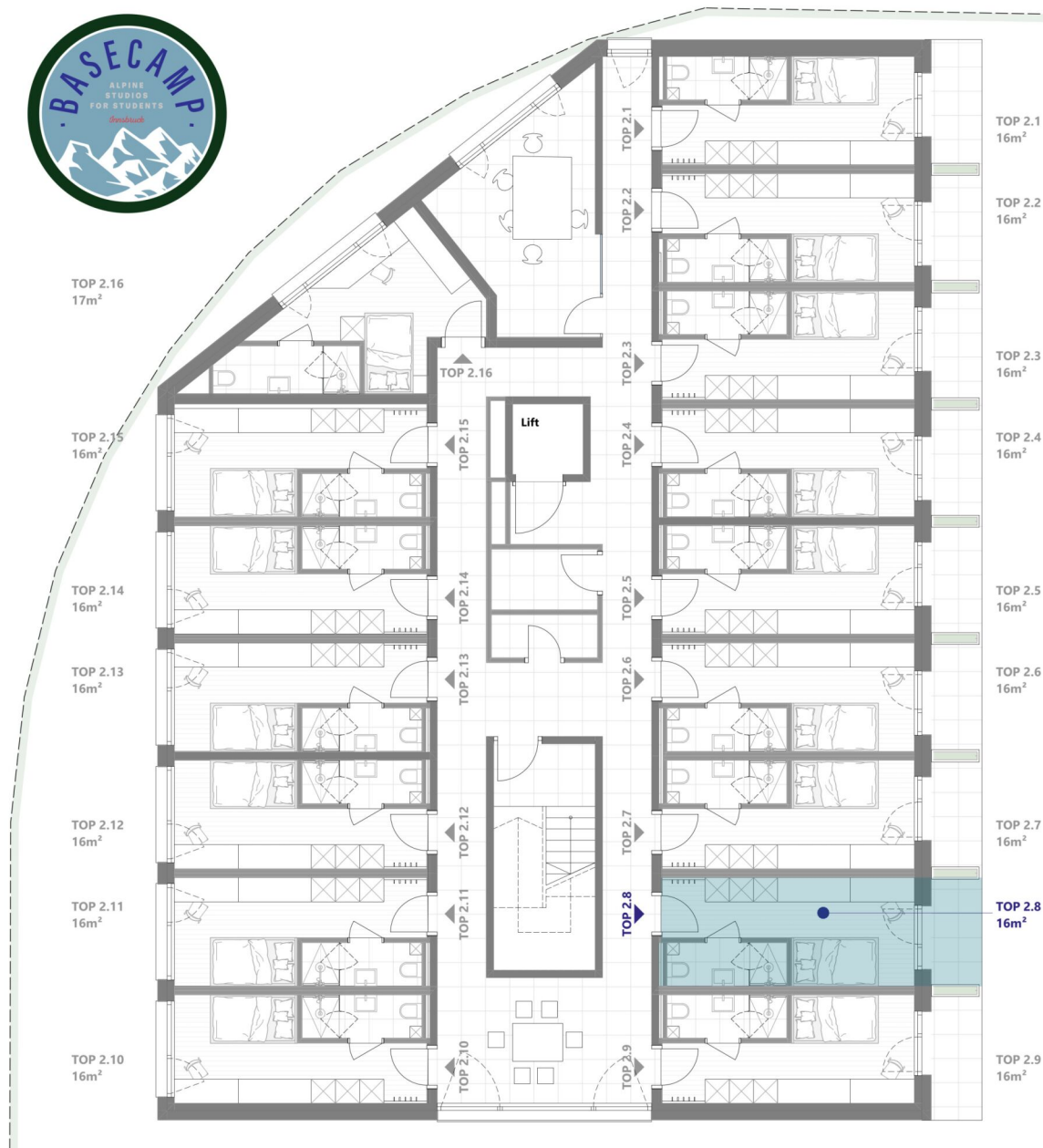

BASE CAMP

Amraser - See - Straße 4, Innsbruck



TOP 2.8

2. Obergeschoss

Wohnnutzfläche inkl. Bad ca. 16m²

Balkon ca. 3,1m²



Die dargestellte Möblierung ist im Preis teilweise enthalten. Vergleichen Sie dazu die Bau- und Ausstattungsbeschreibung. Sämtliche Maße und Maßangaben sind Rohbaumaße. Maßtoleranzen bis zu +/-3% möglich. Artikel und Preisabweichungen sowie Irrtum und Druckfehler vorbehalten. Stand Oktober 2024

1 ZIMMER 16 m² WOHNFLÄCHE

ANLEGER: € 182.186,80

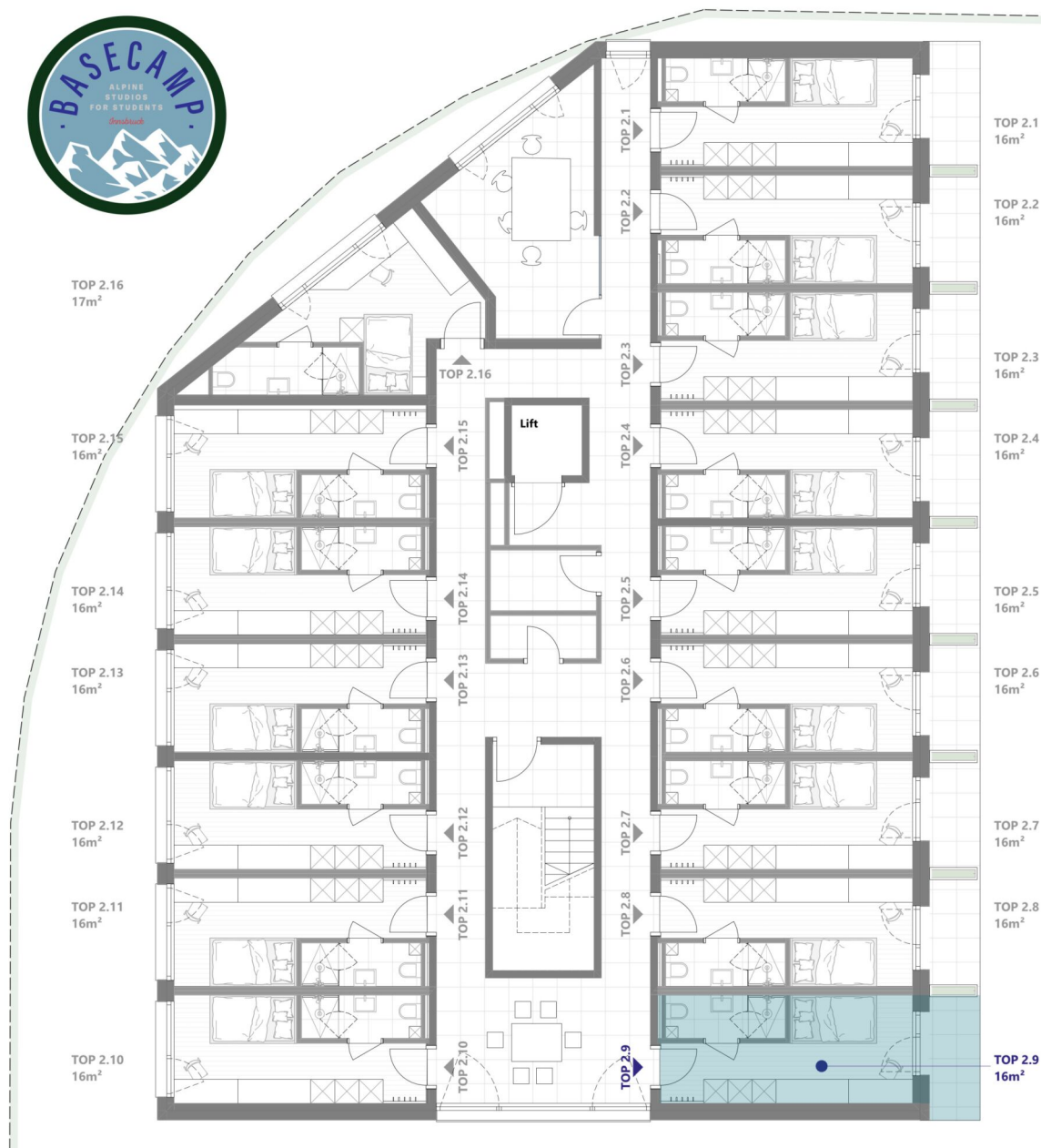

BASE CAMP

Amraser - See - Straße 4, Innsbruck



TOP 2.9

2. Obergeschoss

Wohnnutzfläche inkl. Bad ca. 16m²

Balkon ca. 3,5m²

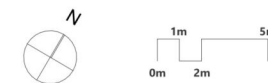

Die dargestellte Möblierung ist im Preis teilweise enthalten. Vergleichen Sie dazu die Bau- und Ausstattungsbeschreibung. Sämtliche Maße und Maßangaben sind Rohbaumaße. Maßtoleranzen bis zu +/-3% möglich. Artikel und Preisabweichungen sowie Irrtum und Druckfehler vorbehalten. Stand Oktober 2024

1 ZIMMER 16 m² WOHNFLÄCHE

ANLEGER: € 182.186,80

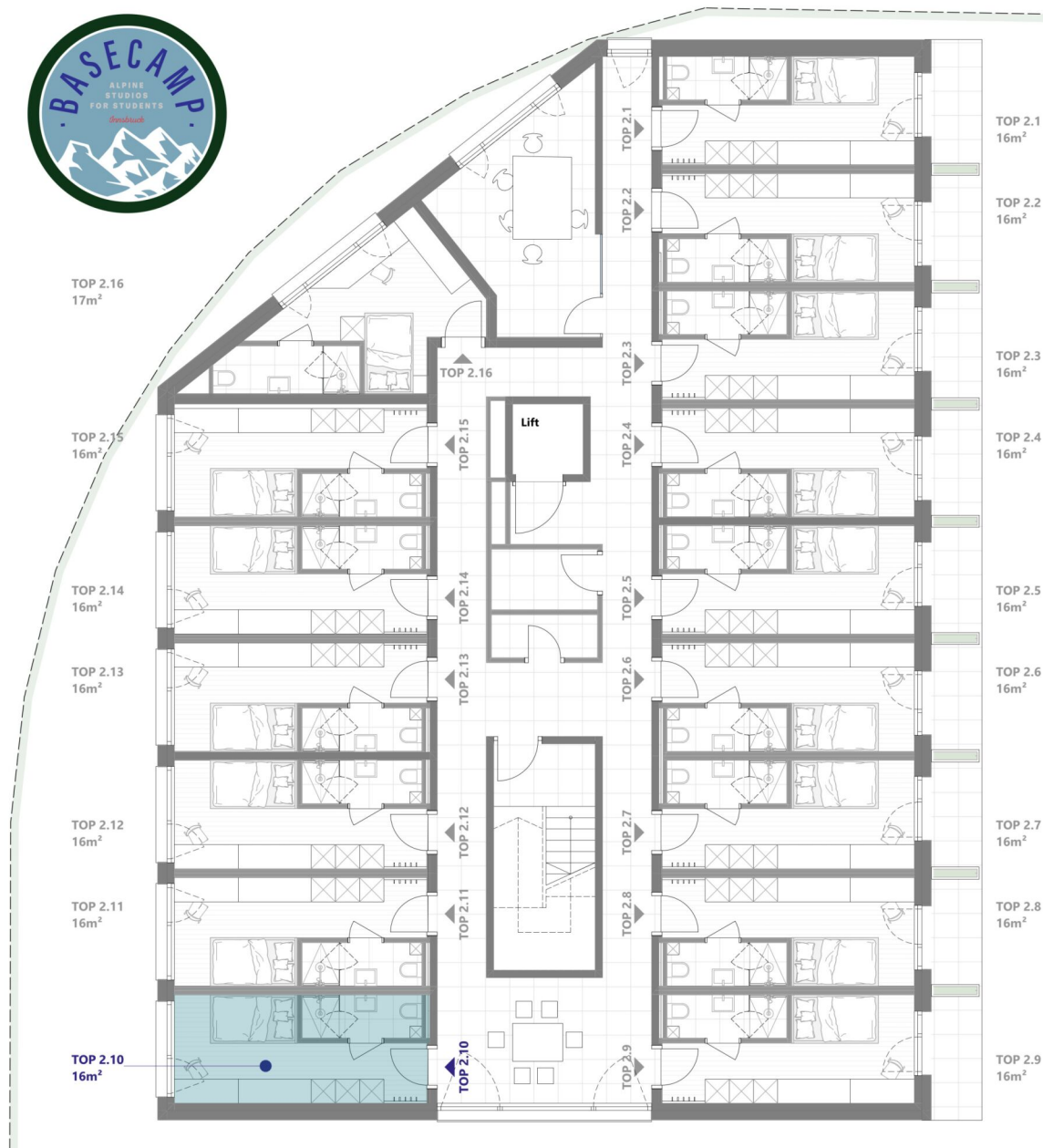

BASE CAMP

Amraser - See - Straße 4, Innsbruck



TOP 2.10

2. Obergeschoss

Wohnnutzfläche inkl. Bad

ca. 16m²



Die dargestellte Möblierung ist im Preis teilweise enthalten. Vergleichen Sie dazu die Bau- und Ausstattungsbeschreibung. Sämtliche Maße und Maßangaben sind Rohbaumaße. Maßtoleranzen bis zu +/-3% möglich. Artikel und Preisabweichungen sowie Irrtum und Druckfehler vorbehalten. Stand Oktober 2024

1 ZIMMER 16 m² WOHNFLÄCHE

ANLEGER: € 182.186,80

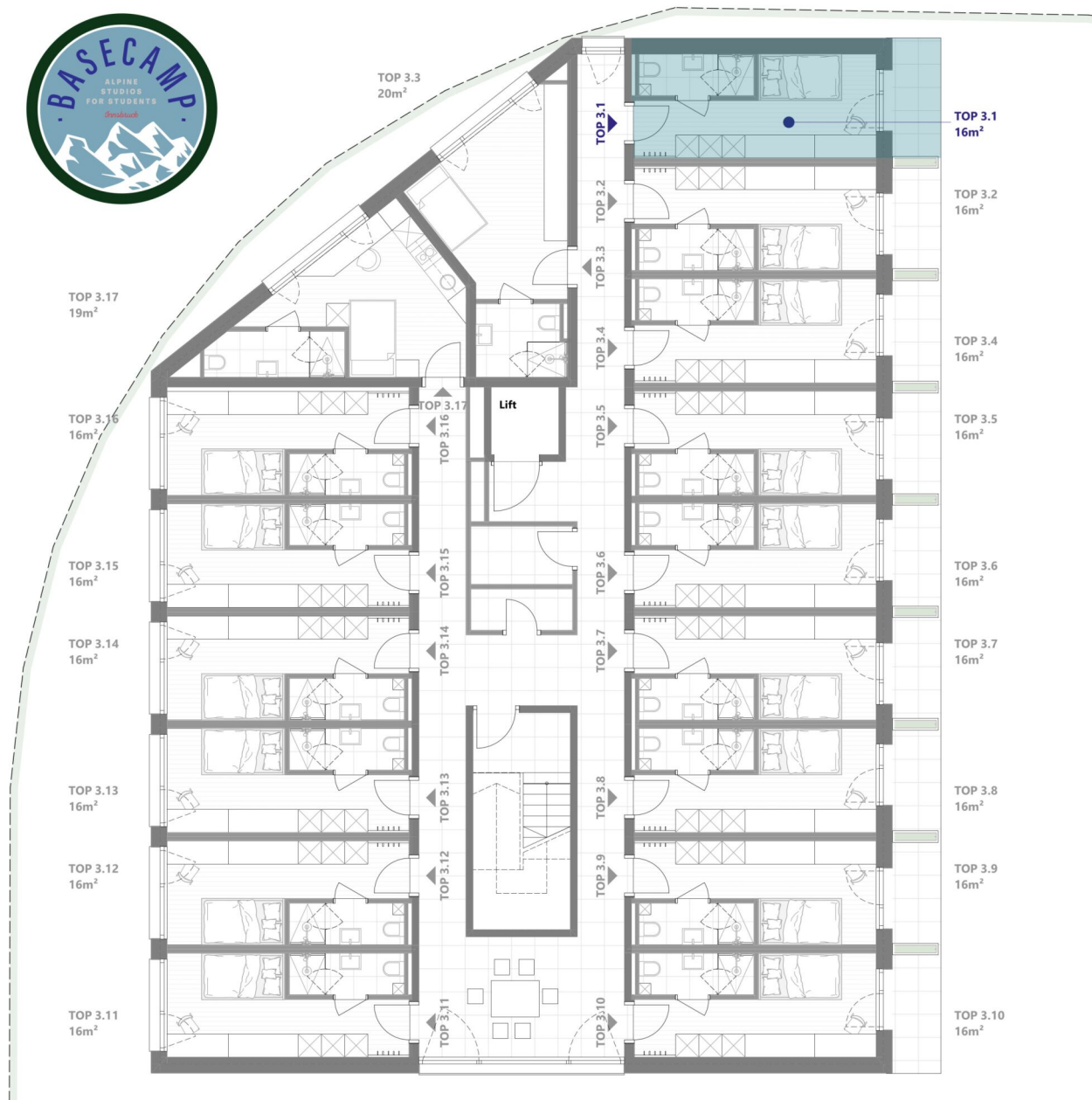

BASE CAMP

Amraser - See - Straße 4, Innsbruck



TOP 3.1

3. Obergeschoss

Wohnnutzfläche inkl. Bad ca. 16m²

Balkon ca. 3,5m²

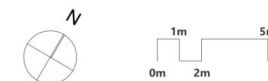

Die dargestellte Möblierung ist im Preis teilweise enthalten. Vergleichen Sie dazu die Bau- und Ausstattungsbeschreibung. Sämtliche Maße und Maßangaben sind Rohbaumaße. Maßtoleranzen bis zu +/-3% möglich. Artikel und Preisabweichungen sowie Irrtum und Druckfehler vorbehalten. Stand Oktober 2024

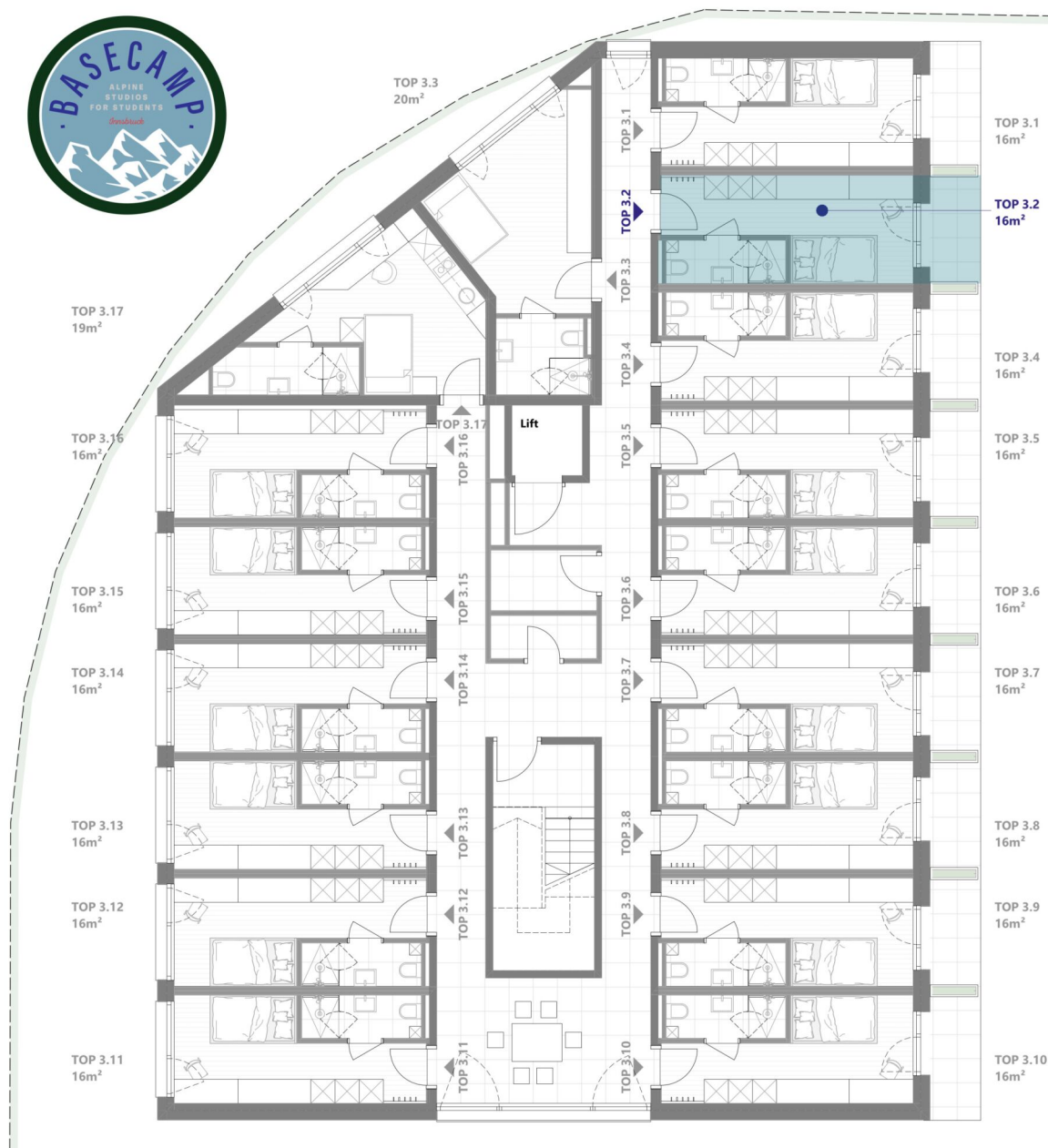

BASE CAMP

Amraser - See - Straße 4, Innsbruck



TOP 3.2

3. Obergeschoss

Wohnnutzfläche inkl. Bad ca. 16m²

Balkon ca. 3,1m²

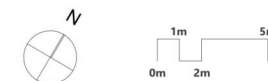

Die dargestellte Möblierung ist im Preis teilweise enthalten. Vergleichen Sie dazu die Bau- und Ausstattungsbeschreibung. Sämtliche Maße und Maßangaben sind Rohbaumaße. Maßtoleranzen bis zu +/-3% möglich. Artikel und Preisabweichungen sowie Irrtum und Druckfehler vorbehalten. Stand Oktober 2024

1 ZIMMER 16 m² WOHNFLÄCHE

ANLEGER: € 182.186,80



BASE CAMP

Amraser - See - Straße 4, Innsbruck



TOP 3.3

3. Obergeschoss

Wohnnutzfläche inkl. Bad

ca. 20m²



Die dargestellte Möblierung ist im Preis teilweise enthalten. Vergleichen Sie dazu die Bau- und Ausstattungsbildbeschreibung. Sämtliche Maße und Maßangaben sind Rohbaumaße. Maßtoleranzen bis zu +/- 3% möglich. Artikel und Preisabweichungen sowie Irrtum und Druckfehler vorbehalten. Stand Oktober 2024

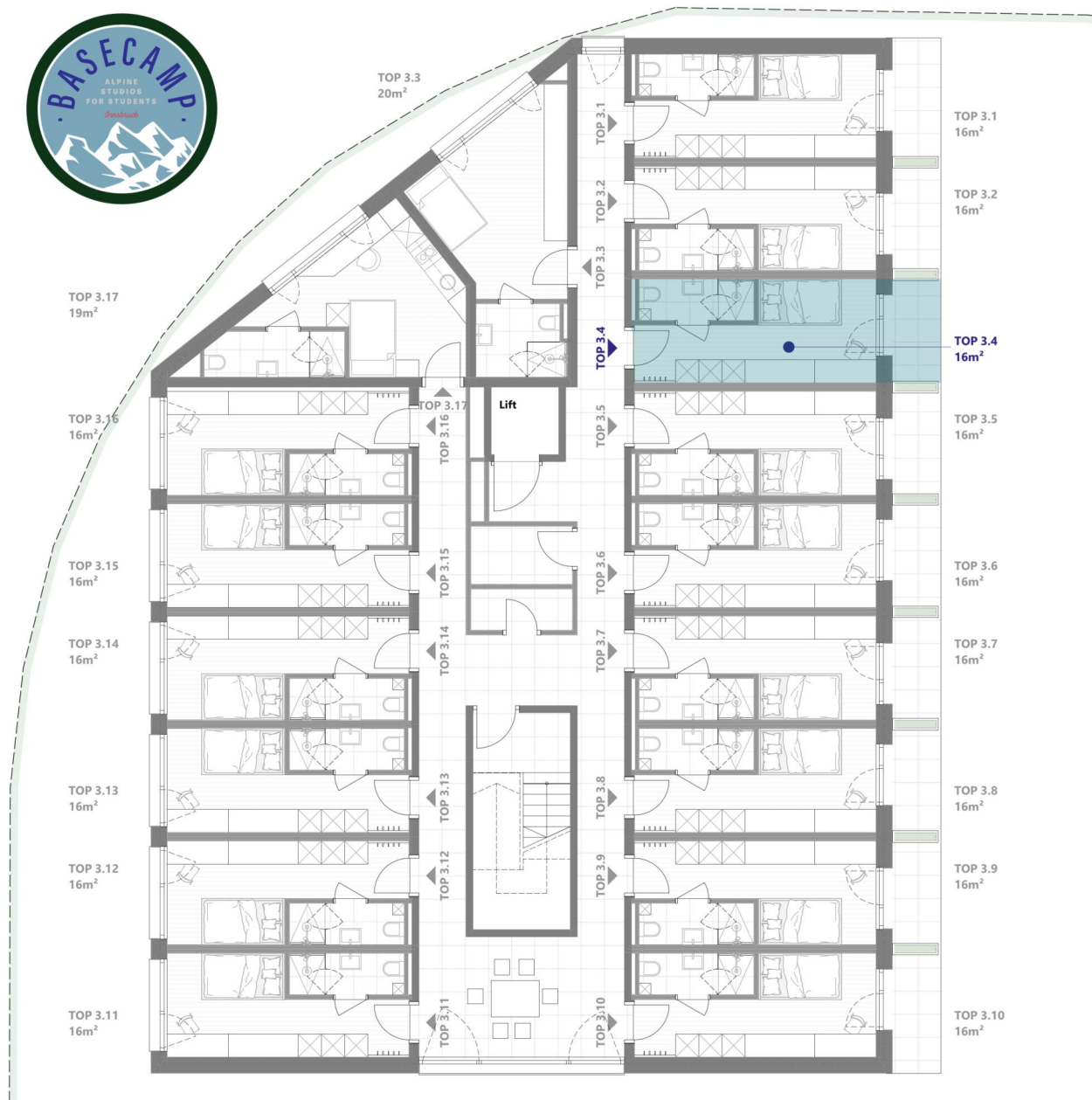

BASE CAMP

Amraser - See - Straße 4, Innsbruck



TOP 3.4

3. Obergeschoss

Wohnnutzfläche inkl. Bad ca. 16m²

Balkon ca. 3,1m²



Die dargestellte Möblierung ist im Preis teilweise enthalten. Vergleichen Sie dazu die Bau- und Ausstattungsbeschreibung. Sämtliche Maße und Maßangaben sind Rohbaumaße. Maßtoleranzen bis zu +/-3% möglich.
Artikel und Preisabweichungen sowie Irrtum und Druckfehler vorbehalten. Stand Oktober 2024

1 ZIMMER 16 m² WOHNFLÄCHE

ANLEGER: € 182.186,80

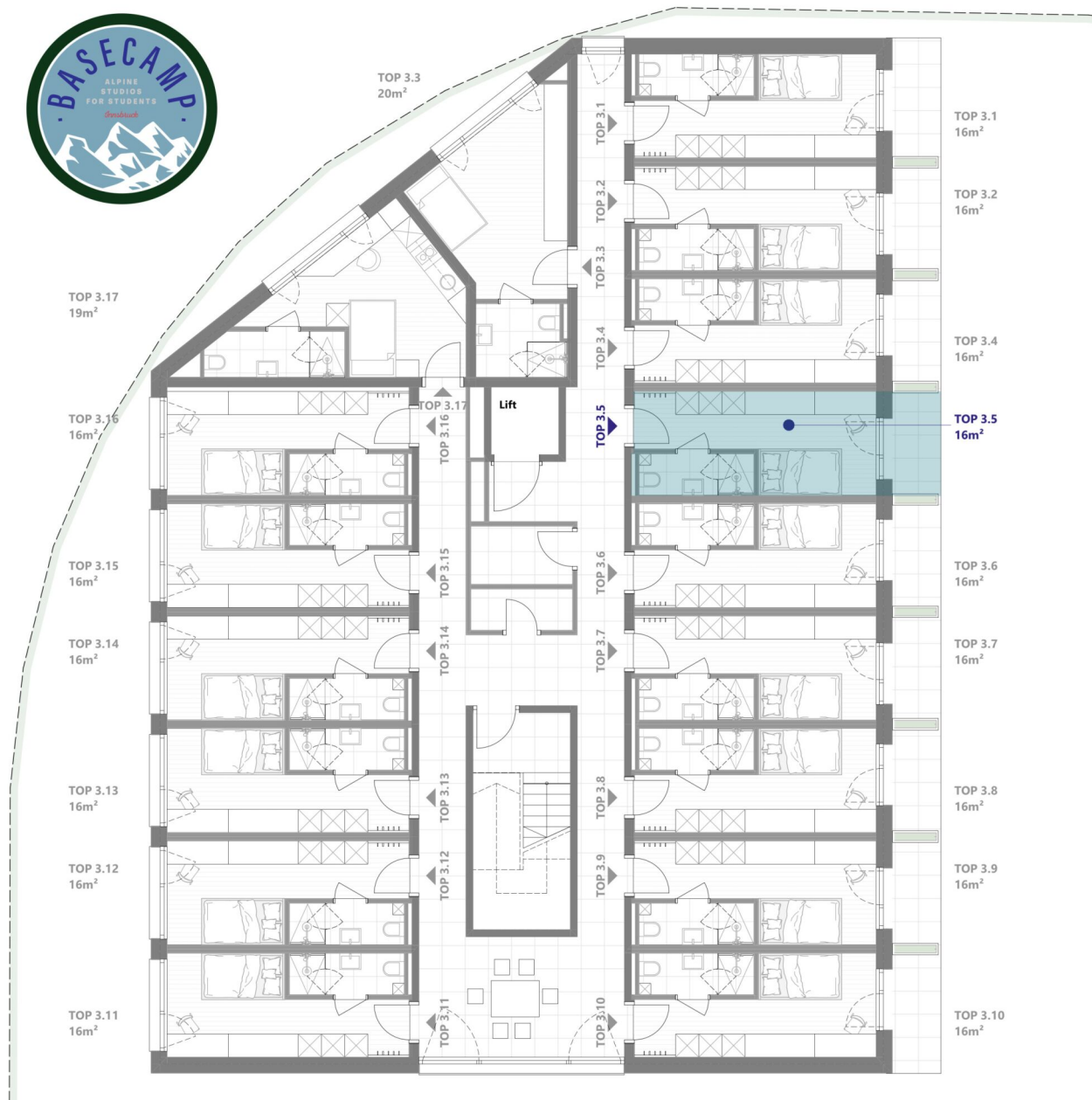

BASE CAMP

Amraser - See - Straße 4, Innsbruck



TOP 3.5

3. Obergeschoss

Wohnnutzfläche inkl. Bad ca. 16m²

Balkon ca. 3,1m²

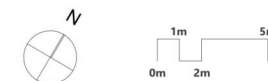

Die dargestellte Möblierung ist im Preis teilweise enthalten. Vergleichen Sie dazu die Bau- und Ausstattungsbeschreibung. Sämtliche Maße und Maßangaben sind Rohbaumaße. Maßtoleranzen bis zu +/-3% möglich. Artikel und Preisabweichungen sowie Irrtum und Druckfehler vorbehalten. Stand Oktober 2024

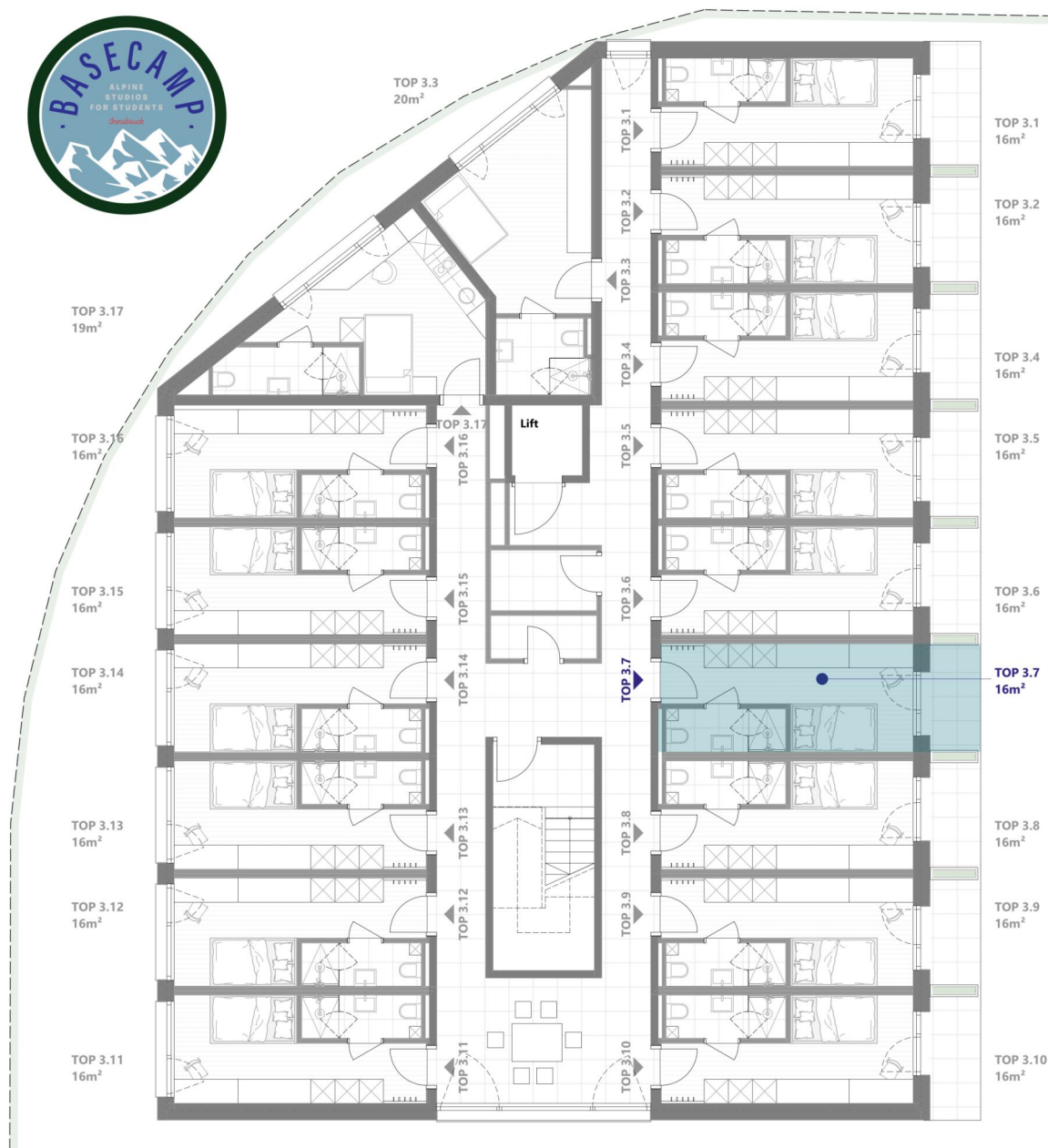

BASE CAMP

Amraser - See - Straße 4, Innsbruck



TOP 3.7

3. Obergeschoss

Wohnnutzfläche inkl. Bad ca. 16m²

Balkon ca. 3,1m²



Die dargestellte Möblierung ist im Preis teilweise enthalten. Vergleichen Sie dazu die Bau- und Ausstattungsbeschreibung. Sämtliche Maße und Maßangaben sind Rohbaumaße. Maßtoleranzen bis zu +/-3% möglich. Artikel und Preisabweichungen sowie Irrtum und Druckfehler vorbehalten. Stand Oktober 2024

1 ZIMMER 16 m² WOHNFLÄCHE

ANLEGER: € 182.186,80

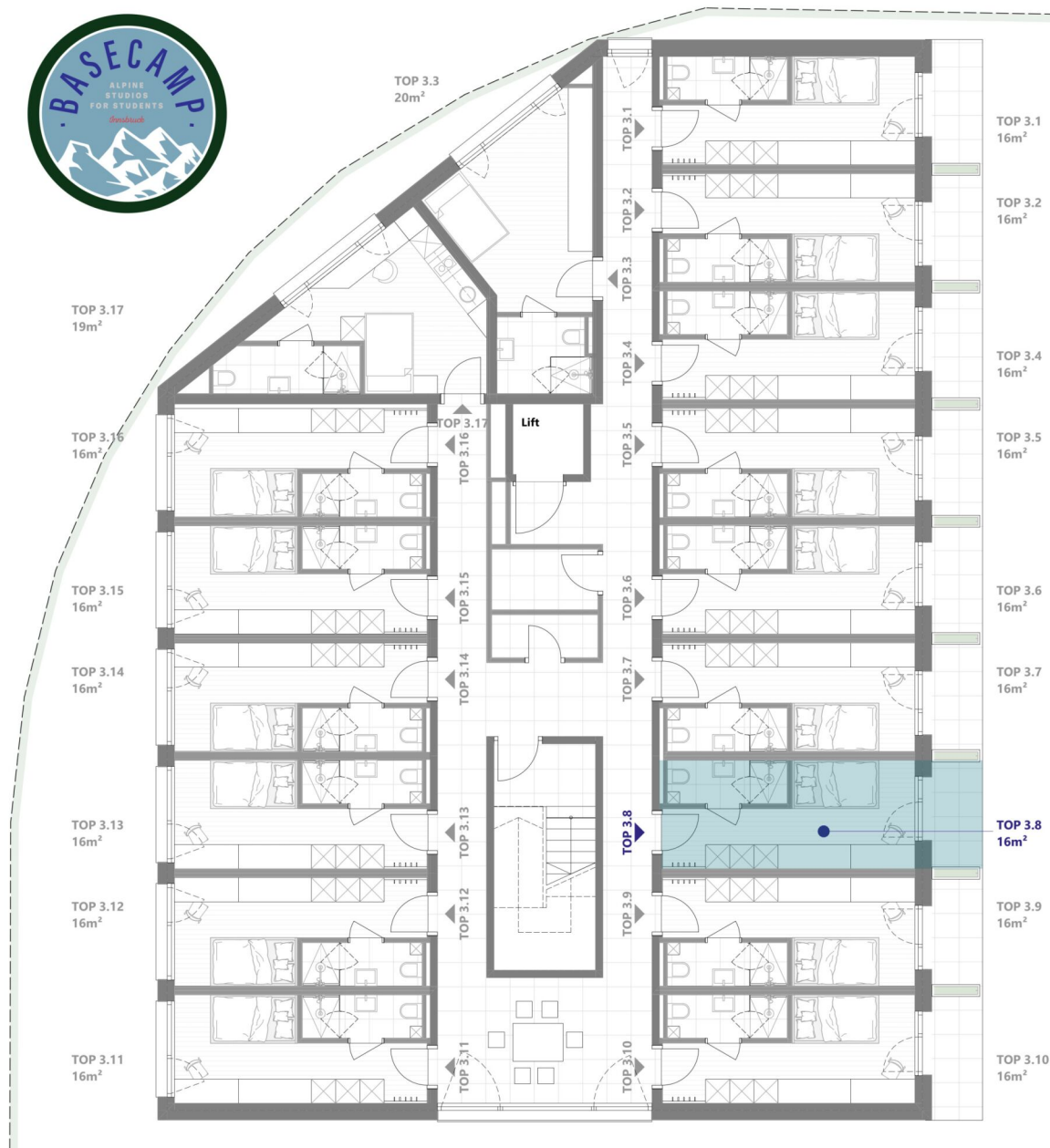

BASE CAMP

Amraser - See - Straße 4, Innsbruck



TOP 3.8

3. Obergeschoss

Wohnnutzfläche inkl. Bad ca. 16m²

Balkon ca. 3,1m²



Die dargestellte Möblierung ist im Preis teilweise enthalten. Vergleichen Sie dazu die Bau- und Ausstattungsbeschreibung. Sämtliche Maße und Maßangaben sind Rohbaumaße. Maßtoleranzen bis zu +/-3% möglich. Artikel und Preisabweichungen sowie Irrtum und Druckfehler vorbehalten. Stand Oktober 2024

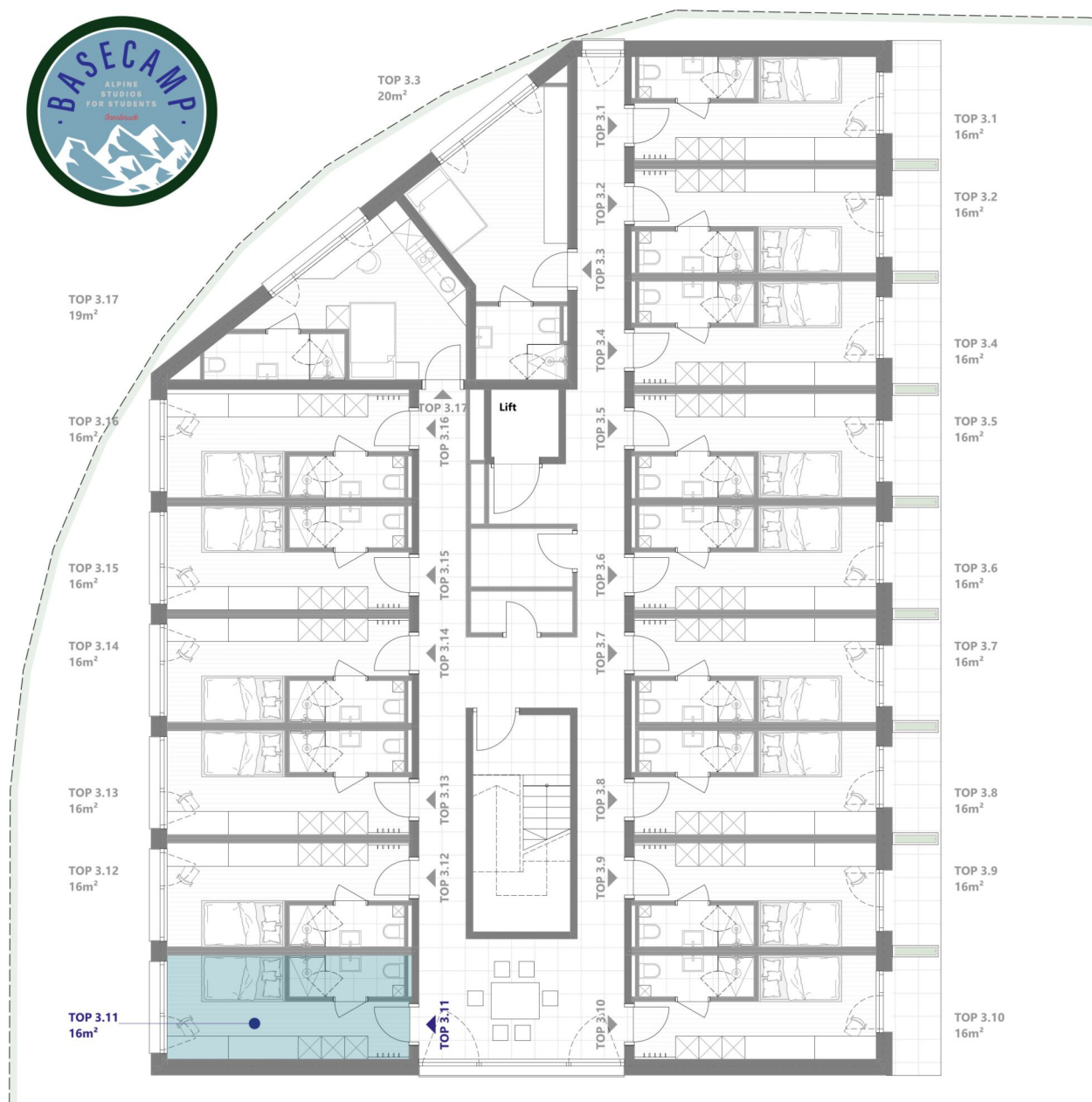

BASE CAMP

Amraser - See - Straße 4, Innsbruck



TOP 3.11

3. Obergeschoss

Wohnnutzfläche inkl. Bad

ca. 16m²

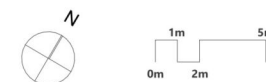

Die dargestellte Möblierung ist im Preis teilweise enthalten. Vergleichen Sie dazu die Bau- und Ausstattungsbeschreibung. Sämtliche Maße und Maßangaben sind Rohbaumaße. Maßtoleranzen bis zu +/-3% möglich. Artikel und Preisabweichungen sowie Irrtum und Druckfehler vorbehalten. Stand Oktober 2024

1 ZIMMER 16 m² WOHNFLÄCHE

ANLEGER: € 168.595,60

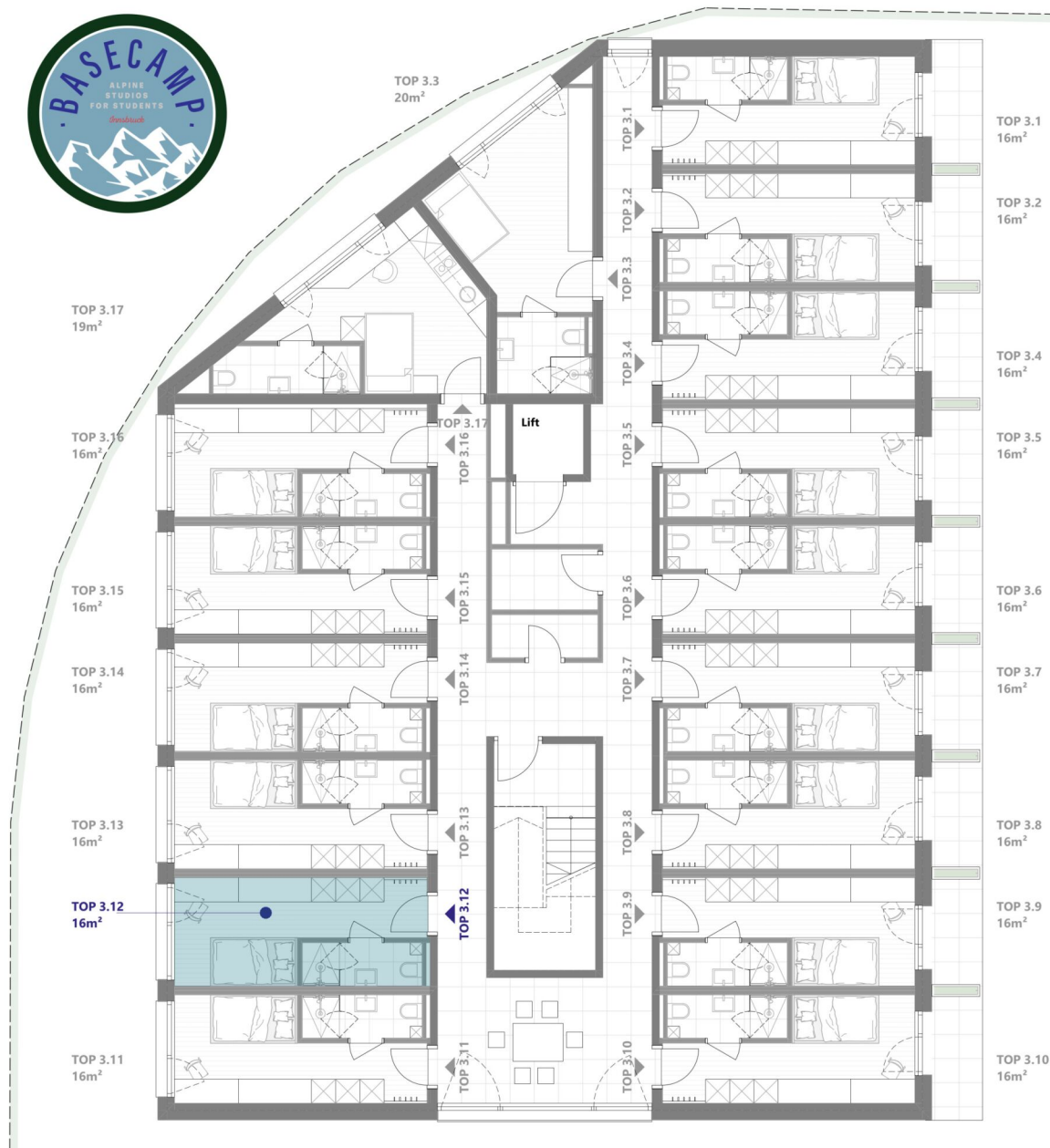

BASE CAMP

Amraser - See - Straße 4, Innsbruck



TOP 3.12

3. Obergeschoss

Wohnnutzfläche inkl. Bad

ca. 16m²



Die dargestellte Möblierung ist im Preis teilweise enthalten. Vergleichen Sie dazu die Bau- und Ausstattungsbeschreibung. Sämtliche Maße und Maßangaben sind Rohbaumaße. Maßtoleranzen bis zu +/-3% möglich. Artikel und Preisabweichungen sowie Irrtum und Druckfehler vorbehalten. Stand Oktober 2024

1 ZIMMER 16 m² WOHNFLÄCHE

ANLEGER: € 168.595,60

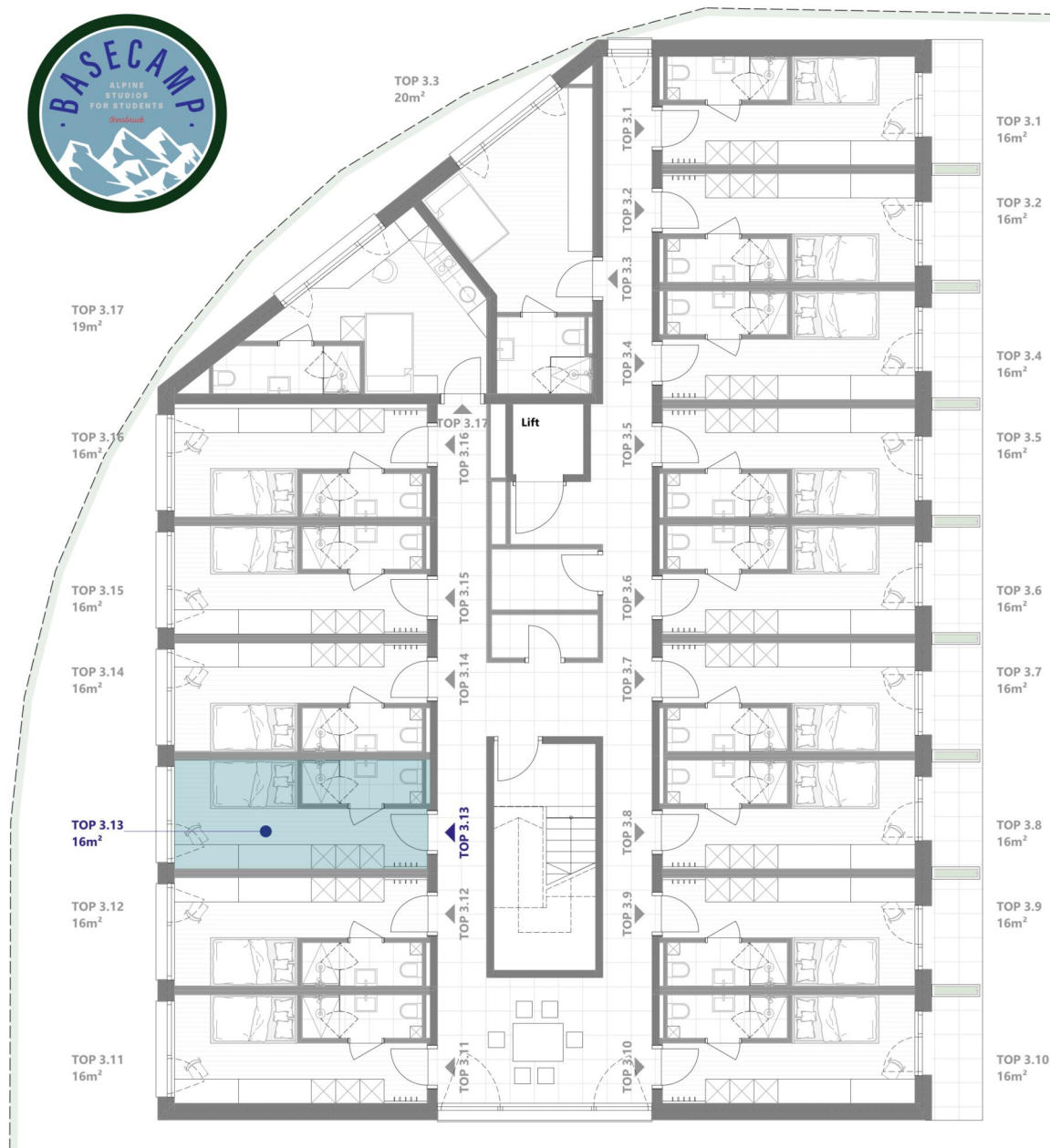

BASE CAMP

Amraser - See - Straße 4, Innsbruck



TOP 3.13

3. Obergeschoss

Wohnnutzfläche inkl. Bad

ca. 16m²

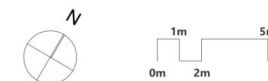

Die dargestellte Möblierung ist im Preis teilweise enthalten. Vergleichen Sie dazu die Bau- und Ausstattungsbeschreibung. Sämtliche Maße und Maßangaben sind Rohbaumaße. Maßtoleranzen bis zu +/-3% möglich. Artikel und Preisabweichungen sowie Irrtum und Druckfehler vorbehalten. Stand Oktober 2024

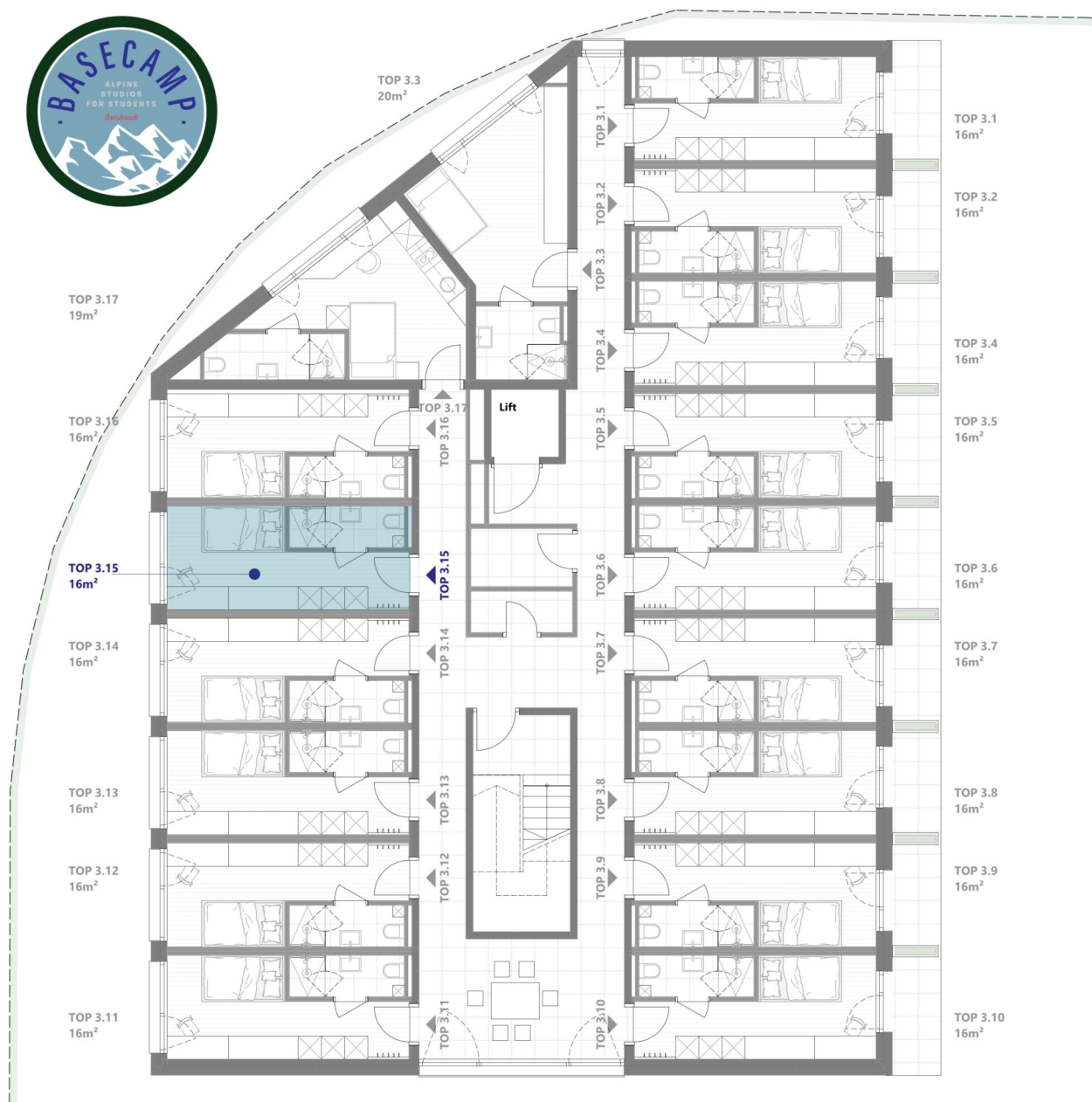

BASE CAMP

Amraser - See - Straße 4, Innsbruck



TOP 3.15

3. Obergeschoss

Wohnnutzfläche inkl. Bad

ca. 16m²



Die dargestellte Möblierung ist im Preis teilweise enthalten. Vergleichen Sie dazu die Bau- und Ausstattungsbeschreibung. Sämtliche Maße und Maßangaben sind Rohbaumaße. Maßtoleranzen bis zu +/-3% möglich. Artikel und Preisabweichungen sowie Irrtum und Druckfehler vorbehalten. Stand Oktober 2024

1 ZIMMER 16 m² WOHNFLÄCHE

ANLEGER: € 168.595,60

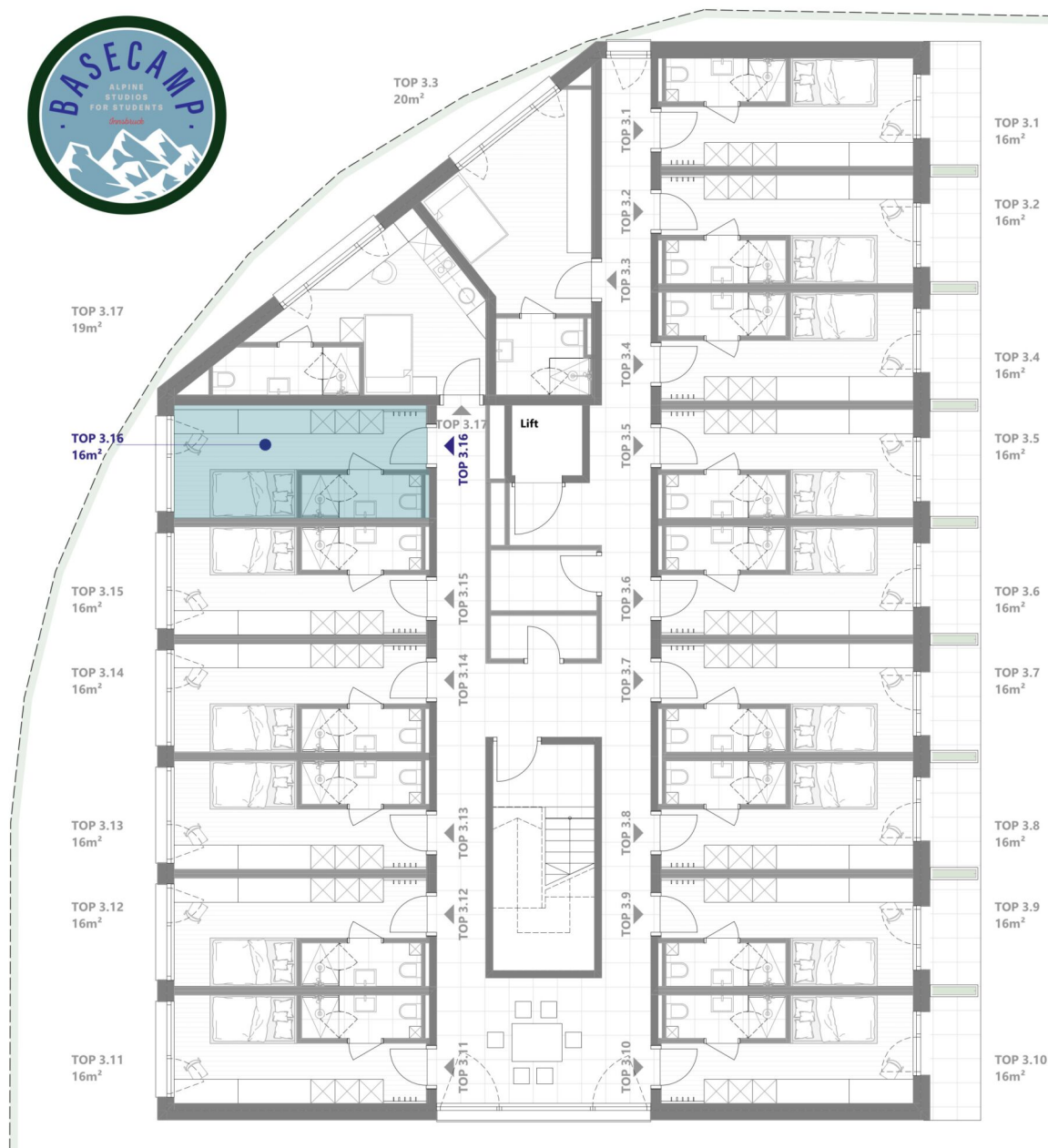

BASE CAMP

Amraser - See - Straße 4, Innsbruck



TOP 3.16

3. Obergeschoss

Wohnnutzfläche inkl. Bad

ca. 16m²



Die dargestellte Möblierung ist im Preis teilweise enthalten. Vergleichen Sie dazu die Bau- und Ausstattungsbeschreibung. Sämtliche Maße und Maßangaben sind Rohbaumaße. Maßtoleranzen bis zu +/-3% möglich. Artikel und Preisabweichungen sowie Irrtum und Druckfehler vorbehalten. Stand Oktober 2024

1 ZIMMER 16 m² WOHNFLÄCHE

ANLEGER: € 180.107,40



BASE CAMP

Amraser - See - Straße 4, Innsbruck



TOP 3.17

3. Obergeschoss

Wohnnutzfläche inkl. Bad

ca. 19m²



Die dargestellte Möblierung ist im Preis teilweise enthalten. Vergleichen Sie dazu die Bau- und Ausstattungsbeschreibung. Sämtliche Maße und Maßangaben sind Rohbaumaße. Maßtoleranzen bis zu +/-3% möglich. Artikel und Preisabweichungen sowie Irrtum und Druckfehler vorbehalten. Stand Oktober 2024

1 ZIMMER 19 m² WOHNFLÄCHE

ANLEGER: € 179.930,00

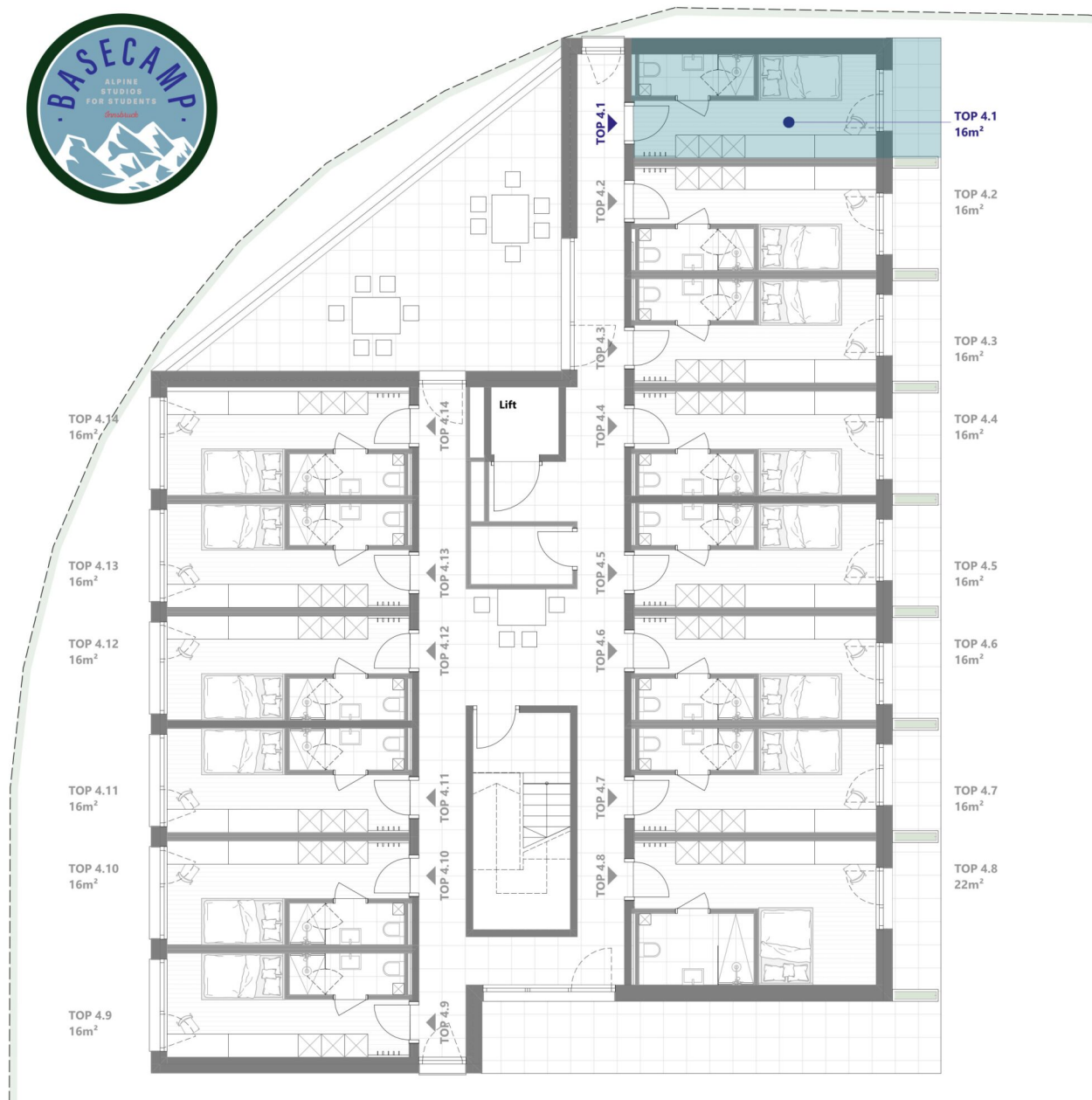

BASE CAMP

Amraser - See - Straße 4, Innsbruck



TOP 4.1

4. Obergeschoss

| | |
|--------------------------|-----------------------|
| Wohnnutzfläche inkl. Bad | ca. 16m ² |
| Balkon | ca. 3,5m ² |

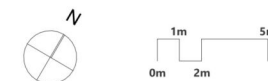

Die dargestellte Möblierung ist im Preis teilweise enthalten. Vergleichen Sie dazu die Bau- und Ausstattungsbeschreibung. Sämtliche Maße und Maßangaben sind Rohbaumaße. Maßtoleranzen bis zu +/-3% möglich.
Artikel und Preisabweichungen sowie Irrtum und Druckfehler vorbehalten. Stand Oktober 2024

1 ZIMMER 16 m² WOHNFLÄCHE

ANLEGER: € 189.306,00

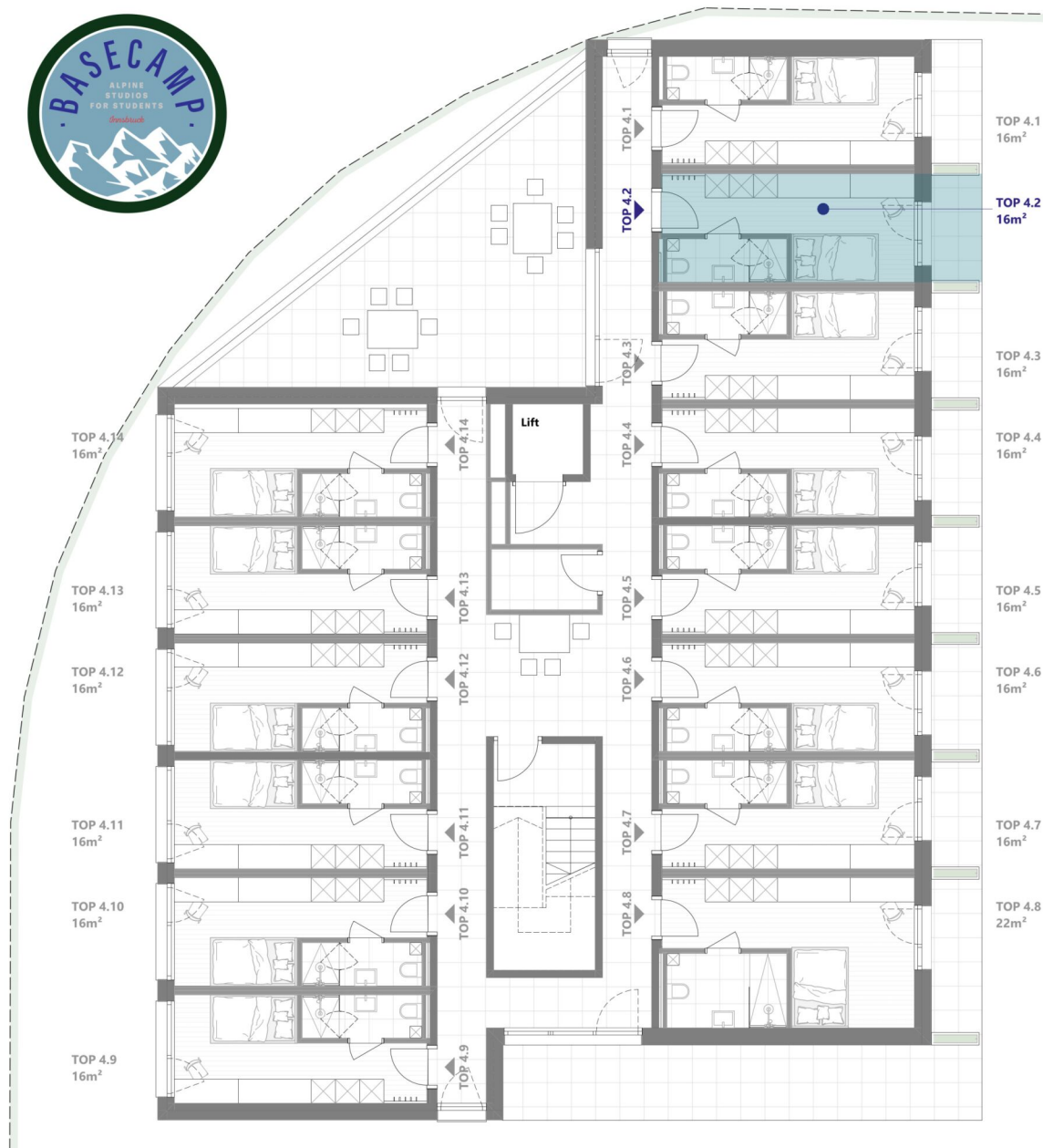

BASE CAMP

Amraser - See - Straße 4, Innsbruck



TOP 4.2

4. Obergeschoss

Wohnnutzfläche inkl. Bad ca. 16m²

Balkon ca. 3,1m²

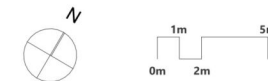

Die dargestellte Möblierung ist im Preis teilweise enthalten. Vergleichen Sie dazu die Bau- und Ausstattungsbeschreibung. Sämtliche Maße und Maßangaben sind Rohbaumaße. Maßtoleranzen bis zu +/-3% möglich.
Artikel und Preisabweichungen sowie Irrtum und Druckfehler vorbehalten. Stand Oktober 2024

1 ZIMMER 16 m² WOHNFLÄCHE

ANLEGER: € 189.306,00

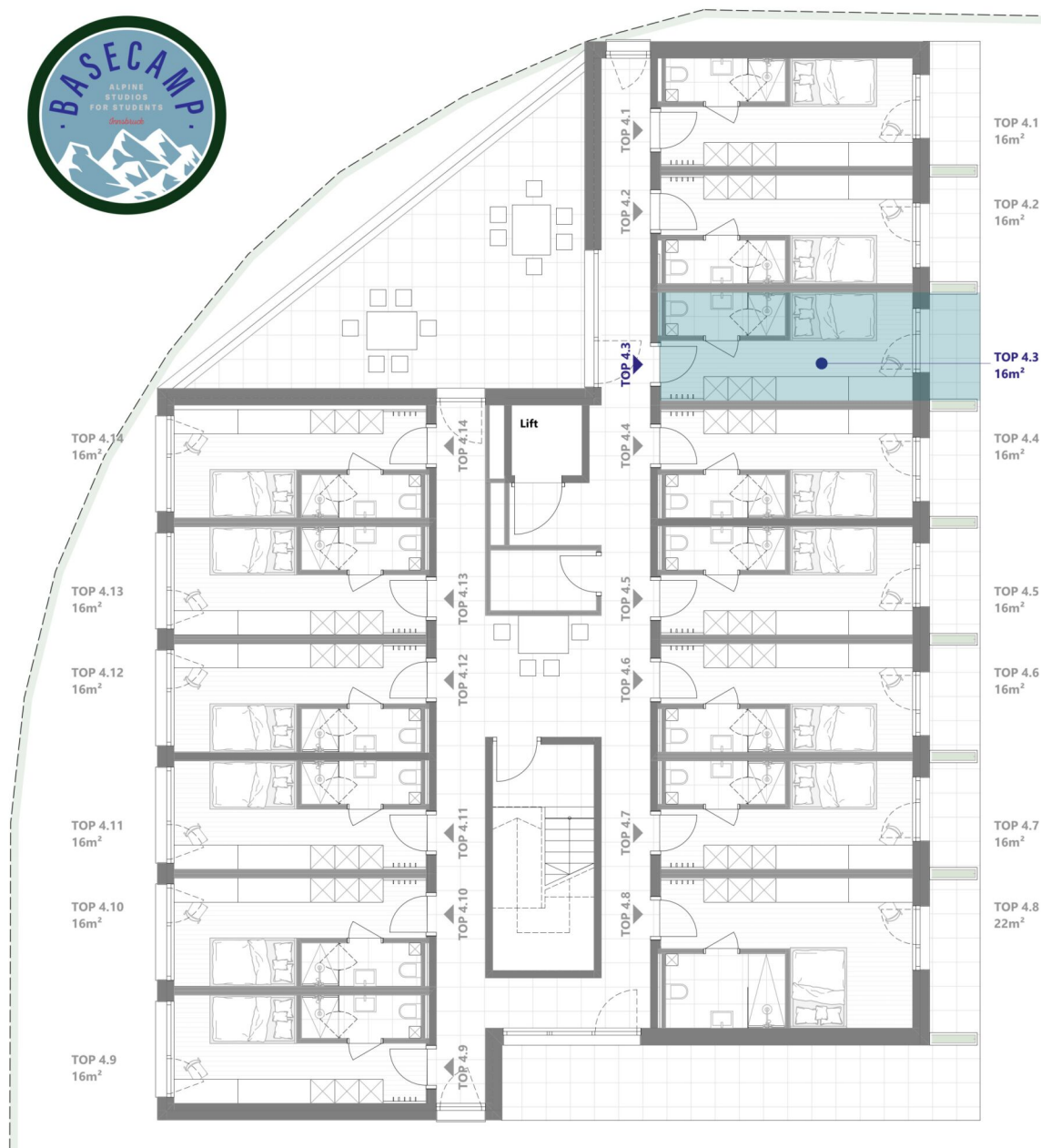

BASE CAMP

Amraser - See - Straße 4, Innsbruck



TOP 4.3

4. Obergeschoss

| | |
|--------------------------|-----------------------|
| Wohnnutzfläche inkl. Bad | ca. 16m ² |
| Balkon | ca. 3,1m ² |

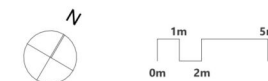

Die dargestellte Möblierung ist im Preis teilweise enthalten. Vergleichen Sie dazu die Bau- und Ausstattungsbeschreibung. Sämtliche Maße und Maßangaben sind Rohbaumaße. Maßtoleranzen bis zu +/-3% möglich.
Artikel und Preisabweichungen sowie Irrtum und Druckfehler vorbehalten. Stand Oktober 2024

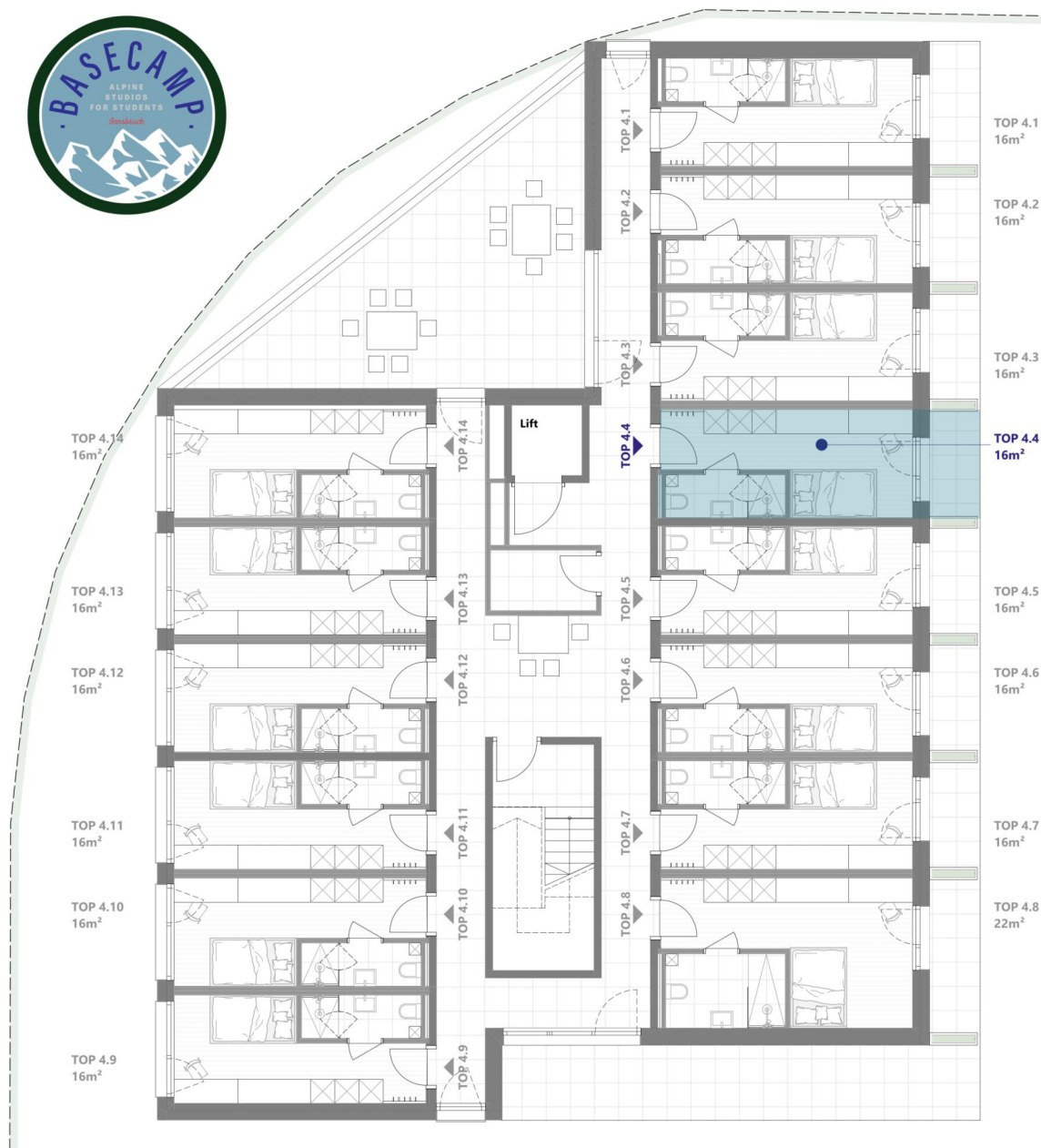

BASE CAMP

Amraser - See - Straße 4, Innsbruck



TOP 4.4

4. Obergeschoss

Wohnnutzfläche inkl. Bad ca. 16m²

Balkon ca. 3,1m²

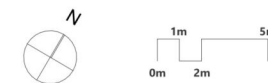

Die dargestellte Möblierung ist im Preis teilweise enthalten. Vergleichen Sie dazu die Bau- und Ausstattungsbeschreibung. Sämtliche Maße und Maßangaben sind Rohbaumaße. Maßtoleranzen bis zu +/-3% möglich. Artikel und Preisabweichungen sowie Irrtum und Druckfehler vorbehalten. Stand Oktober 2024

1 ZIMMER 16 m² WOHNFLÄCHE

ANLEGER: € 189.306,00

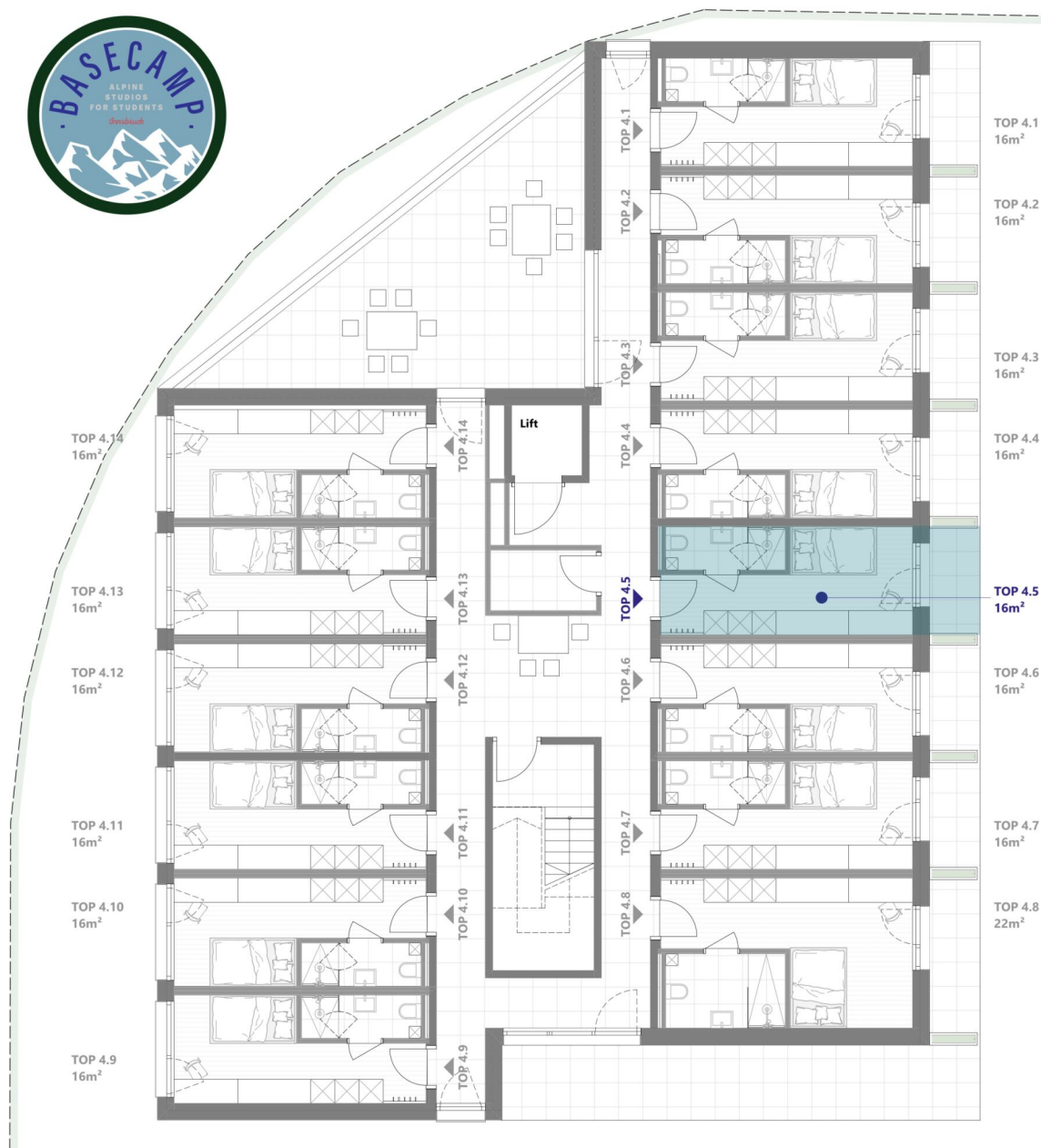

BASE CAMP

Amraser - See - Straße 4, Innsbruck



TOP 4.5

4. Obergeschoss

| | |
|--------------------------|-----------------------|
| Wohnnutzfläche inkl. Bad | ca. 16m ² |
| Balkon | ca. 3,1m ² |

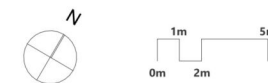

Die dargestellte Möblierung ist im Preis teilweise enthalten. Vergleichen Sie dazu die Bau- und Ausstattungsbeschreibung. Sämtliche Maße und Maßangaben sind Rohbaumaße. Maßtoleranzen bis zu +/-3% möglich.
Artikel und Preisabweichungen sowie Irrtum und Druckfehler vorbehalten. Stand Oktober 2024

1 ZIMMER 16 m² WOHNFLÄCHE

ANLEGER: € 189.306,00

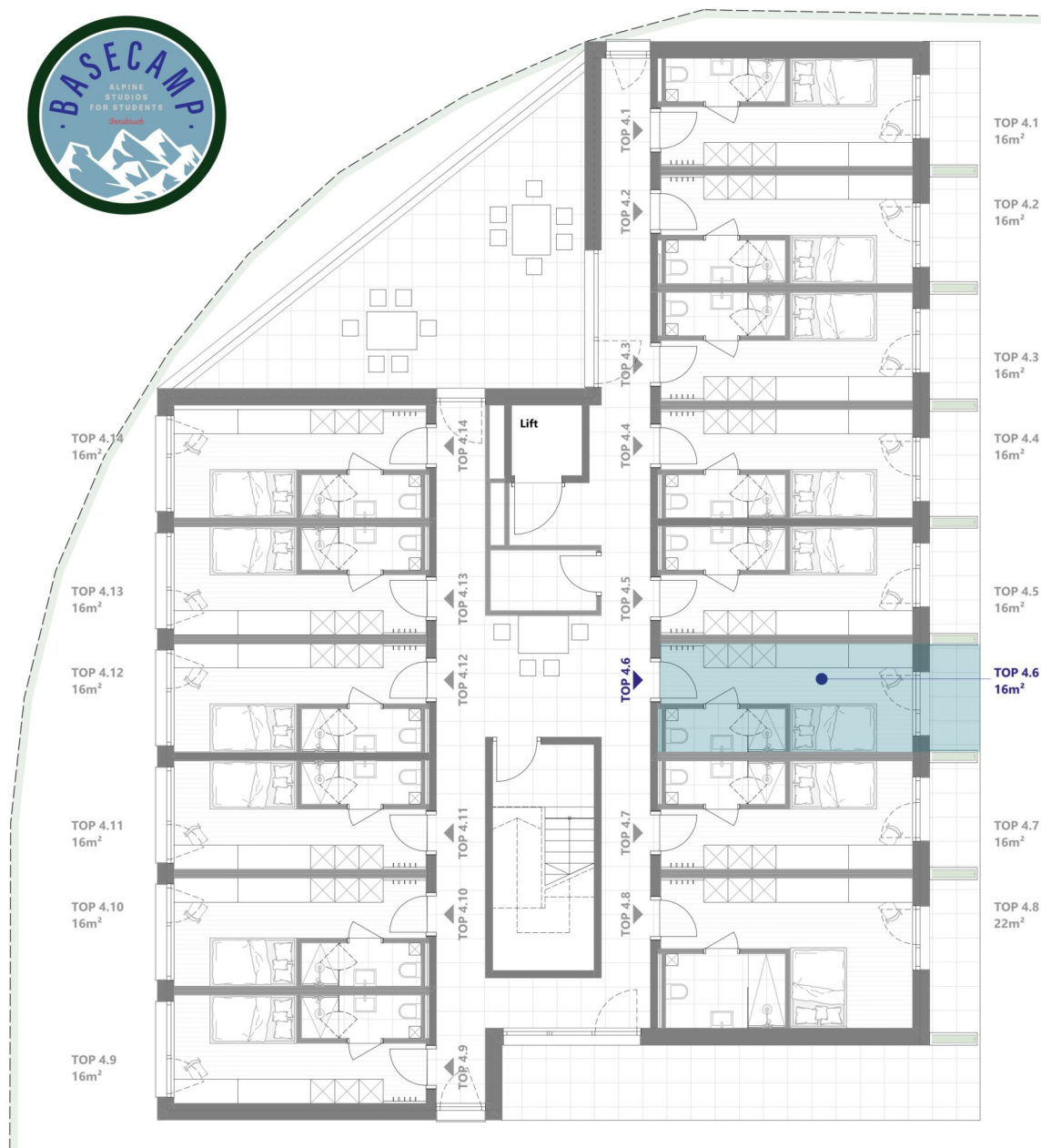

BASE CAMP

Amraser - See - Straße 4, Innsbruck



TOP 4.6

4. Obergeschoss

Wohnnutzfläche inkl. Bad ca. 16m²

Balkon ca. 3,1m²



Die dargestellte Möblierung ist im Preis teilweise enthalten. Vergleichen Sie dazu die Bau- und Ausstattungsbeschreibung. Sämtliche Maße und Maßangaben sind Rohbaumaße. Maßtoleranzen bis zu +/-3% möglich. Artikel und Preisabweichungen sowie Irrtum und Druckfehler vorbehalten. Stand Oktober 2024

1 ZIMMER 16 m² WOHNFLÄCHE

ANLEGER: € 189.306,00

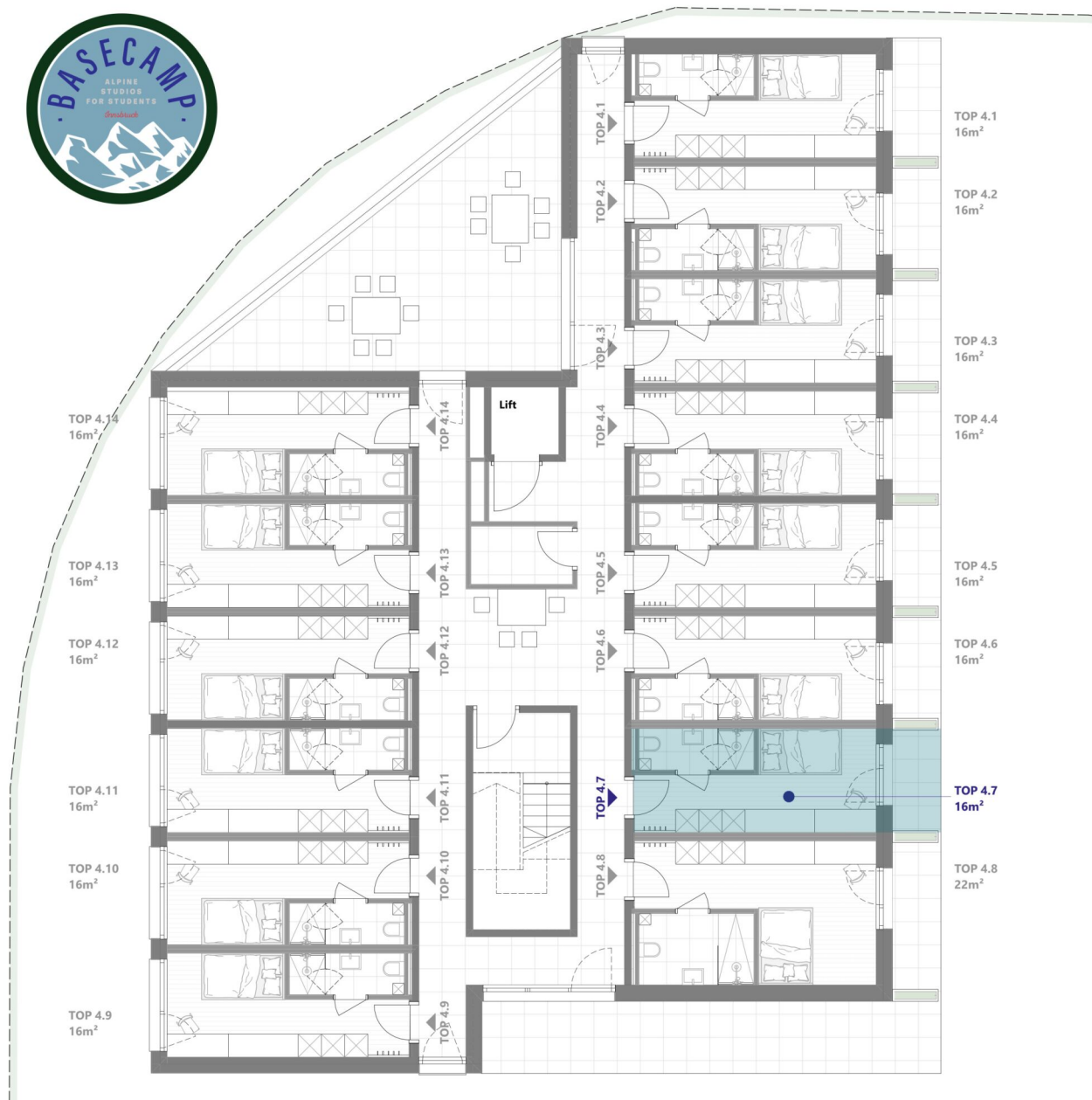

BASE CAMP

Amraser - See - Straße 4, Innsbruck



TOP 4.7

4. Obergeschoss

| | |
|--------------------------|-----------------------|
| Wohnnutzfläche inkl. Bad | ca. 16m ² |
| Balkon | ca. 3,1m ² |

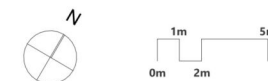

Die dargestellte Möblierung ist im Preis teilweise enthalten. Vergleichen Sie dazu die Bau- und Ausstattungsbeschreibung. Sämtliche Maße und Maßangaben sind Rohbaumaße. Maßtoleranzen bis zu +/-3% möglich.
Artikel und Preisabweichungen sowie Irrtum und Druckfehler vorbehalten. Stand Oktober 2024

1 ZIMMER 16 m² WOHNFLÄCHE

ANLEGER: € 189.306,00

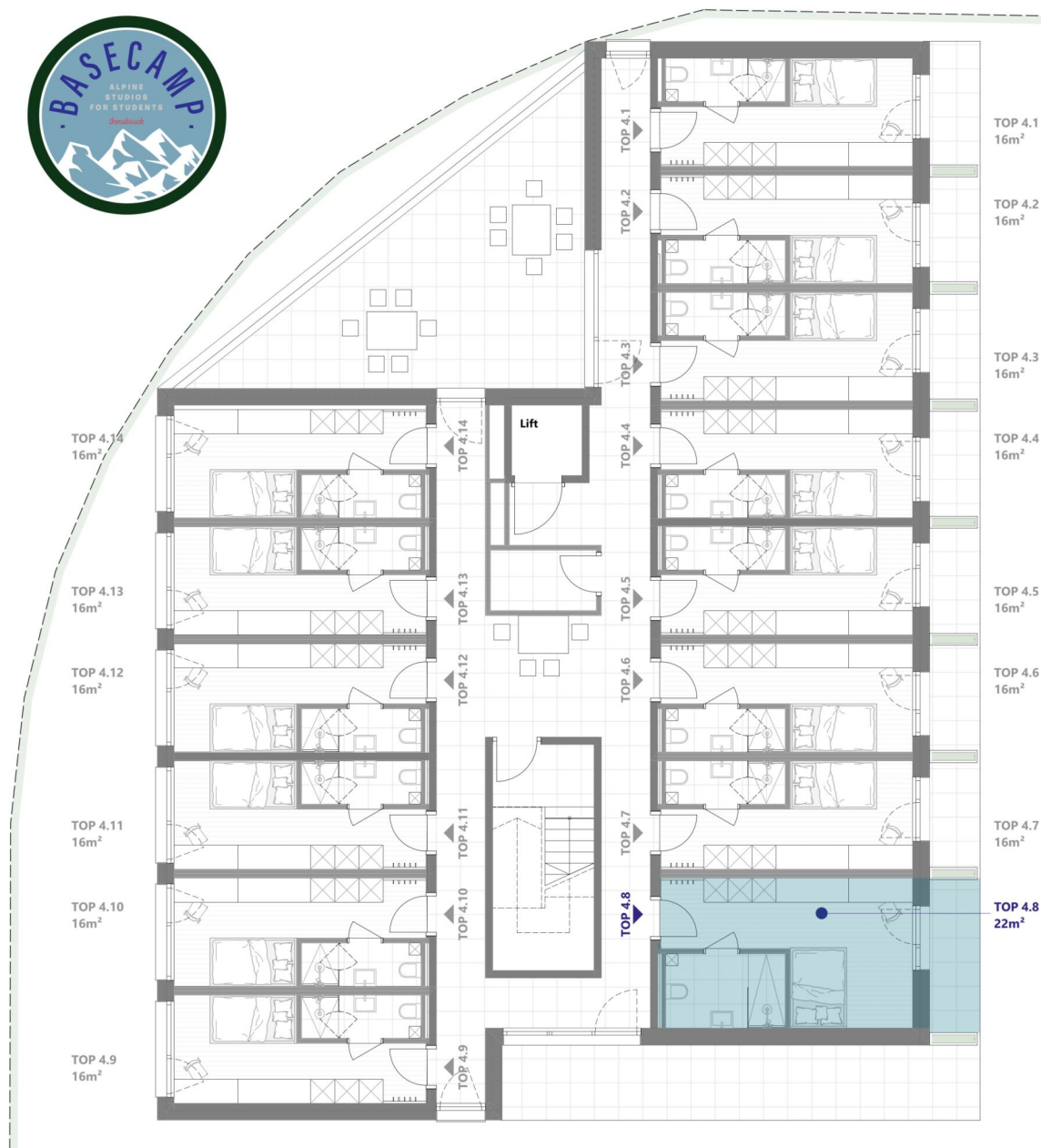

BASE CAMP

Amraser - See - Straße 4, Innsbruck



TOP 4.8

4. Obergeschoss

Wohnnutzfläche inkl. Bad ca. 22m²

Balkon ca. 4,5m²



Die dargestellte Möblierung ist im Preis teilweise enthalten. Vergleichen Sie dazu die Bau- und Ausstattungsbeschreibung. Sämtliche Maße und Maßangaben sind Rohbaumaße. Maßtoleranzen bis zu +/-3% möglich.
Artikel und Preisabweichungen sowie Irrtum und Druckfehler vorbehalten. Stand Oktober 2024

1 ZIMMER 22 m² WOHNFLÄCHE

ANLEGER: € 242.000,00

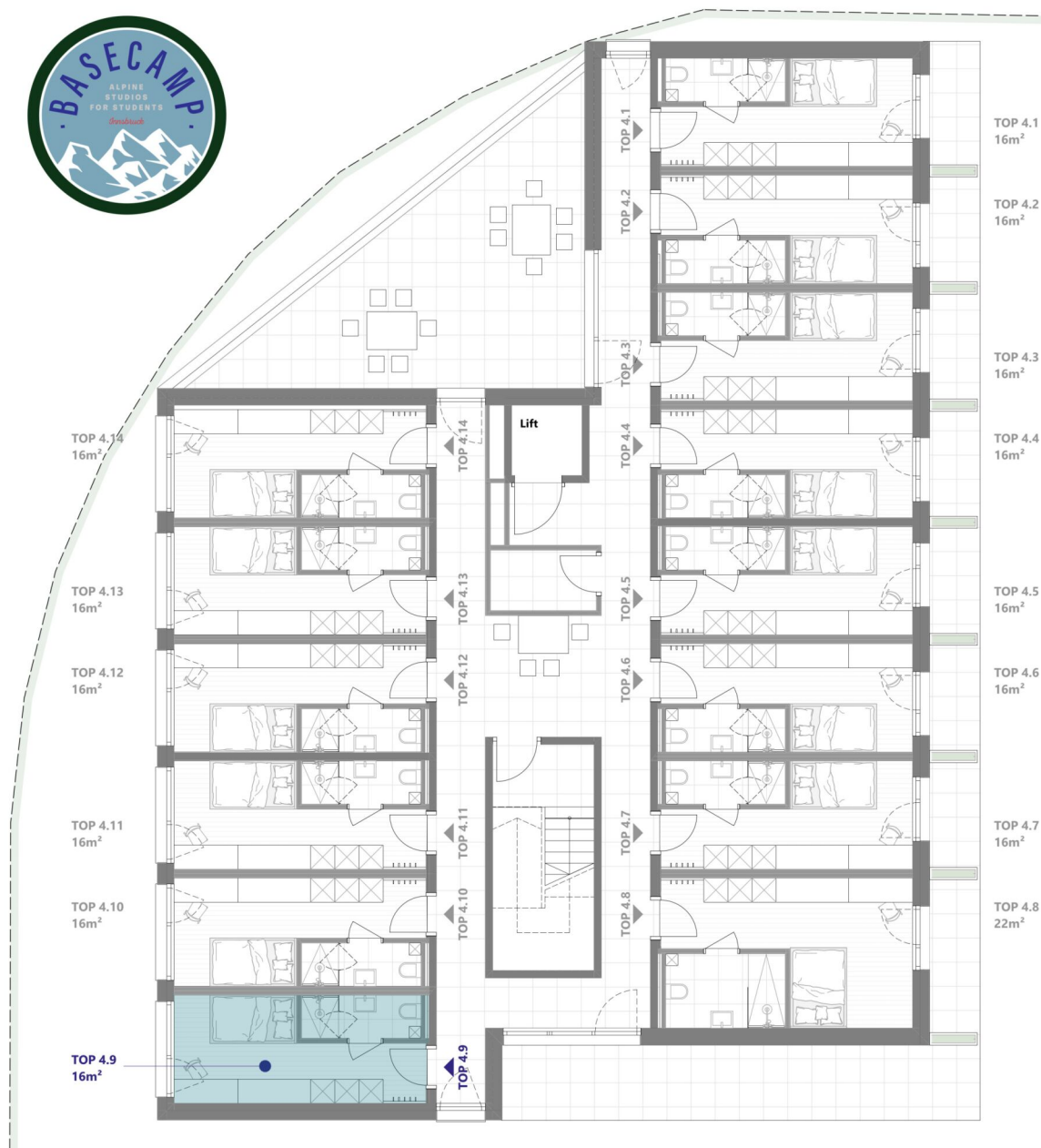

BASE CAMP

Amraser - See - Straße 4, Innsbruck



TOP 4.9

4. Obergeschoss

Wohnnutzfläche inkl. Bad

ca. 16m²

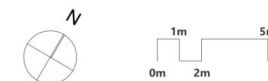

Die dargestellte Möblierung ist im Preis teilweise enthalten. Vergleichen Sie dazu die Bau- und Ausstattungsbildung. Sämtliche Maße und Maßangaben sind Rohbaumaße. Maßtoleranzen bis zu +/-3% möglich.
Artikel und Preisabweichungen sowie Irrtum und Druckfehler vorbehalten. Stand Oktober 2024

1 ZIMMER 16 m² WOHNFLÄCHE

ANLEGER: € 168.595,60

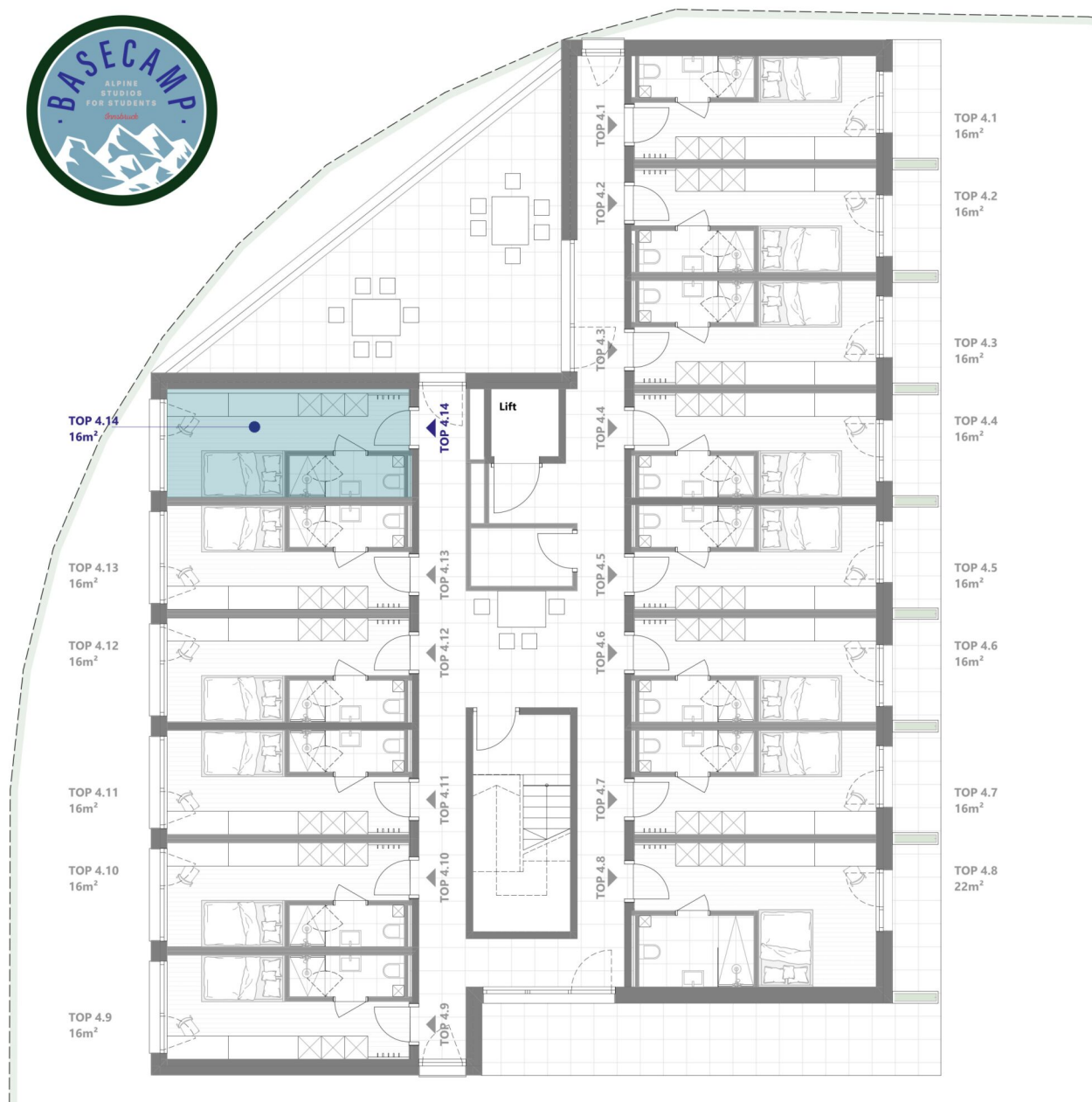

BASE CAMP

Amraser - See - Straße 4, Innsbruck



TOP 4.14

4. Obergeschoss

Wohnnutzfläche inkl. Bad

ca. 16m²

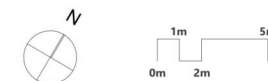

Die dargestellte Möblierung ist im Preis teilweise enthalten. Vergleichen Sie dazu die Bau- und Ausstattungsbildbeschreibung. Sämtliche Maße und Maßangaben sind Rohbaumaße. Maßtoleranzen bis zu +/-3% möglich.
Artikel und Preisabweichungen sowie Irrtum und Druckfehler vorbehalten. Stand Oktober 2024

1 ZIMMER 16 m² WOHNFLÄCHE

ANLEGER: € 168.595,60



BASE CAMP

Amraser - See - Straße 4, Innsbruck



TOP 5.1

5. Obergeschoss

| | |
|--------------------------|-----------------------|
| Wohnnutzfläche inkl. Bad | ca. 16m ² |
| Balkon | ca. 3,5m ² |

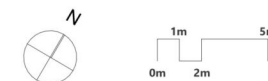

Die dargestellte Möblierung ist im Preis teilweise enthalten. Vergleichen Sie dazu die Bau- und Ausstattungsbeschreibung. Sämtliche Maße und Maßangaben sind Rohbaumaße. Maßtoleranzen bis zu +/-3% möglich. Artikel und Preisabweichungen sowie Irrtum und Druckfehler vorbehalten. Stand Oktober 2024

1 ZIMMER 16 m² WOHNFLÄCHE

ANLEGER: € 194.160,00



BASE CAMP

Amraser - See - Straße 4, Innsbruck



TOP 5.2

5. Obergeschoss

Wohnnutzfläche inkl. Bad ca. 16m²

Balkon ca. 3,1m²



Die dargestellte Möblierung ist im Preis teilweise enthalten. Vergleichen Sie dazu die Bau- und Ausstattungsbeschreibung. Sämtliche Maße und Maßangaben sind Rohbaumaße. Maßtoleranzen bis zu +/-3% möglich. Artikel und Preisabweichungen sowie Irrtum und Druckfehler vorbehalten. Stand Oktober 2024

1 ZIMMER 16 m² WOHNFLÄCHE

ANLEGER: € 194.160,00

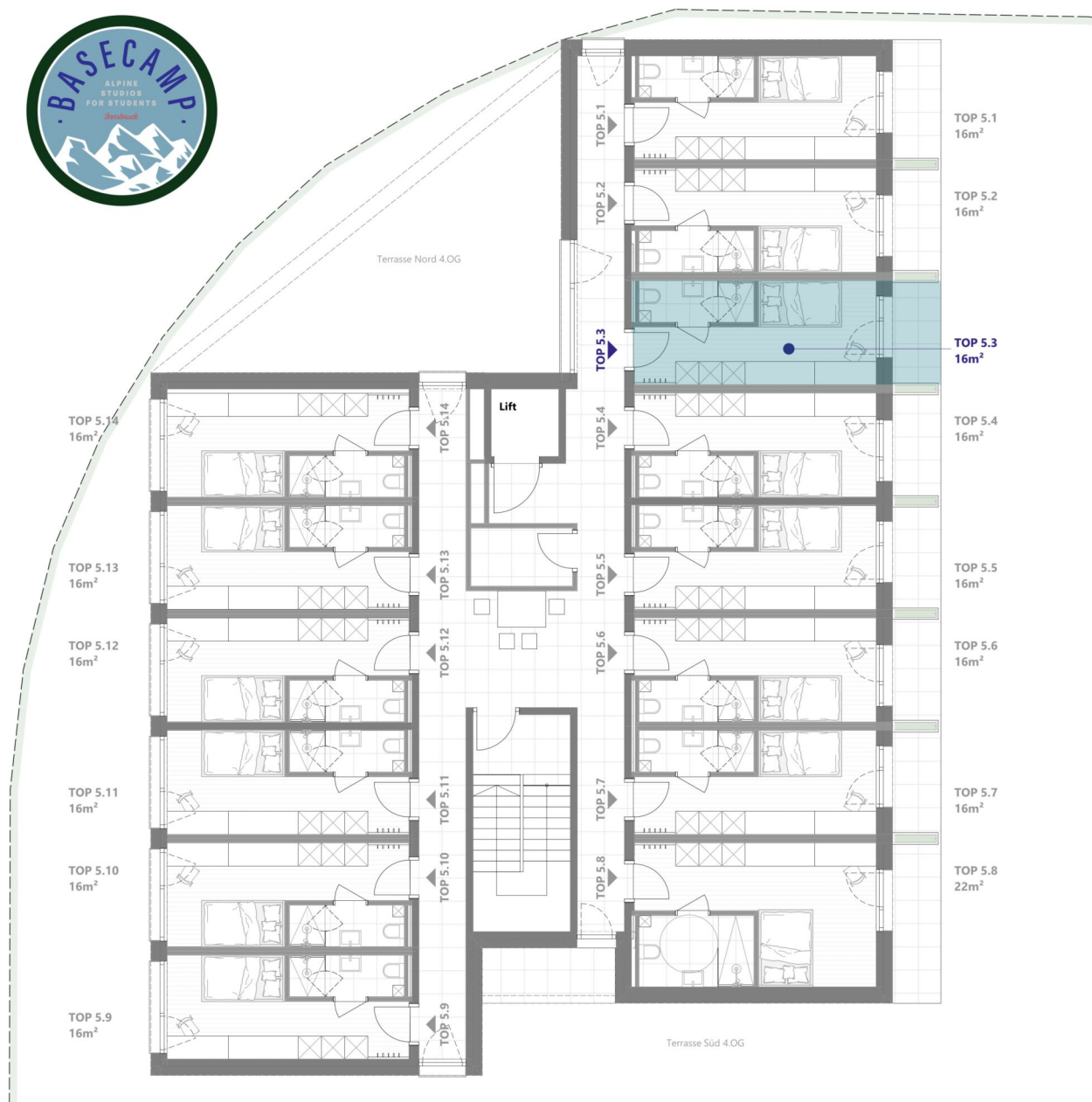

BASE CAMP

Amraser - See - Straße 4, Innsbruck



TOP 5.3

5. Obergeschoss

| | |
|--------------------------|-----------------------|
| Wohnnutzfläche inkl. Bad | ca. 16m ² |
| Balkon | ca. 3,1m ² |

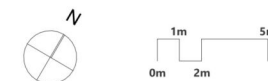

Die dargestellte Möblierung ist im Preis teilweise enthalten. Vergleichen Sie dazu die Bau- und Ausstattungsbeschreibung. Sämtliche Maße und Maßangaben sind Rohbaumaße. Maßtoleranzen bis zu +/-3% möglich. Artikel und Preisabweichungen sowie Irrtum und Druckfehler vorbehalten. Stand Oktober 2024

1 ZIMMER 16 m² WOHNFLÄCHE

ANLEGER: € 194.160,00

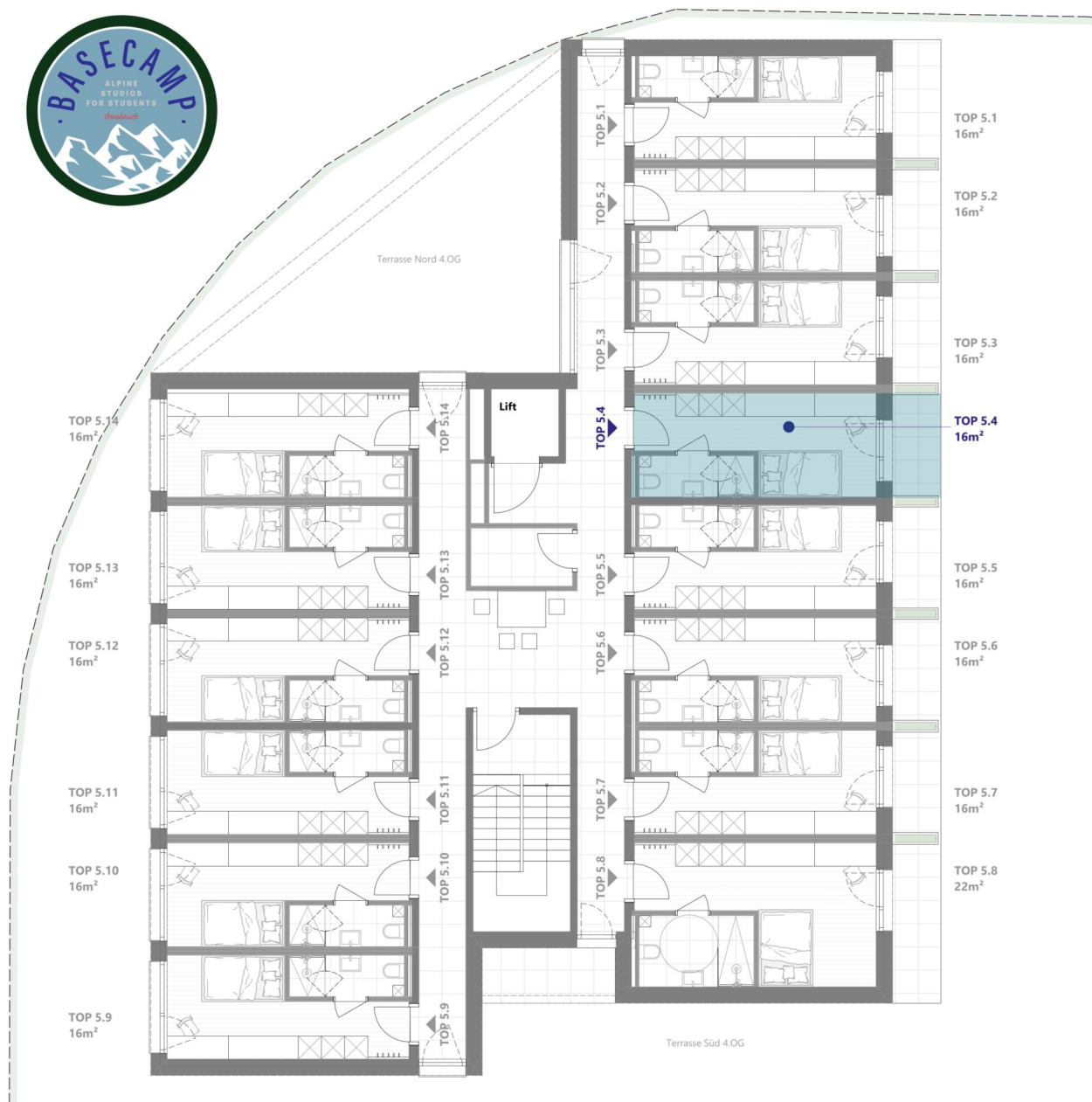

BASE CAMP

Amraser - See - Straße 4, Innsbruck



TOP 5.4

5. Obergeschoss

| | |
|--------------------------|-----------------------|
| Wohnnutzfläche inkl. Bad | ca. 16m ² |
| Balkon | ca. 3,1m ² |

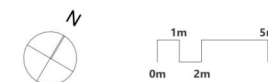

Die dargestellte Möblierung ist im Preis teilweise enthalten. Vergleichen Sie dazu die Bau- und Ausstattungsbeschreibung. Sämtliche Maße und Maßangaben sind Rohbaumaße. Maßtoleranzen bis zu +/-3% möglich. Artikel und Preisabweichungen sowie Irrtum und Druckfehler vorbehalten. Stand Oktober 2024

1 ZIMMER 16 m² WOHNFLÄCHE

ANLEGER: € 194.160,00

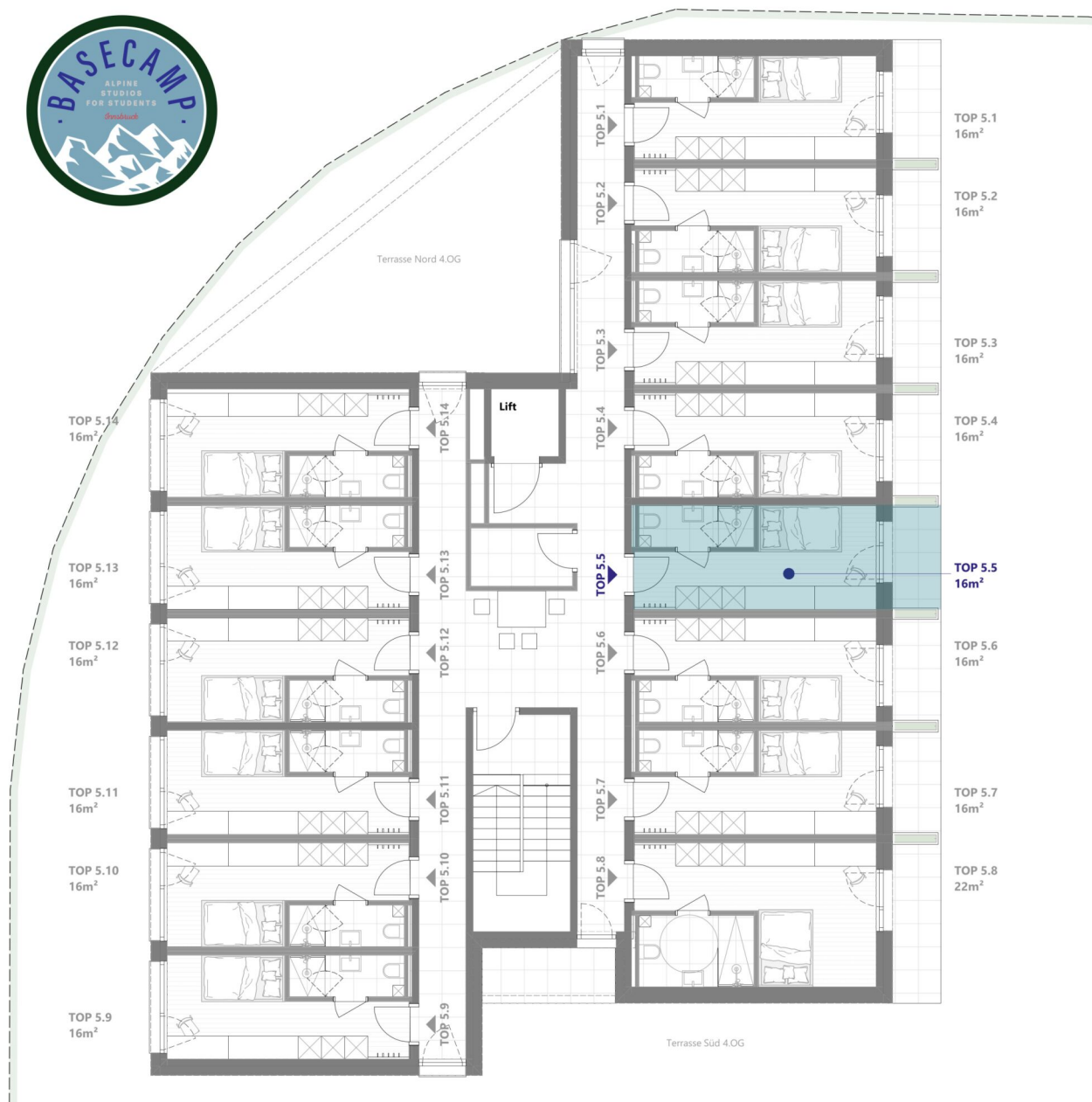

BASE CAMP

Amraser - See - Straße 4, Innsbruck



TOP 5.5

5. Obergeschoss

| | |
|--------------------------|-----------------------|
| Wohnnutzfläche inkl. Bad | ca. 16m ² |
| Balkon | ca. 3,1m ² |

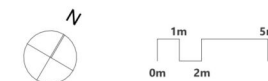

Die dargestellte Möblierung ist im Preis teilweise enthalten. Vergleichen Sie dazu die Bau- und Ausstattungsbeschreibung. Sämtliche Maße und Maßangaben sind Rohbaumaße. Maßtoleranzen bis zu +/-3% möglich. Artikel und Preisabweichungen sowie Irrtum und Druckfehler vorbehalten. Stand Oktober 2024

1 ZIMMER 16 m² WOHNFLÄCHE

ANLEGER: € 194.160,00

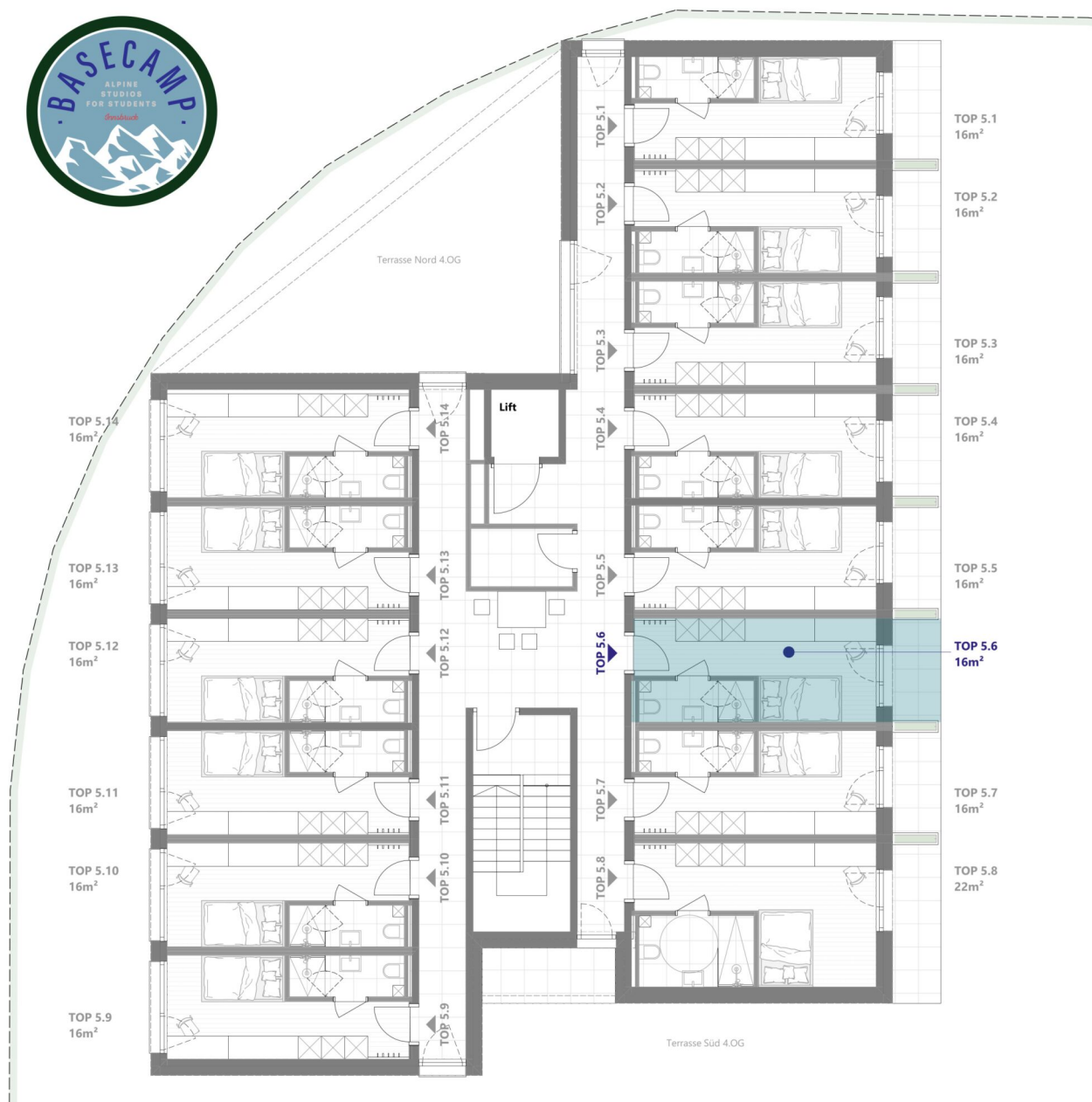

BASE CAMP

Amraser - See - Straße 4, Innsbruck



TOP 5.6

5. Obergeschoss

Wohnnutzfläche inkl. Bad ca. 16m²

Balkon ca. 3,1m²

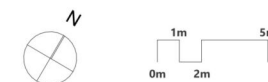

Die dargestellte Möblierung ist im Preis teilweise enthalten. Vergleichen Sie dazu die Bau- und Ausstattungsbeschreibung. Sämtliche Maße und Maßangaben sind Rohbaumaße. Maßtoleranzen bis zu +/-3% möglich. Artikel und Preisabweichungen sowie Irrtum und Druckfehler vorbehalten. Stand Oktober 2024

1 ZIMMER 16 m² WOHNFLÄCHE

ANLEGER: € 194.160,00

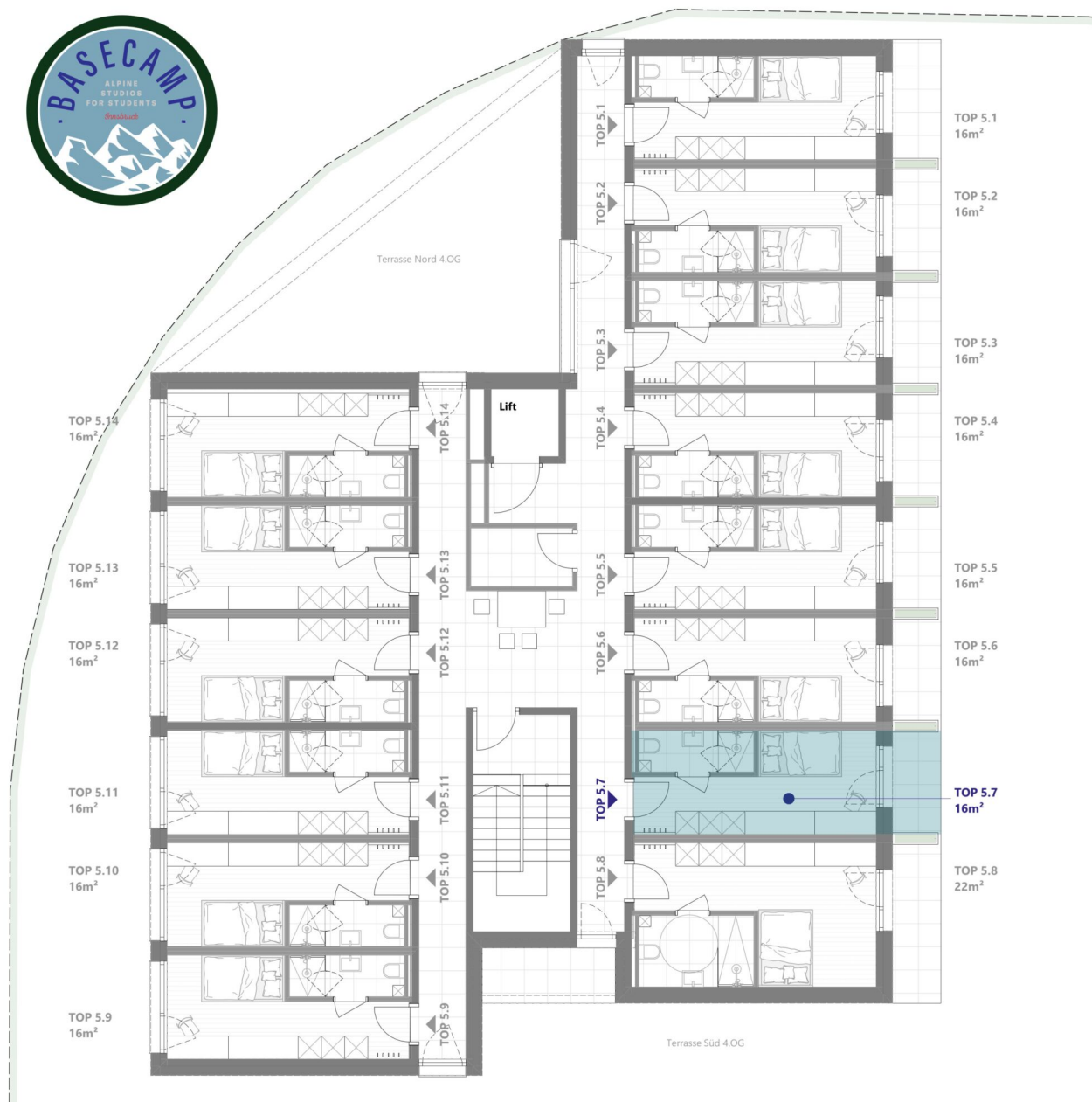

BASE CAMP

Amraser - See - Straße 4, Innsbruck



TOP 5.7

5. Obergeschoss

| | |
|--------------------------|-----------------------|
| Wohnnutzfläche inkl. Bad | ca. 16m ² |
| Balkon | ca. 3,1m ² |

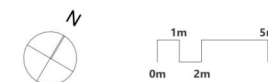

Die dargestellte Möblierung ist im Preis teilweise enthalten. Vergleichen Sie dazu die Bau- und Ausstattungsbeschreibung. Sämtliche Maße und Maßangaben sind Rohbaumaße. Maßtoleranzen bis zu +/-3% möglich. Artikel und Preisabweichungen sowie Irrtum und Druckfehler vorbehalten. Stand Oktober 2024

1 ZIMMER 16 m² WOHNFLÄCHE

ANLEGER: € 194.160,00



BASE CAMP

Amraser - See - Straße 4, Innsbruck



TOP 5.9

5. Obergeschoss

Wohnnutzfläche inkl. Bad

ca. 16m²

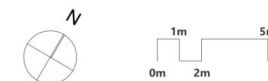

Die dargestellte Möblierung ist im Preis teilweise enthalten. Vergleichen Sie dazu die Bau- und Ausstattungsbeschreibung. Sämtliche Maße und Maßangaben sind Rohbaumaße. Maßtoleranzen bis zu +/-3% möglich. Artikel und Preisabweichungen sowie Irrtum und Druckfehler vorbehalten. Stand Oktober 2024

1 ZIMMER 16 m² WOHNFLÄCHE

ANLEGER: € 174.096,80



BASE CAMP

Amraser - See - Straße 4, Innsbruck



TOP 5.10

5. Obergeschoss

Wohnnutzfläche inkl. Bad

ca. 16m²

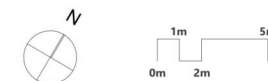

Die dargestellte Möblierung ist im Preis teilweise enthalten. Vergleichen Sie dazu die Bau- und Ausstattungsbeschreibung. Sämtliche Maße und Maßangaben sind Rohbaumaße. Maßtoleranzen bis zu +/-3% möglich. Artikel und Preisabweichungen sowie Irrtum und Druckfehler vorbehalten. Stand Oktober 2024

1 ZIMMER 16 m² WOHNFLÄCHE

ANLEGER: € 194.160,00



BASE CAMP

Amraser - See - Straße 4, Innsbruck



TOP 5.11

5. Obergeschoss

Wohnnutzfläche inkl. Bad

ca. 16m²

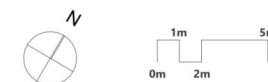

Die dargestellte Möblierung ist im Preis teilweise enthalten. Vergleichen Sie dazu die Bau- und Ausstattungsbildbeschreibung. Sämtliche Maße und Maßangaben sind Rohbaumaße. Maßtoleranzen bis zu +/-3% möglich. Artikel und Preisabweichungen sowie Irrtum und Druckfehler vorbehalten. Stand Oktober 2024

1 ZIMMER 16 m² WOHNFLÄCHE

ANLEGER: € 174.096,80



BASE CAMP

Amraser - See - Straße 4, Innsbruck



TOP 5.12

5. Obergeschoss

Wohnnutzfläche inkl. Bad

ca. 16m²

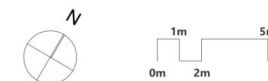

Die dargestellte Möblierung ist im Preis teilweise enthalten. Vergleichen Sie dazu die Bau- und Ausstattungsbeschreibung. Sämtliche Maße und Maßangaben sind Rohbaumaße. Maßtoleranzen bis zu +/-3% möglich. Artikel und Preisabweichungen sowie Irrtum und Druckfehler vorbehalten. Stand Oktober 2024

1 ZIMMER 16 m² WOHNFLÄCHE

ANLEGER: € 174.096,80

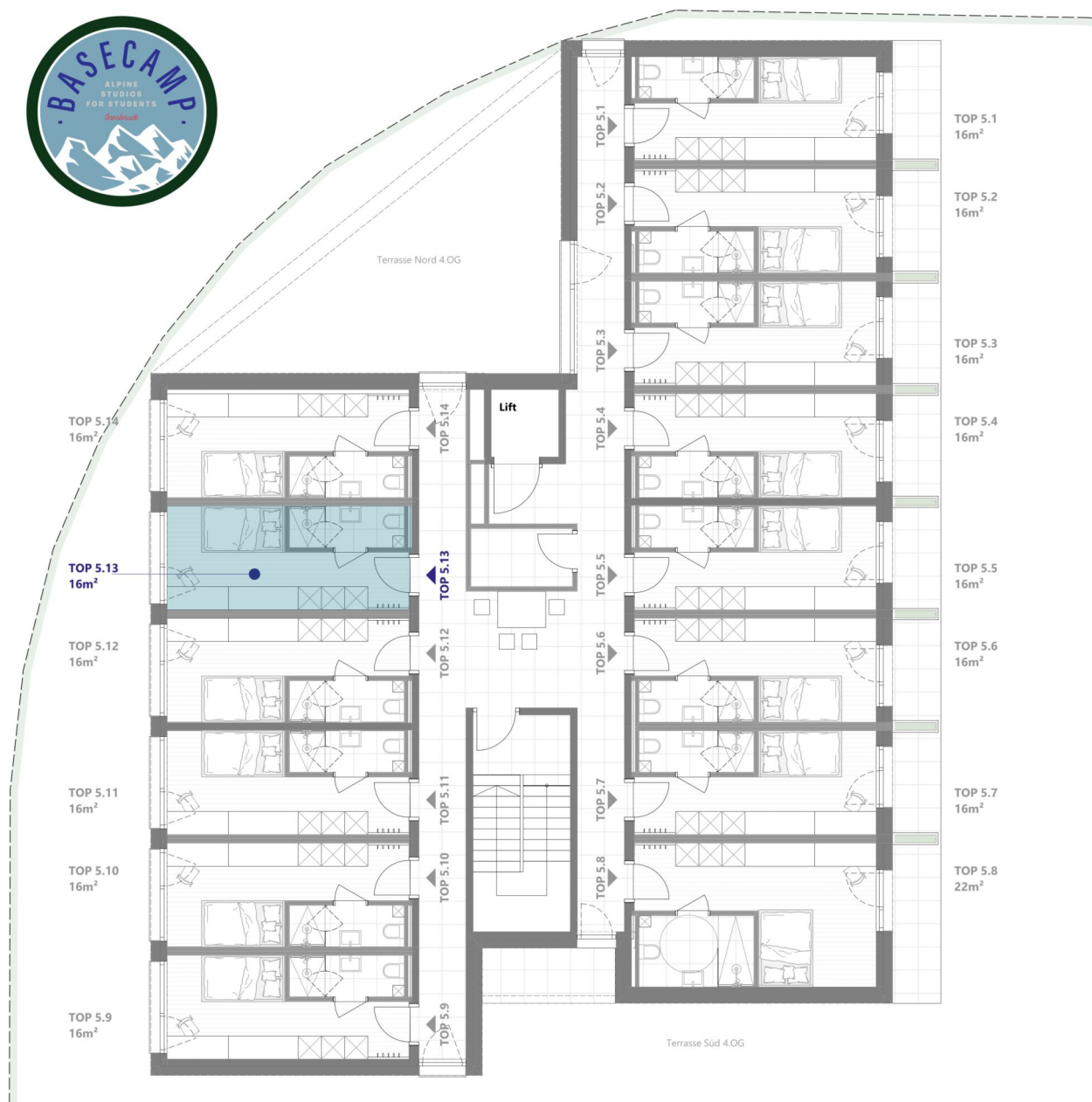

BASE CAMP

Amraser - See - Straße 4, Innsbruck



TOP 5.13

5. Obergeschoss

Wohnnutzfläche inkl. Bad

ca. 16m²

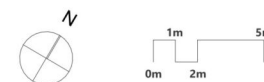

Die dargestellte Möblierung ist im Preis teilweise enthalten. Vergleichen Sie dazu die Bau- und Ausstattungsbeschreibung. Sämtliche Maße und Maßangaben sind Rohbaumaße. Maßtoleranzen bis zu +/-3% möglich. Artikel und Preisabweichungen sowie Irrtum und Druckfehler vorbehalten. Stand Oktober 2024

1 ZIMMER 16 m² WOHNFLÄCHE

ANLEGER: € 174.096,80

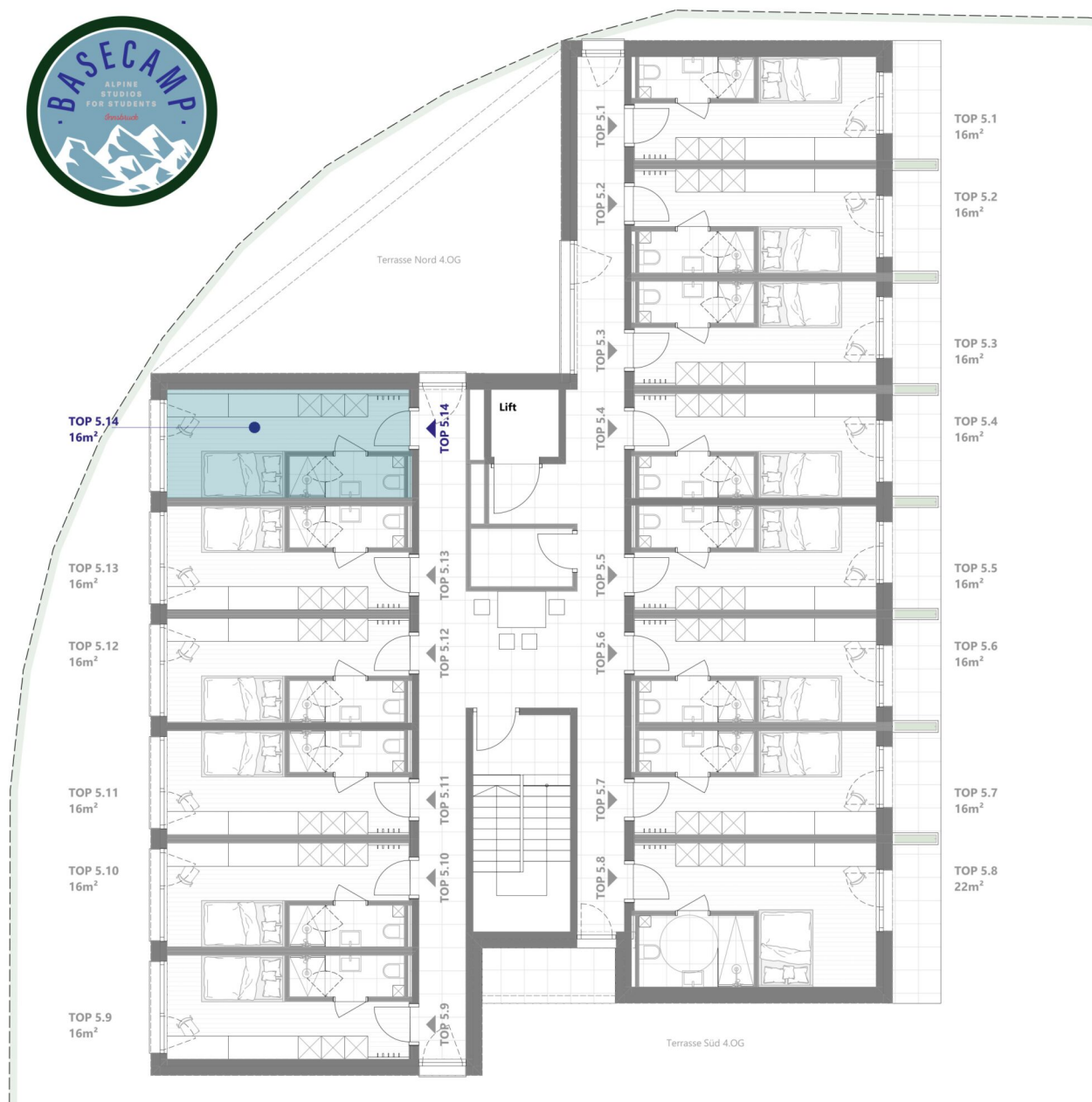

BASE CAMP

Amraser - See - Straße 4, Innsbruck



TOP 5.14

5. Obergeschoss

Wohnnutzfläche inkl. Bad

ca. 16m²

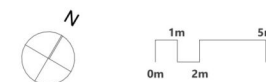

Die dargestellte Möblierung ist im Preis teilweise enthalten. Vergleichen Sie dazu die Bau- und Ausstattungsbeschreibung. Sämtliche Maße und Maßangaben sind Rohbaumaße. Maßtoleranzen bis zu +/-3% möglich. Artikel und Preisabweichungen sowie Irrtum und Druckfehler vorbehalten. Stand Oktober 2024

1 ZIMMER 16 m² WOHNFLÄCHE

ANLEGER: € 174.096,80

Unser Blick ist immer nach vorne gerichtet:

Die EHL-Immobiliengruppe lebt ihre Unternehmenswerte.
Täglich. Kompetent. Engagiert. Leidenschaftlich.
In allen Dienstleistungsbereichen.

| | | |
|------------------|----------------------|------------------------|
| Vermittlung | Wohnimmobilien | Anlageobjekte |
| Bewertung | Vorsorgewohnungen | Zinshäuser |
| Investment | Büroimmobilien | Betriebsliegenschaften |
| Asset Management | Einzelhandelsobjekte | Grundstücke |
| Market Research | Logistikimmobilien | Hotels |

EHL Wohnen GmbH

Prinz-Eugen-Straße 8–10, 1040 Wien | T +43 1 512 76 90 | wohnung@ehl.at | wohnung.at



Wir leben
Immobilien.

