

**GRUNDRISS ERDGESCHOSS**

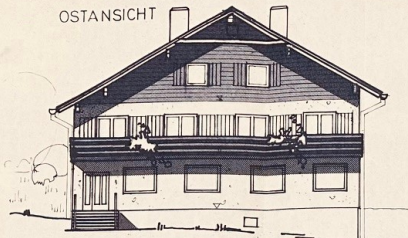

OSTANSICHT



SUDANSICHT

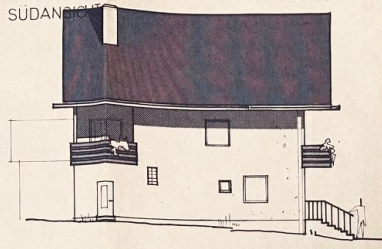

1:100

WESTANSICHT

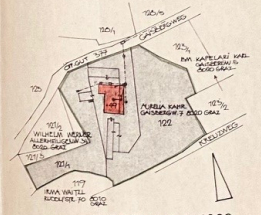
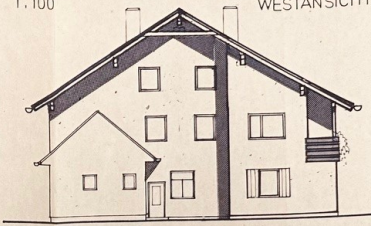

LAGEPLAN 1:1000  
K.G. PAIERDORF

SCHNITT A-B 1:100

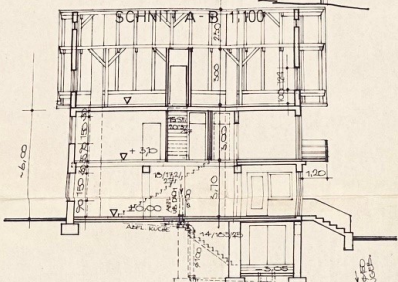

1. STOCK 1:100

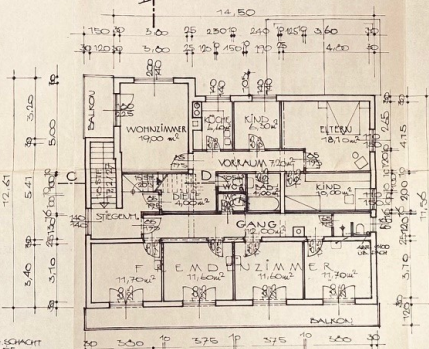

NORDANSICHT



ERDGESCHOSS 1:100

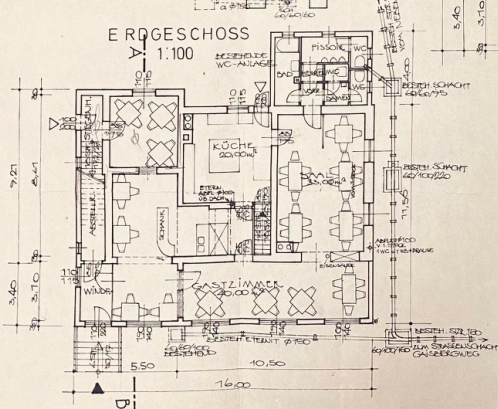

KELLER 1:100

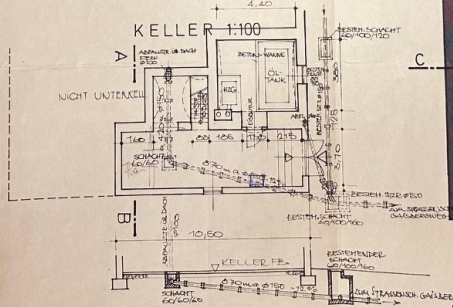

DACHBODEN

ENDAUSFÜHRUNGSPLAN

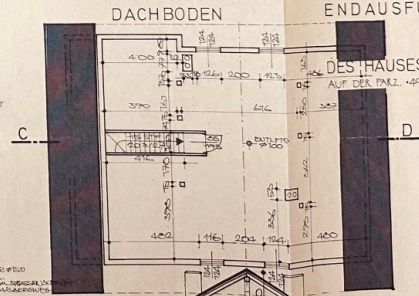

DES HAUSES GAISBERGWEG 7  
AUF DER PARZ. 497  
K.G. PAIERDORF

BAUHERR:  
*Wagner Roland*  
Gasthof  
Gaisbergweg 7  
K.G. Paierdorf  
Tel. 55-11

BAUFÜHRER:  
Dipl. Ing. *Max*  
Bauplanung & Bauausf.  
1020 Wien, Schotten-  
bühl 10, Tel. 512-  
1100, 512-1101  
Prüfung: 20.10.1975  
Matrikel-Nr. 111

Magistrat Graz  
Auf Grund des Ergebnisses d. Ausfüh-  
rungsüberwachung am 2.11.1975  
mit Bescheid 82.2.10/1975  
vom 19.11.1975 genehmigt  
Angehöriger d. Verbandsverband  
GRAZ IM MAI 1975

SCHNITT KANAL 1:100

SCHNITT C-D