

EG

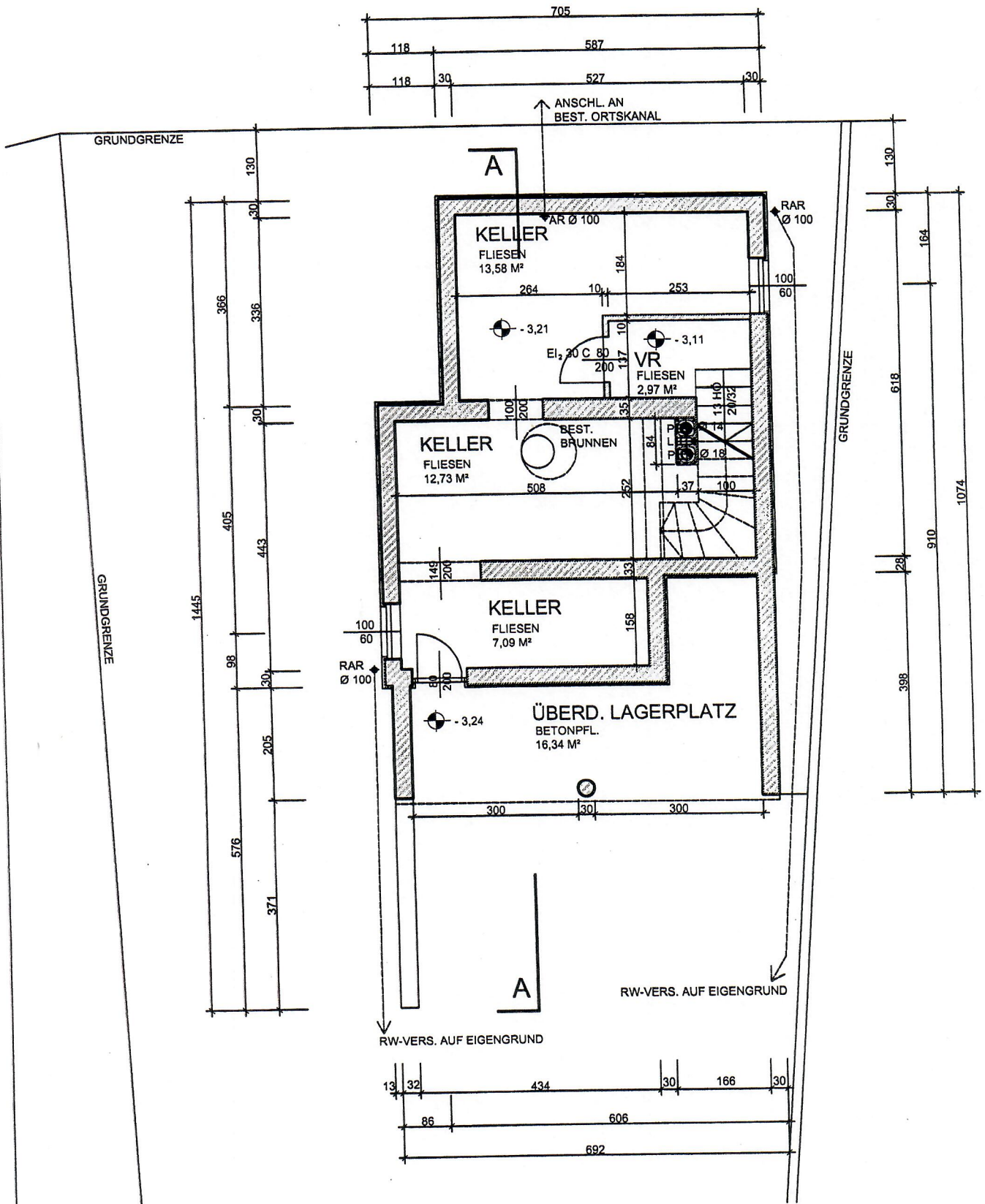

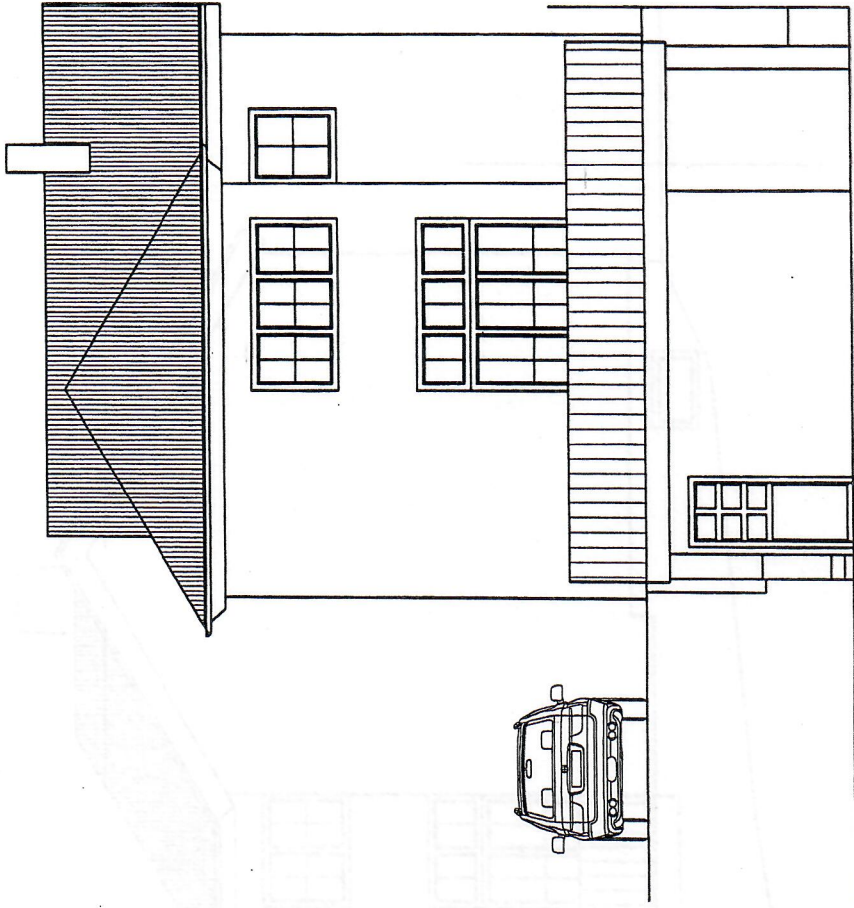

SÜDANSICHT

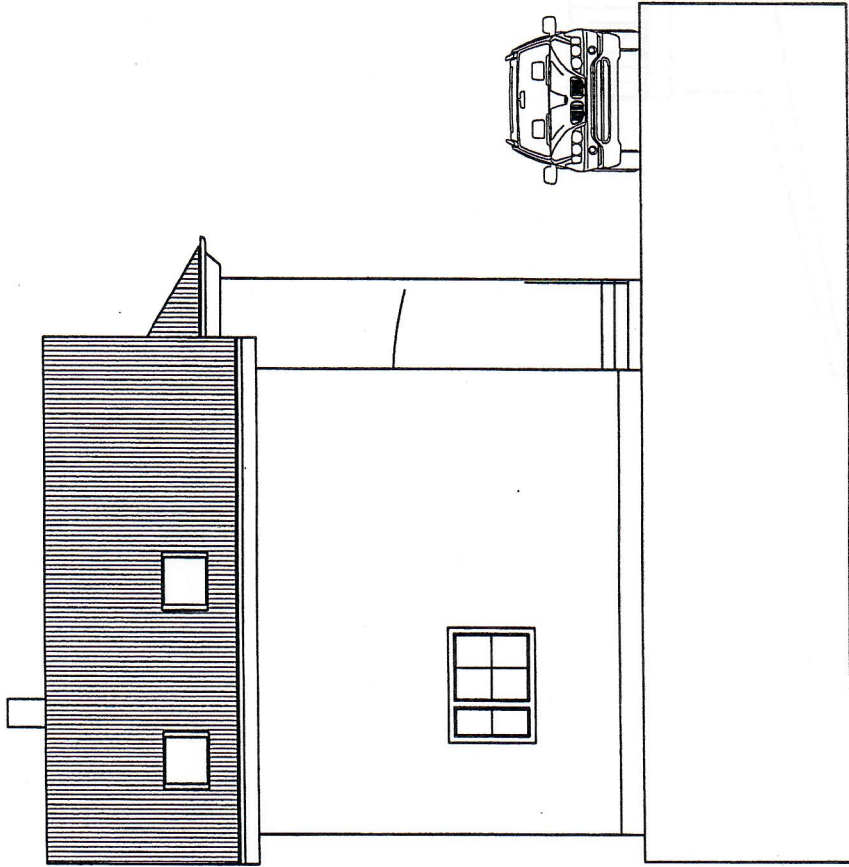

NORDANSICHT

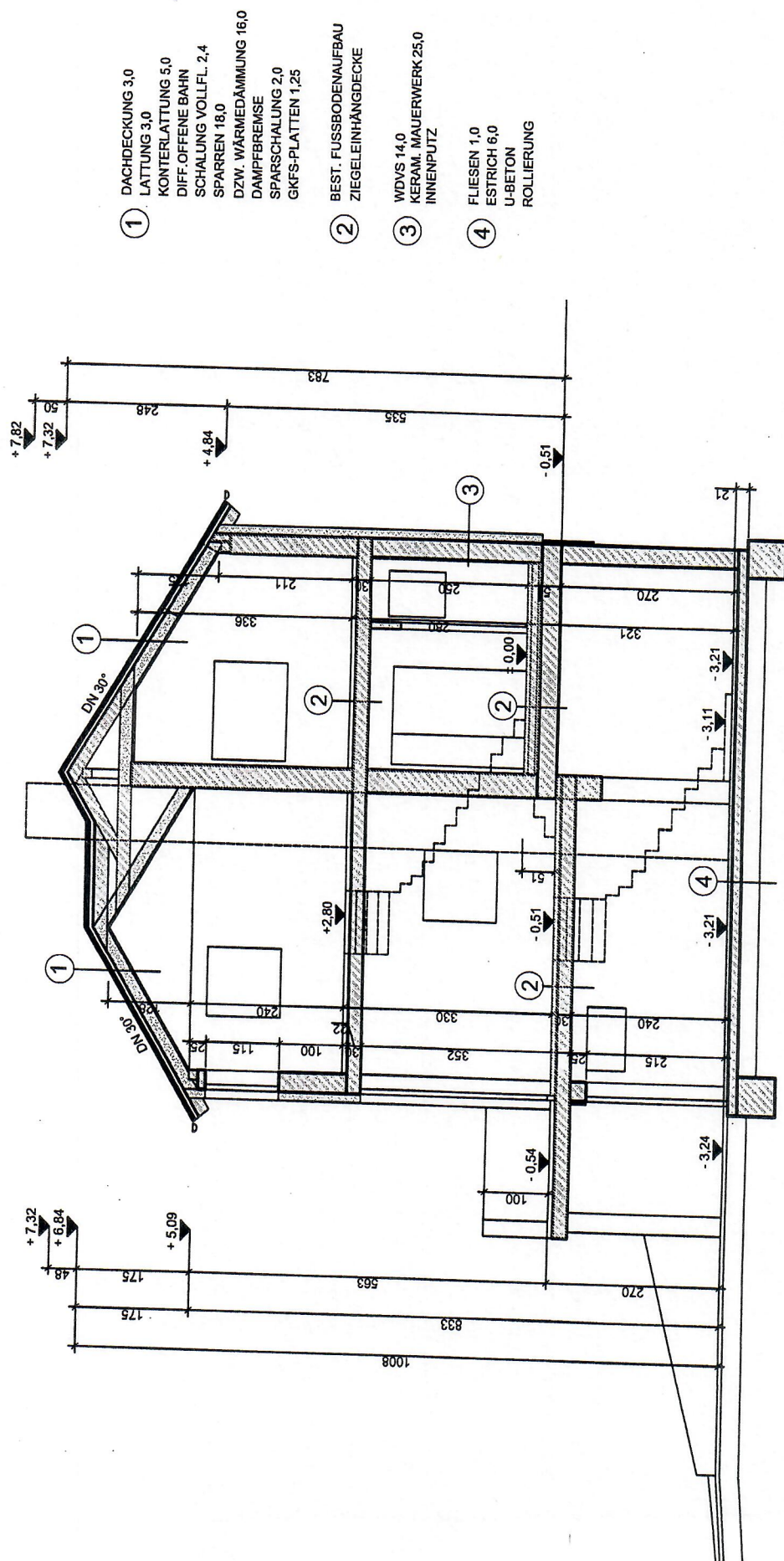

- ① DACHDECKUNG 3,0  
LÄTTUNG 3,0  
KONTERLÄTTUNG 5,0  
DIFF.OFFENE BAHN  
SCHALUNG VOLLFL. 2,4  
SPARREN 18,0  
DZW. WÄRMEDÄMMUNG 16,0  
DAMPFREMSE  
SPARSCHALUNG 2,0  
GKFS-PLATTEN 1,25
- ② BEST. FUSSBODENAUFBAU  
ZIEGELINHÄNGECKE
- ③ WDV5 14,0  
KERAM. MAUERWERK 25,0  
INNENPUTZ
- ④ FLIESEN 1,0  
ESTRICH 6,0  
U-BETON  
ROLLIERUNG

BESTAND



# BESTANDSPLAN M=1:100

ÜBER DEN ZU- UND UMBAU DES BESTEHENDEN WOHNHAUSES AUF DEM  
GRDSTK. 756/3, EZ 387, KAT.GEM. OBERHÖFLEIN, THERESIA STOLLEN 2,  
FÜR FRAU BRIGITTE UND HERRN FRANZ H O L Z G E T H A N,  
2624 BREITENAU, WEIDENGASSE 2.

## BAUWERBER und GRUNDEIGENTÜMER:

Brigitte und Franz HOLZGETHAN  
Weidengasse 4  
2624 Breitenau

*Franz Holzgethan* *Brigitte Holzgethan*

## BAUBEHÖRDE:

### PLANINHALT:

GRUNDRISSSE, SCHNITT A-A, ANSICHTEN

MASSTAB	PLAN NR.	DATUM	GEZ
M 1:100	100/1	28.01.2012	KB

### PLANVERFASSER:



**BAUMEISTER**  
**ING. BRUNO KOHLERT**  
A-2822 BAD ERKACH, AM ALTABACH 7  
TEL.: +43 (0) 650 - 400 15 48  
EMAIL: BM.KOHLERT@AON.AT