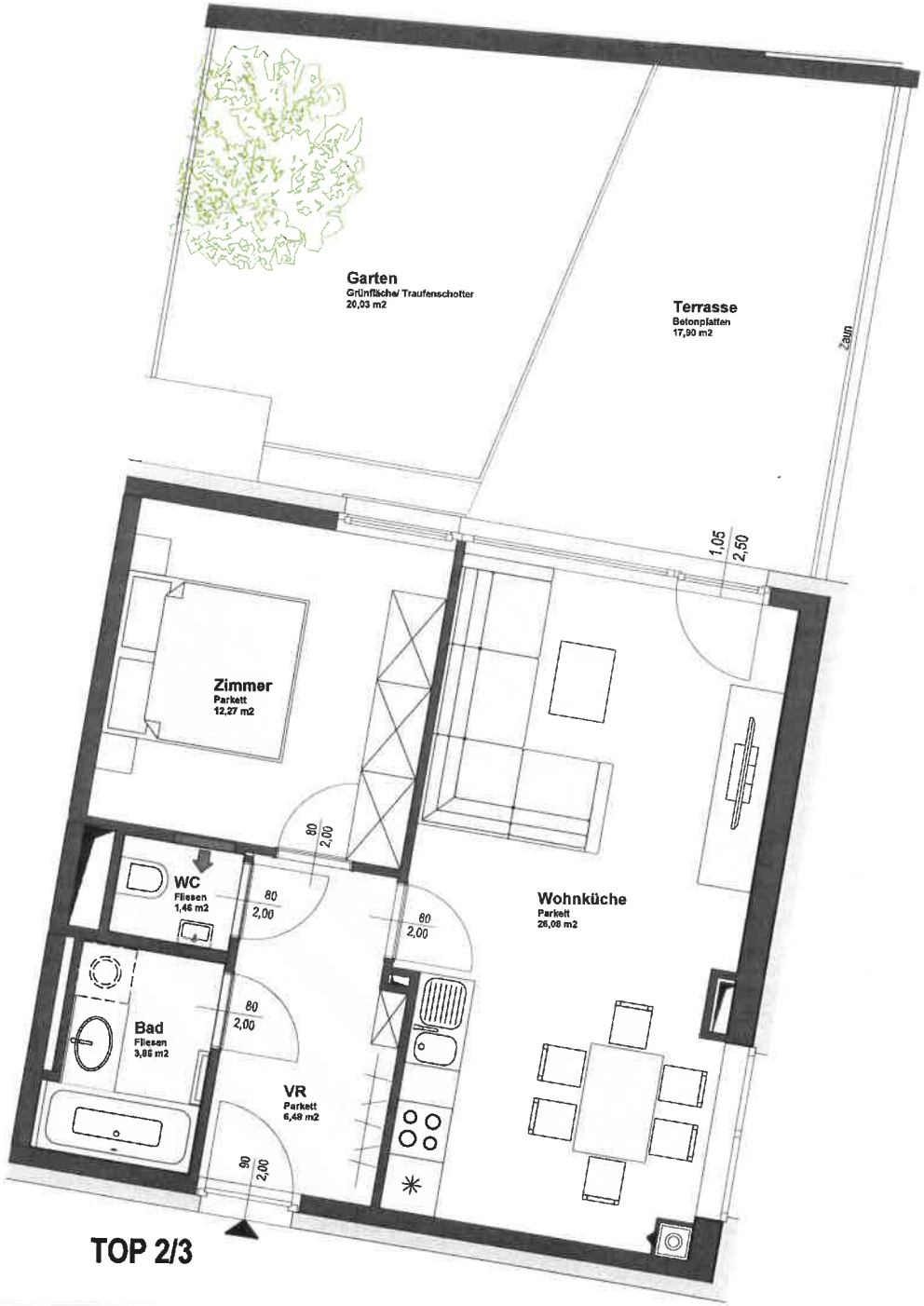

LIVINGPOINT 6
WEBGASSE 9
1060 WIEN

BAUTEIL B
STIEGE 2
ERDGESCHOSS
TOP 2/3

Bad	3,86
VR	6,48
WC	1,46
Wohnküche	26,08
Zimmer	12,27
	50,15 m²

Terrasse	17,90 m²
Garten	20,03 m²

LT. BESTANDSPLAN 31.01.2011

DIE DARGESTELLTE MÖBLIERUNG - AUSGENOMMEN WASCHTISCH, BADEWANNE / DUSCHTASSE UND WC - IST NICHT BESTANDTEIL DES LIEFERUMFANGES!
MÖBLIERUNG NUR SYMBOLISCH! ÄNDERUNGEN VORBEHALTEN!

LAGE IM GEBÄUDE

1m 2m 3m