

HAUSPLAN M.1:100 FÜR HERRN JOSEF PINITSCH SPIELFELD 39
UMBAU - VERBESSERUNG DES ALTWOHNHAUSES, BAD+WC EINBAU

SÜDANSICHT

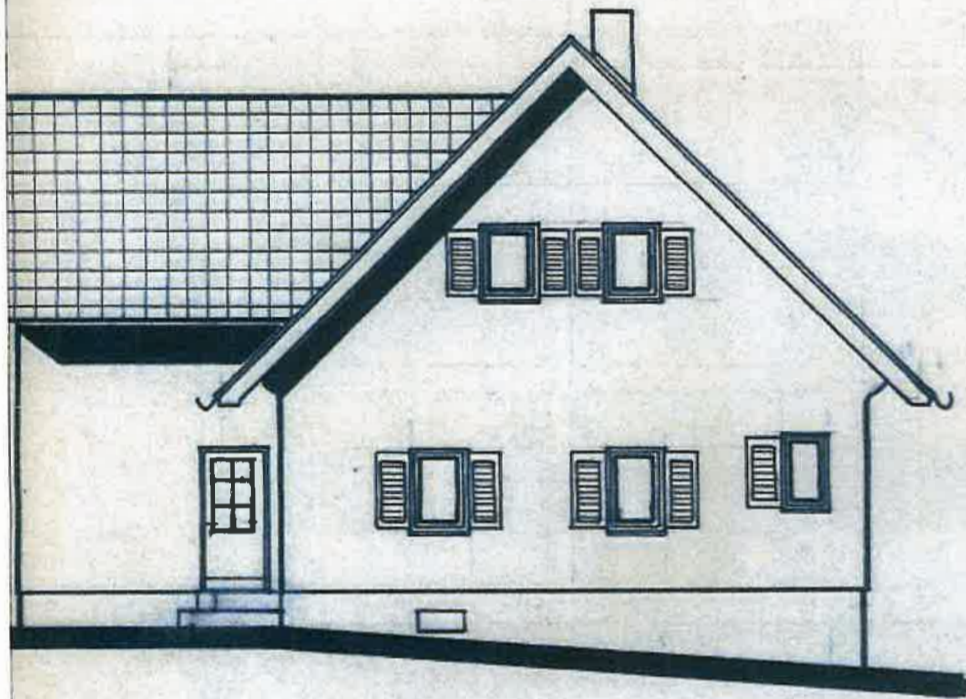

SCHNITT

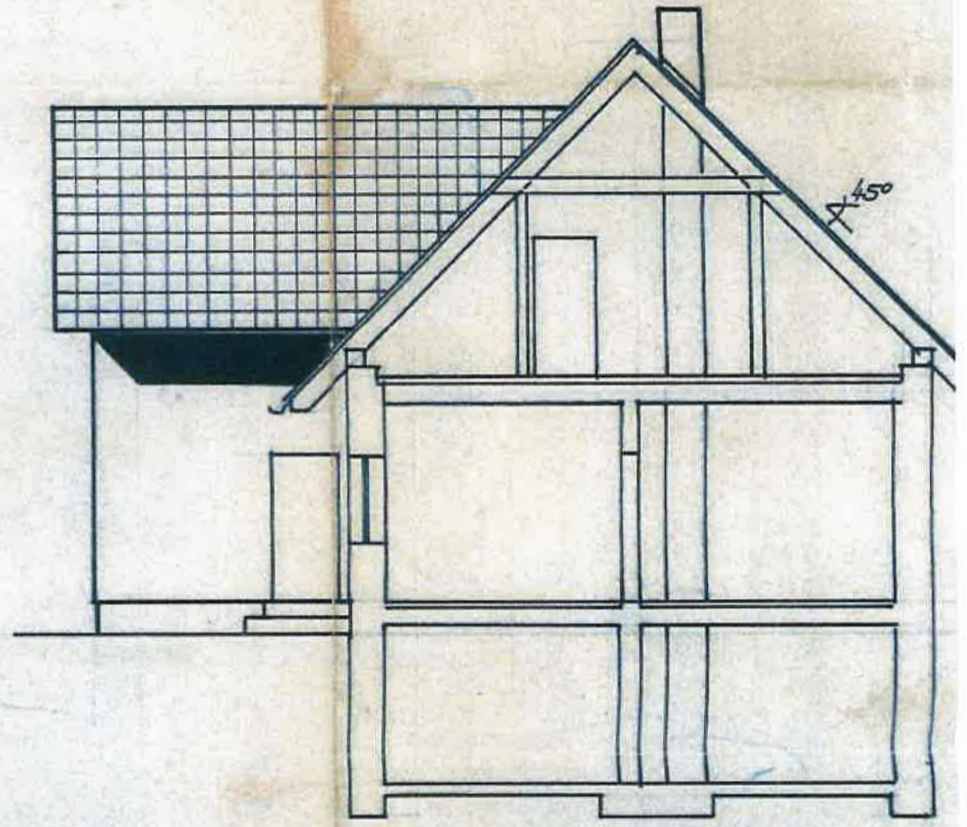

DACHAUSBAU

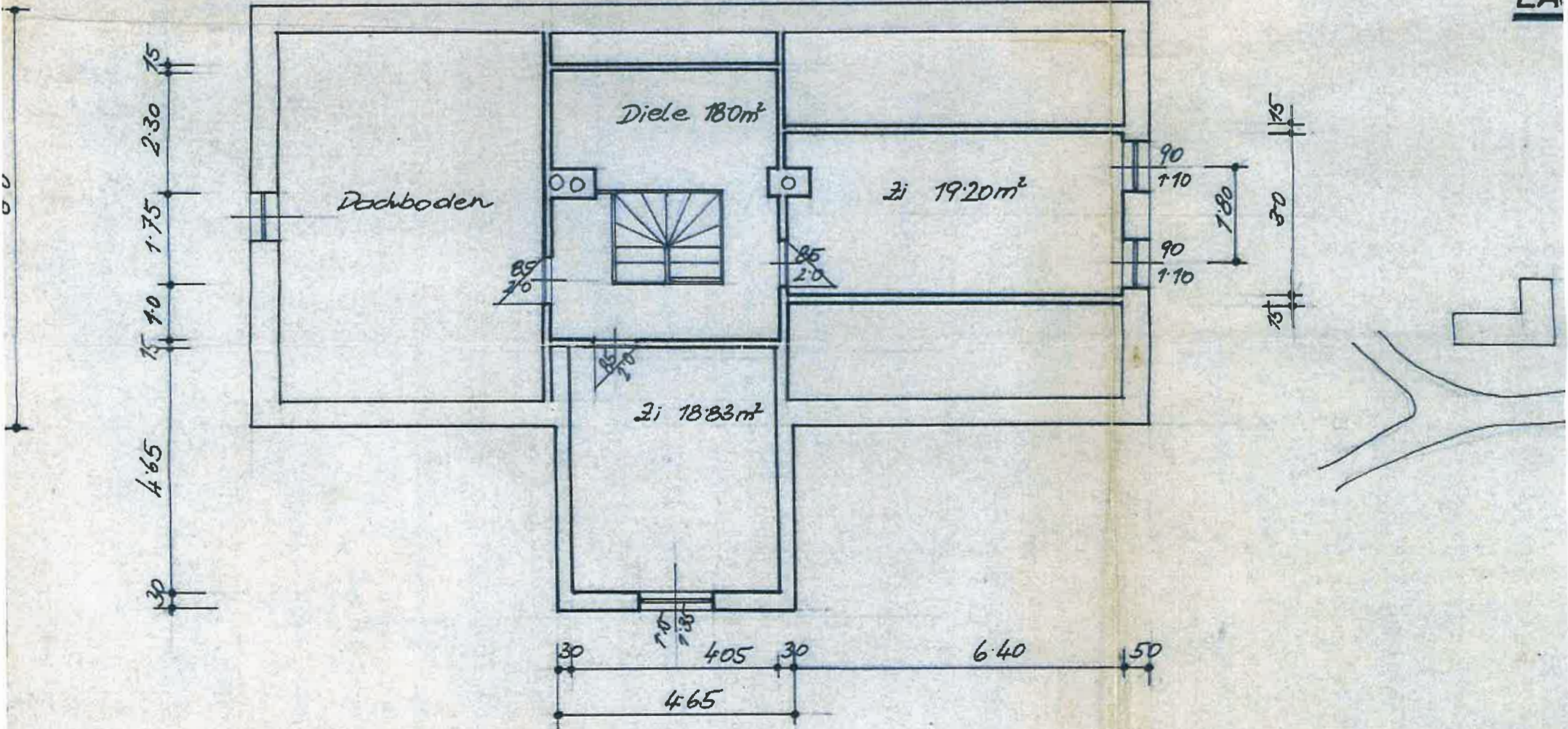

DER BAUVERHANDLUNG SOWIE ZUSCHAUER VORZULEGEN



Handwritten signature

Sinikind Dole

SCHNITT

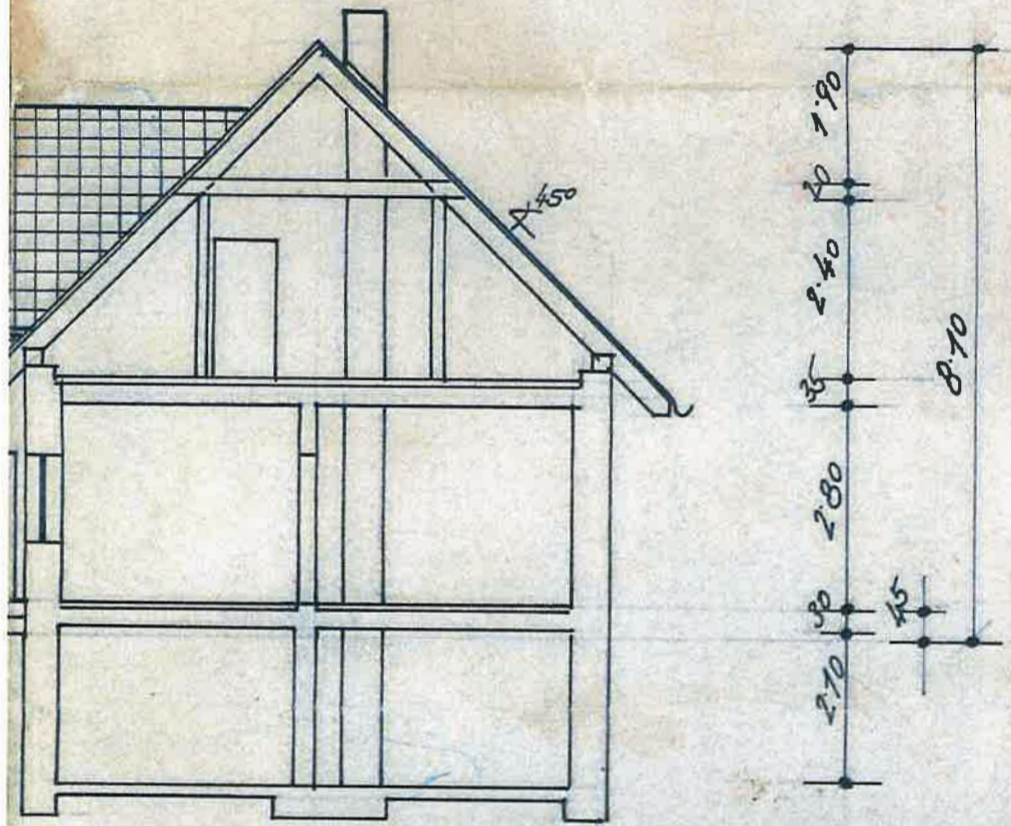

LAGEPLAN

