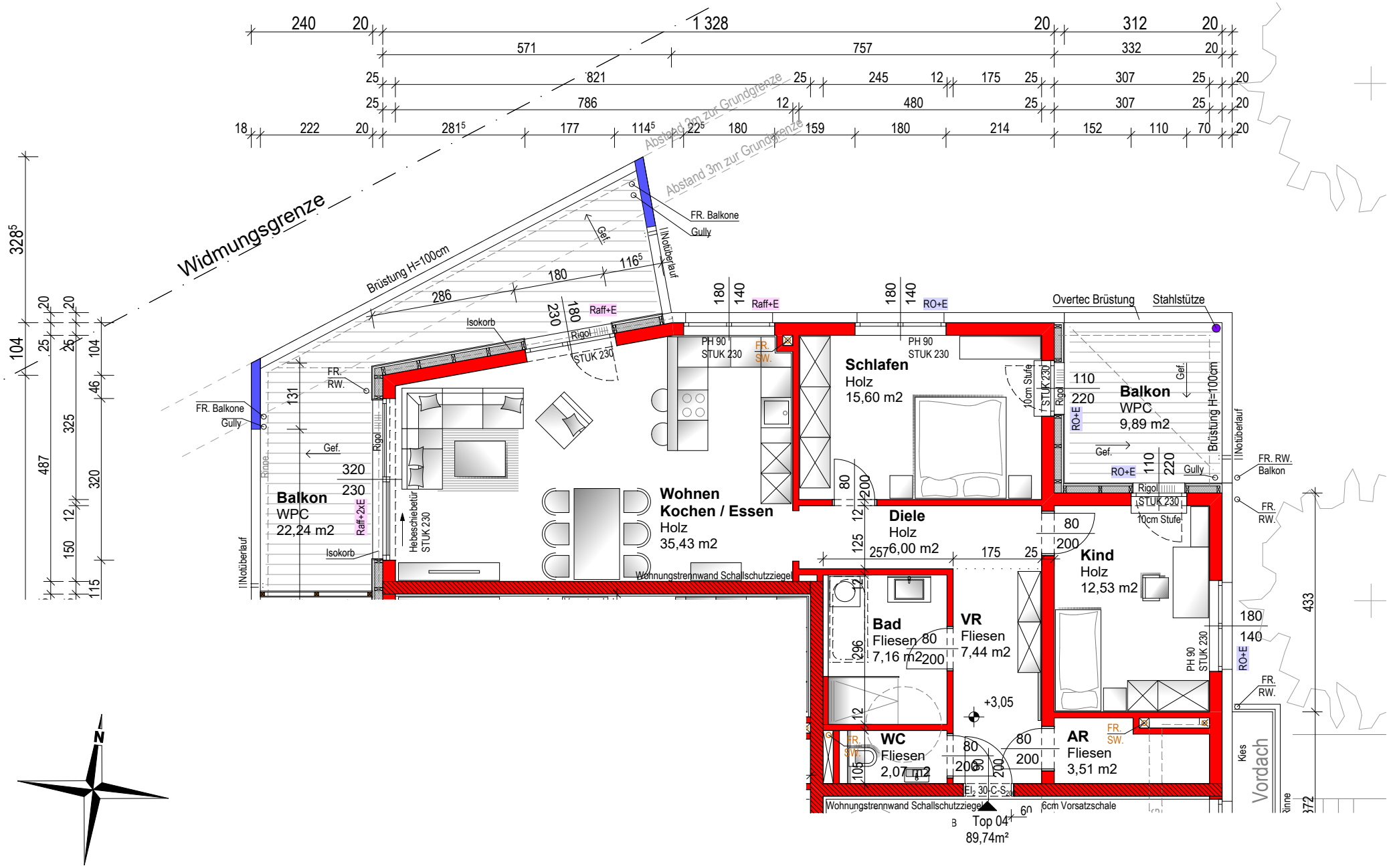

BRUNNER & PÜHRINGER
BAUTRÄGER GmbH
Bauen ist Vertrauenssache

Vertragsgrundlage:
Wohnbebauung
Neufelderstraße 91c & 91e

M 1:100

Stand: 17.12.2024

Top 04 Haus B