

PARIE: **C**

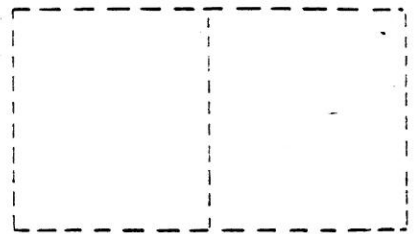

9
4

PLAN NR.:
3

Als Bestandteil einer
Beilage gemäß § 14 TP 5
Geb. Ges. 1957 verbührt.

BESTANDSPLAN

FÜR DAS WOHNHAUS IN

1180 WIEN PÖTZLEINSDORFERSTR.198

EZ. 259 GST. NR. 484/4
KAT GEM. PÖTZLEINSDORF

PLAN- INHALT	HAUS 2+3 KELLER, ERDGESCHOSS DACHGESCHOSS	MASSTAB 1:100
-----------------	--	------------------

GRUNDEIGENTUMER	BAUWERBER
-----------------	-----------

RECHTSANWALT
DR. AXEL NEPRAUNIK
1190 WIEN, DOBLINGER HAUPTSTR. 7
TEL. 369 50 30

„WIENER HEIM“
WOHNBAUGES. M. B. H.
1190 WIEN, ROTHSIRASSE 2
TEL. 37 70 11/0

Magistrat der Stadt Wien

Magistratsabteilung 37

Baupolizei

PLANVERFASSER	Hierauf bezieht sich	SABFÜHRER
---------------	----------------------	-----------

MA 37/18-Pötzleinsdorfer Str. 198/1325/PS

„DAHLEWITZ“
Bau- und Wohnungsbauenges. m. b. H.
1190 WIEN, ROTHSIRASSE 2
TEL. 37 70 11/0

Für den Abteilungsleiter
MISCHKE FERTIGBAU
AKTIENGESELLSCHAFT
1190 WIEN, ROTHSIRASSE 2
TEL. 37 70 11/0

Dipl.-Ing. Gerlinger
Senatsrat



DATUM APRIL 1995

GEZ. TGR.

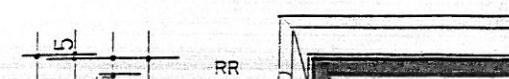
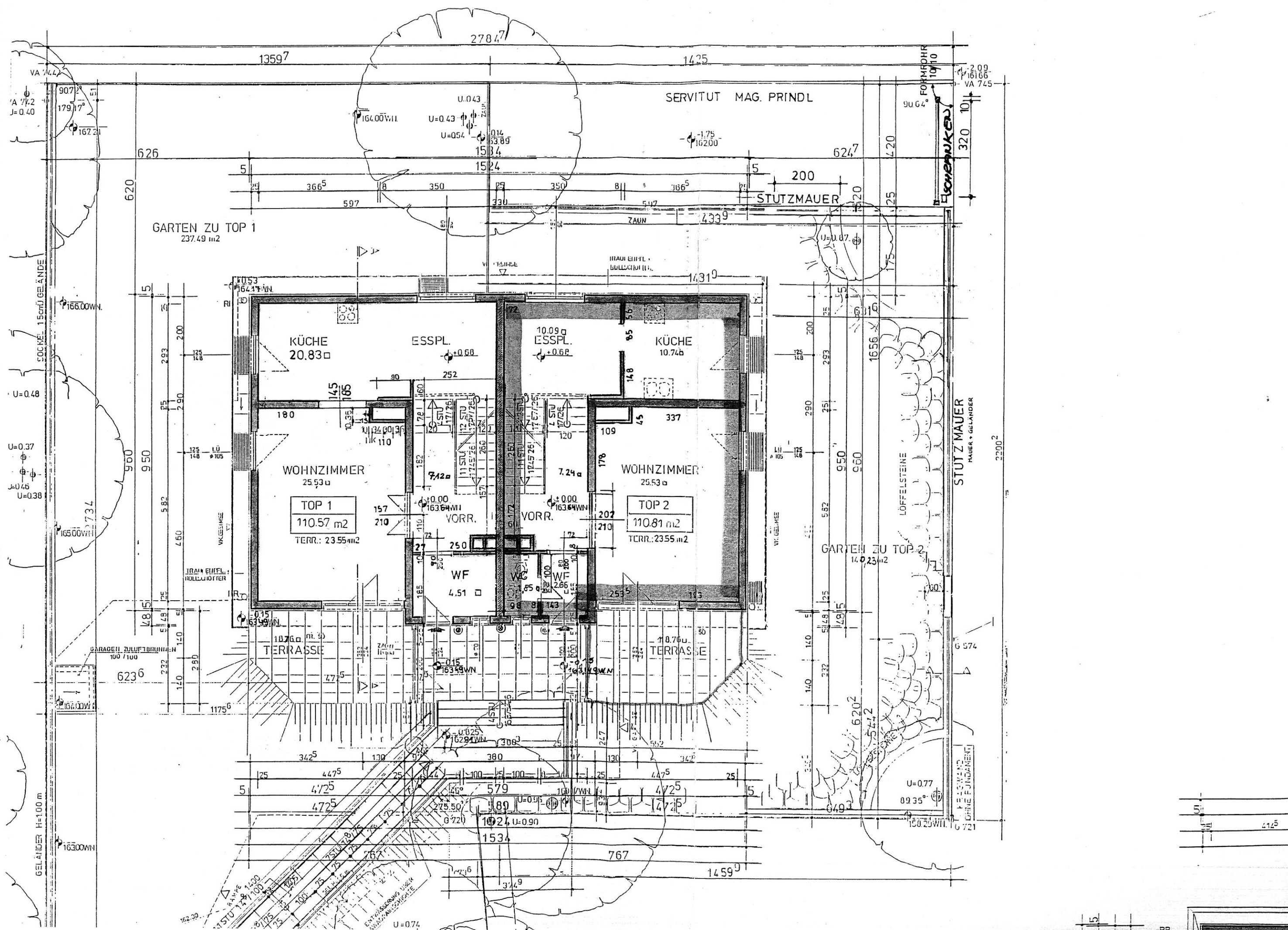

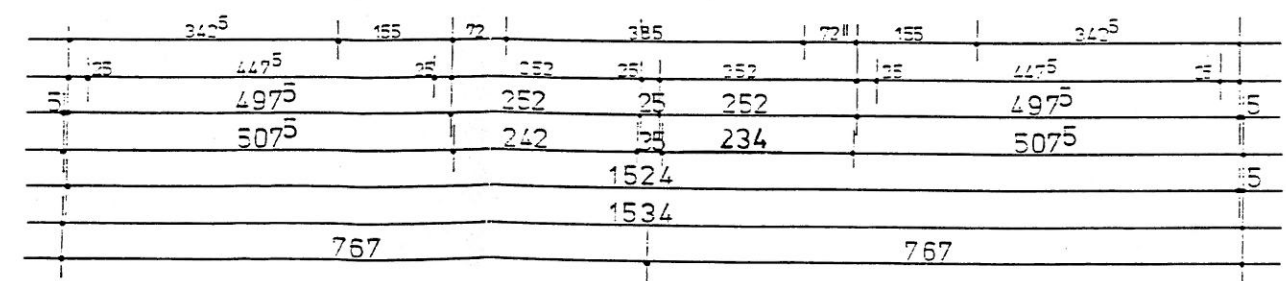
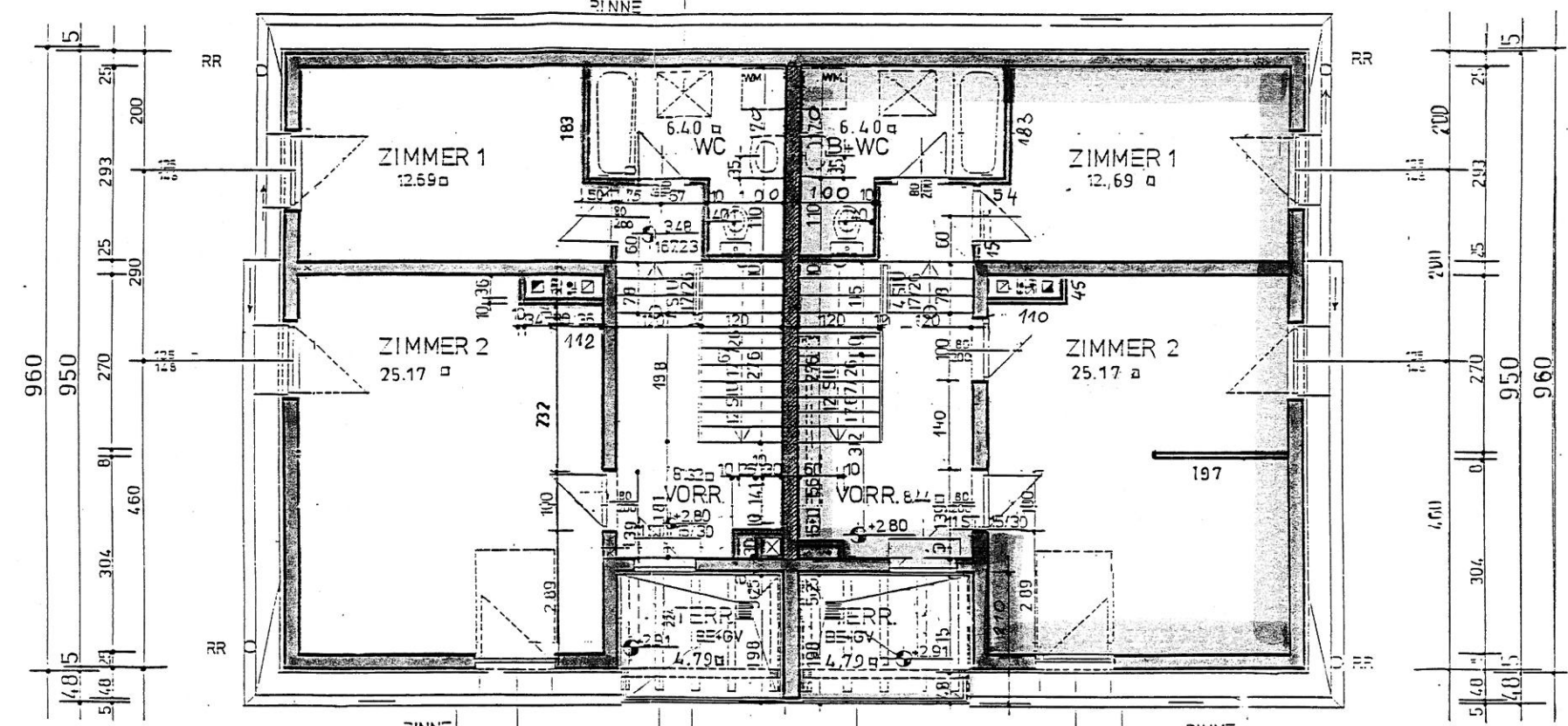
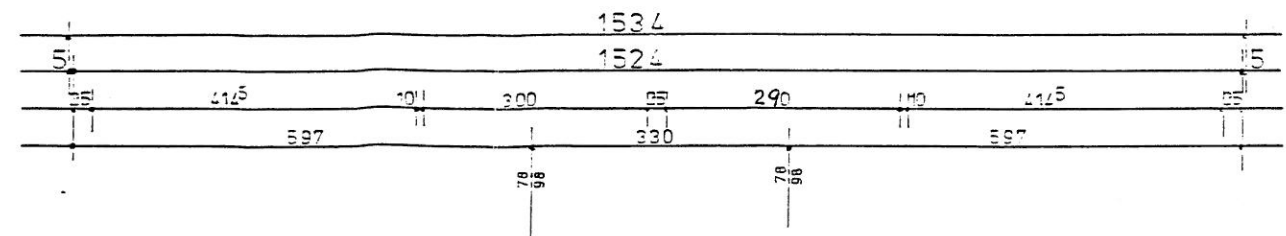
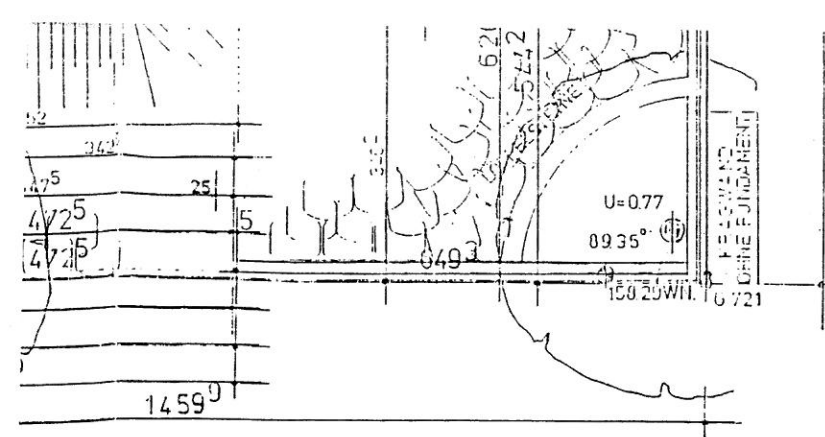

TÜR 80.200 RB 89/204
PH=89

RDGESCHOSS

DACHGESCHOSS