

PLAN NR.	PROJEKT NR.	MAßSTAB	DATUM	GEZ.
01	77		03.02.2021	

Dr.-Renner-Straße 33, 4470 Enns

Untergeschoss Bestand

Architekturbüro DI.Dr. Hans Scheutz

Ottensheimerstrasse 70, 4040 Linz
 0732/71 61 70
 0676/320 70 81
 office@architektur-scheutz.at



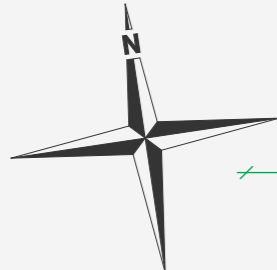
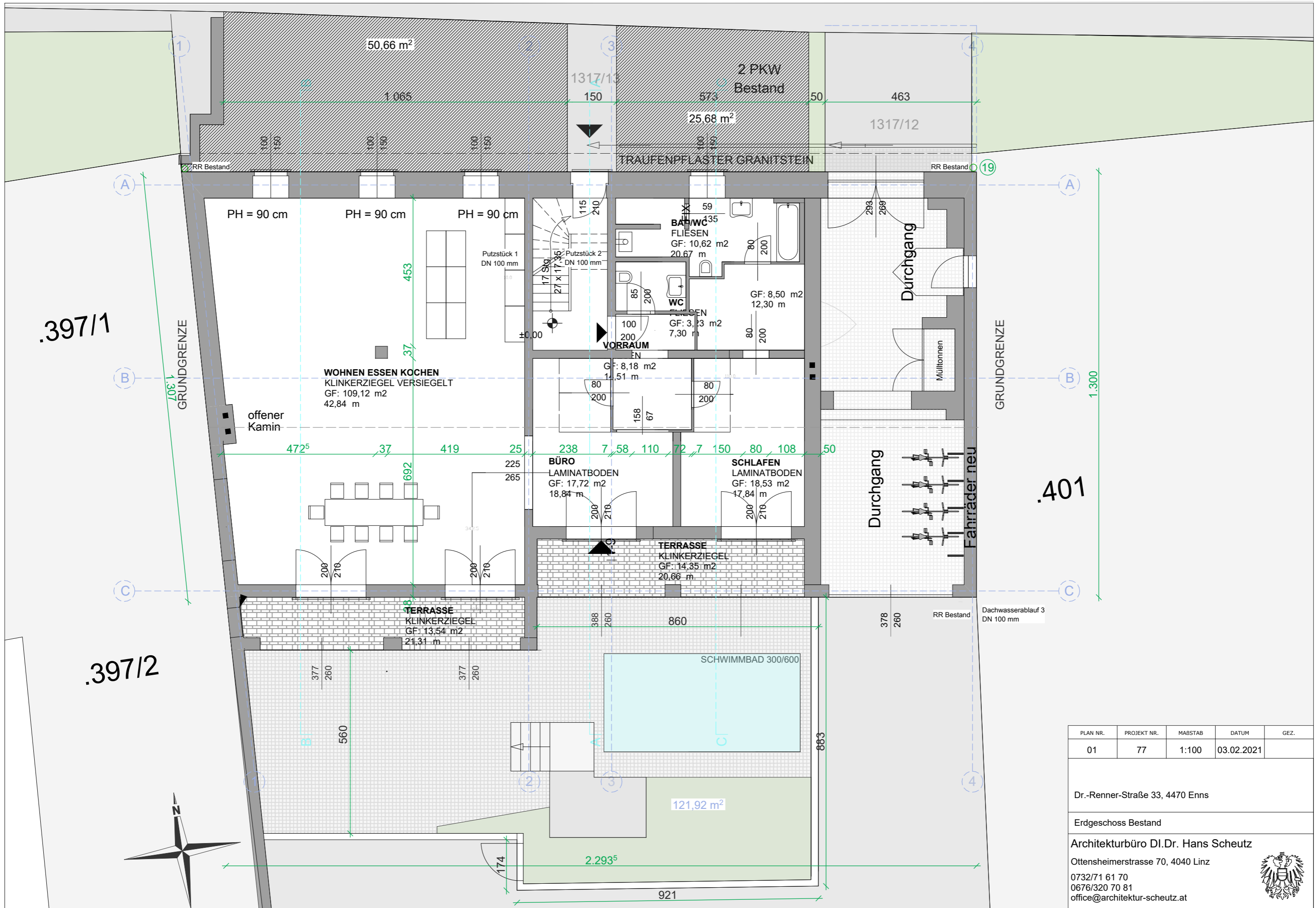

PLAN NR.	PROJEKT NR.	MAßSTAB	DATUM	GEZ.
01	77	1:100	03.02.2021	

Dr.-Renner-Straße 33, 4470 Enns

Erdgeschoss Bestand

Architekturbüro DI.Dr. Hans Scheutz

Ottensheimerstrasse 70, 4040 Linz

0732/71 61 70

0676/320 70 81

office@architektur-scheutz.at



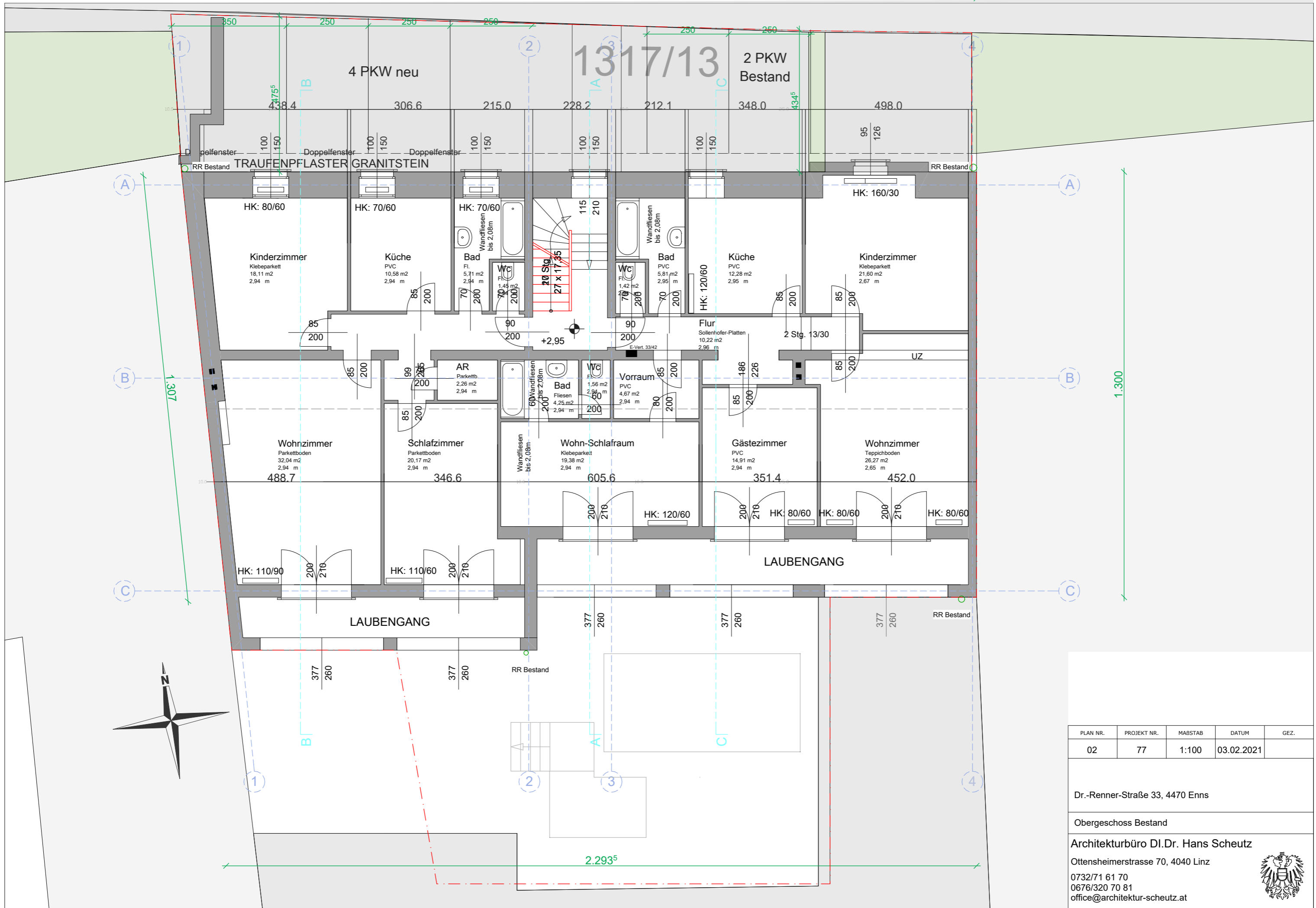

PLAN NR.	PROJEKT NR.	MAßSTAB	DATUM	GEZ.
02	77	1:100	03.02.2021	

Dr.-Renner-Straße 33, 4470 Enns

Obergeschoss Bestand

Architekturbüro DI.Dr. Hans Scheutz

Ottensheimerstrasse 70, 4040 Linz

0732/71 61 70

0676/320 70 81

office@architektur-scheutz.at



Dr. Renner-Strasse

▼ Nord Ansicht1
2.430

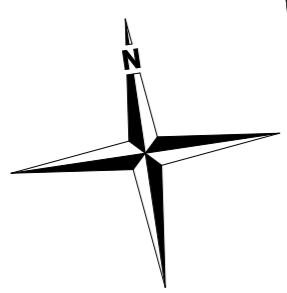
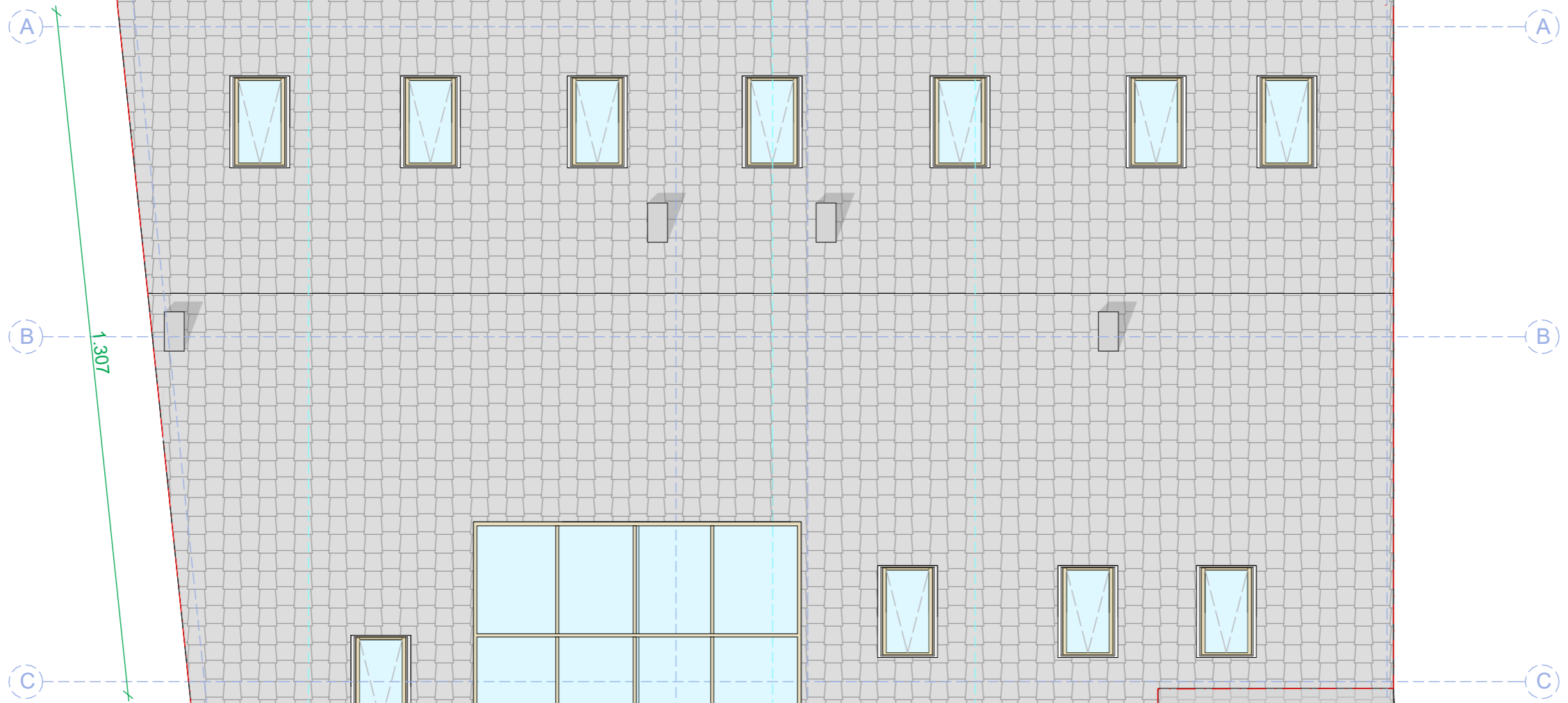
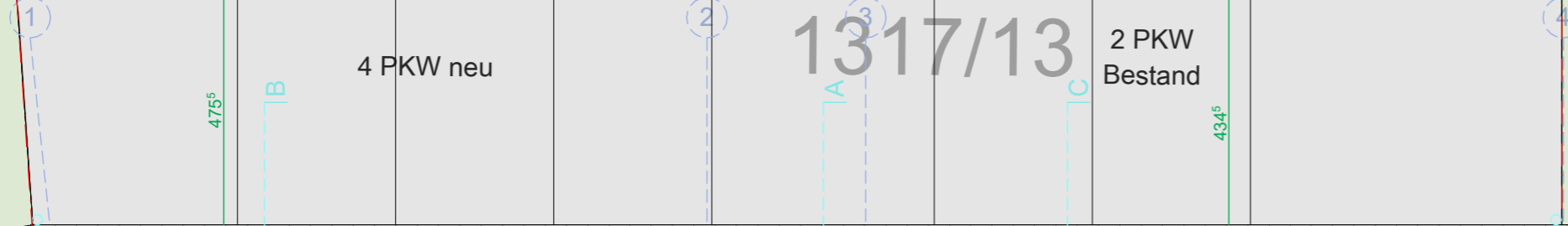
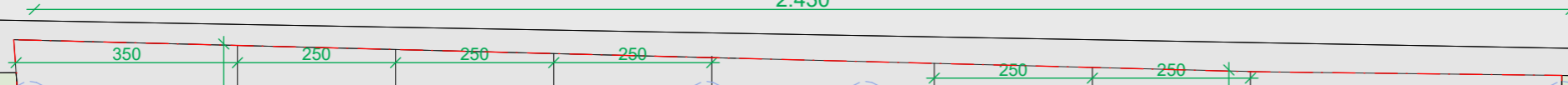

PLAN NR.	PROJEKT NR.	MAßSTAB	DATUM	GEZ.
04	77	1:100	03.02.2021	

Dr.-Renner-Straße 33, 4470 Enns

Dachdraufsicht

Architekturbüro DI.Dr. Hans Scheutz
 Ottensheimerstrasse 70, 4040 Linz
 0732/71 61 70
 0676/320 70 81
 office@architektur-scheutz.at



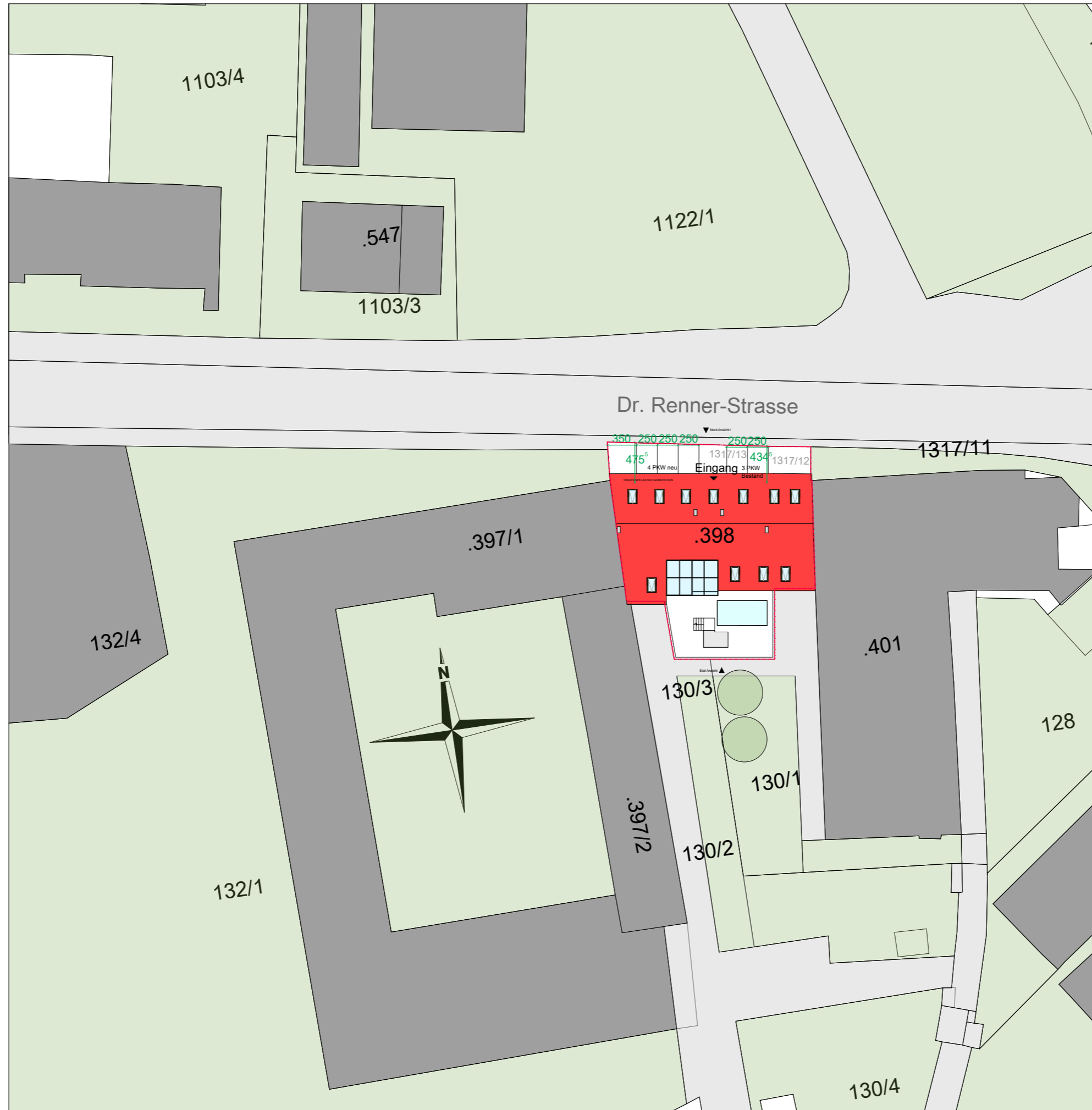

PLAN NR.	PROJEKT NR.	MAßSTAB	DATUM	GEZ.
05	77	1:500	03.02.2021	

Dr.-Renner-Straße 33, 4470 Enns

Lageplan

Architekturbüro DI.Dr. Hans Scheutz

Ottensheimerstrasse 70, 4040 Linz

0732/71 61 70

0676/320 70 81

office@architektur-scheutz.at





Nordansicht

Dr.R
Straß

PLAN NR.	PROJEKT NR.	MAßSTAB	DATUM	GEZ.
06	77	1:100	03.02.2021	

Dr.-Renner-Straße 33, 4040 Enns

Nord Ansicht 2

Architekturbüro DI.Dr. Hans Scheutz

Ottensheimerstrasse 70, 4040 Linz

0732/71 61 70

0676/320 70 81

office@architektur-scheutz.at





Dr. Renner
Straße 35

Dr. Renner
Straße 31

Südansicht

PLAN NR.	PROJEKT NR.	MAßSTAB	DATUM	GEZ.
07	77	1:100	03.02.2021	

Dr.-Renner-Straße 33, 4470 Enns

Süd Ansicht

Architekturbüro DI. Dr. Hans Scheutz

Ottensheimerstrasse 70, 4040 Linz

0732/71 61 70

0676/320 70 81

office@architektur-scheutz.at



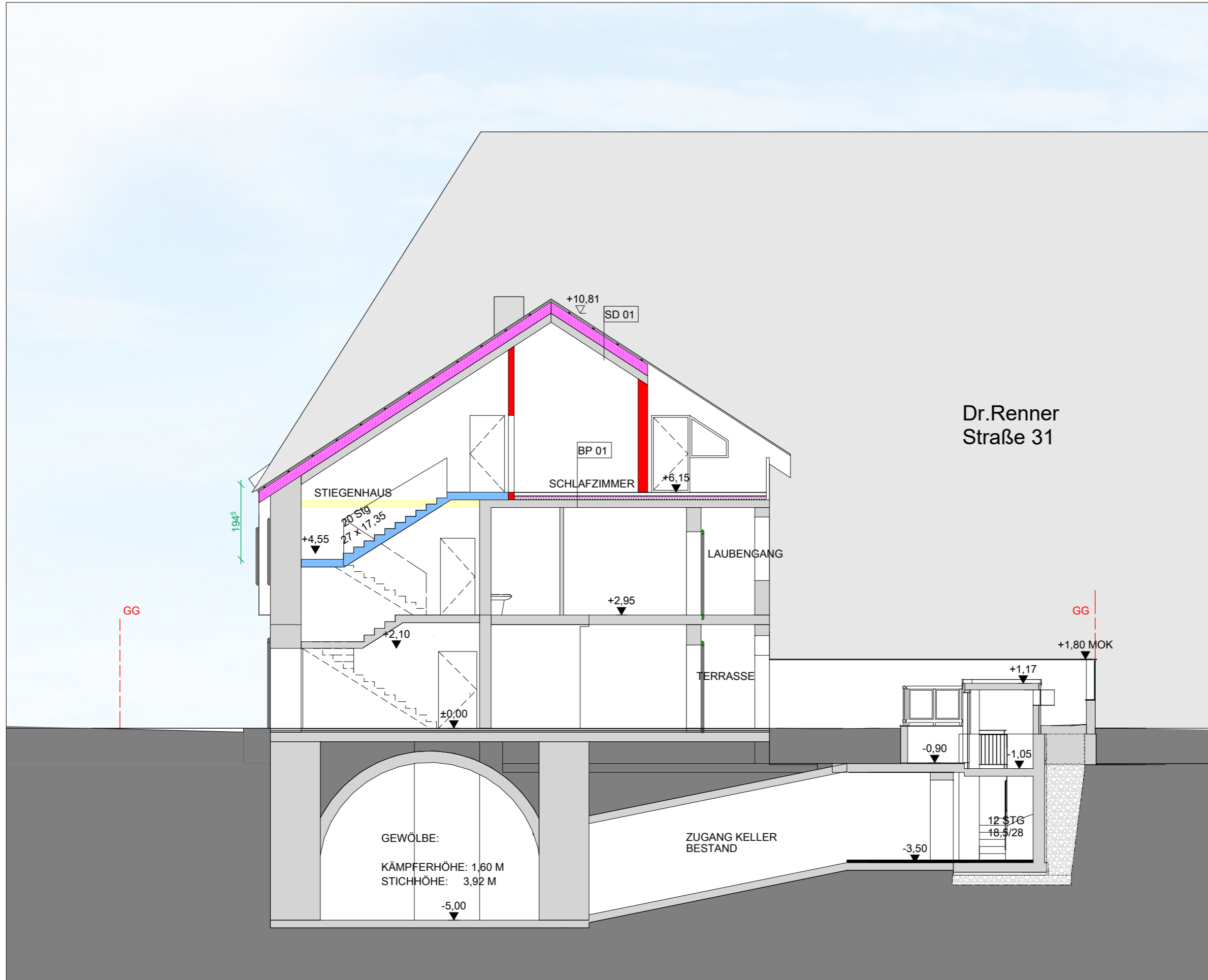

Dr. Renner
Straße 31

	abbruch
	bestand
	stahlbeton
	sichtbeton
	dämmung
	ziegelmauerwerk
	gipskartonwand
	holz
	stahl
	wärmedämmung eingelegt
	fliesenbelag bis decke
	WDB wanddurchbruch
	WS wandschlitz (ü. schnittebene)
	DDB deckendurchbruch

BP 01	
Bestand Decke	20 cm
Beschüttung	8 cm
Trittschalldämmung	3 cm
Trennlage	
Heizestrich	8 cm
Bodenbelag	1 cm

SD 01	
Dachdeckung	
Lattung	
Kontralattung	
Wärmedämmung	20 cm
Wärmedämmung	10 cm
Dampfbremse	
Lattung	
GKP F60	2 x 1,25 cm

PLAN NR.	PROJEKT NR.	MAßSTAB	DATUM	GEZ.
08	77	1:100	03.02.2021	

Dr.-Renner-Straße 33, 4470 Enns

Schnitt AA

Architekturbüro DI.Dr. Hans Scheutz

Ottensheimerstrasse 70, 4040 Linz

0732/71 61 70

0676/320 70 81

office@architektur-scheutz.at



Schnitt AA

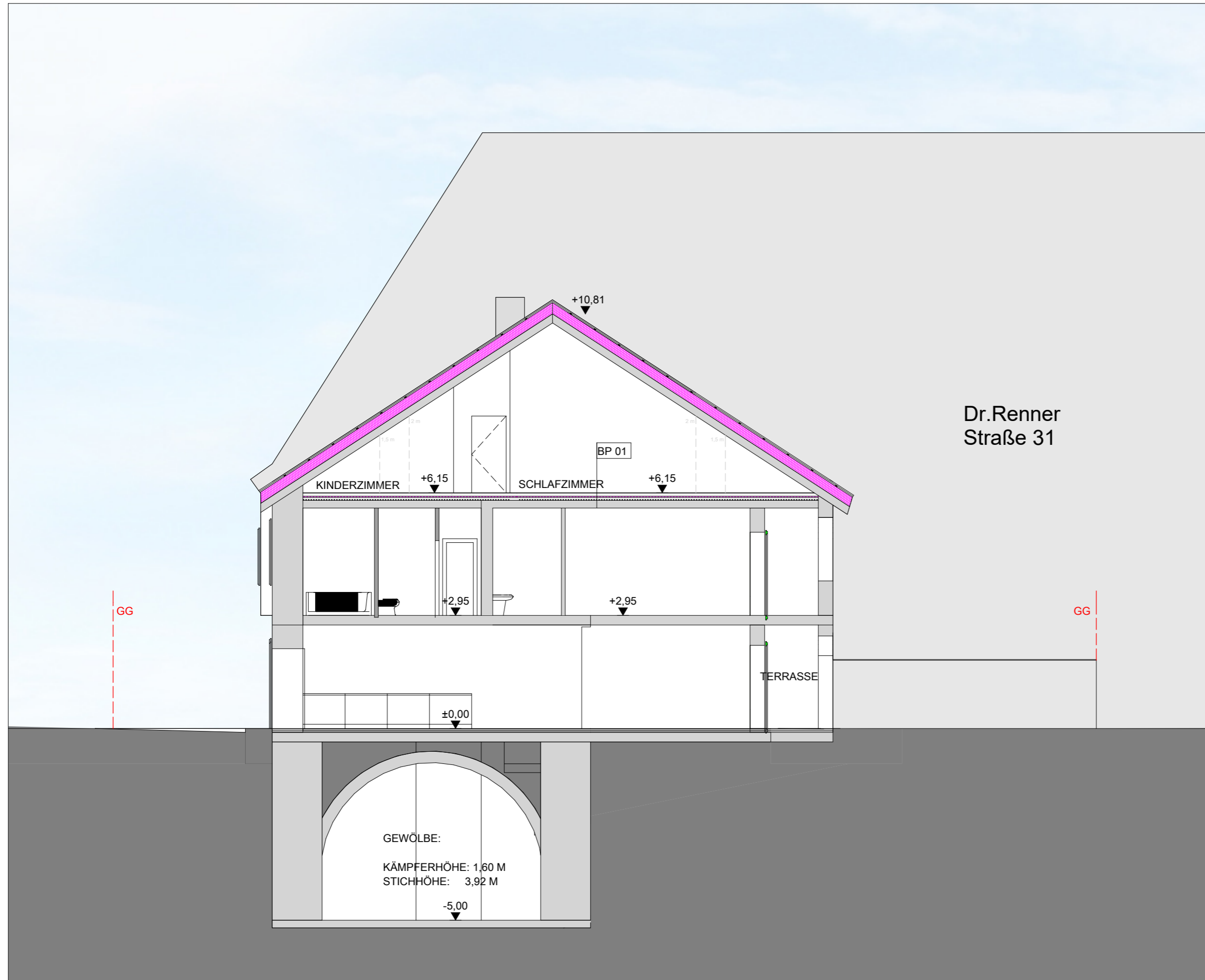

Dr. Renner
Straße 31

	abbruch
	bestand
	stahlbeton
	sichtbeton
	dämmung
	ziegelmauerwerk
	gipskartonwand
	holz
	stahl
	wärmedämmung eingelegt
	fliesenbelag bis decke
	WDB wanddurchbruch
	WS wandschlitz (ü. schnittebene)
	DDB deckendurchbruch

BP 01

Bestand Decke	20 cm
Beschüttung	8 cm
Trittschalldämmung	3 cm
Trennlage	
Heizestrich	8 cm
Bodenbelag	1 cm

SD 01

Dachdeckung	
Lattung	
Kontralattung	
Wärmedämmung	20 cm
Wärmedämmung	10 cm
Dampfbremse	
Lattung	
GKP F60	2 x 1,25 cm

PLAN NR.	PROJEKT NR.	MAßSTAB	DATUM	GEZ.
09	77	1:100	03.02.2021	

Dr.-Renner-Straße 33, 4470 Enns

Schnitt BB

Architekturbüro DI. Dr. Hans Scheutz

Ottensheimerstrasse 70, 4040 Linz
 0732/71 61 70
 0676/320 70 81
 office@architektur-scheutz.at



Schnitt BB

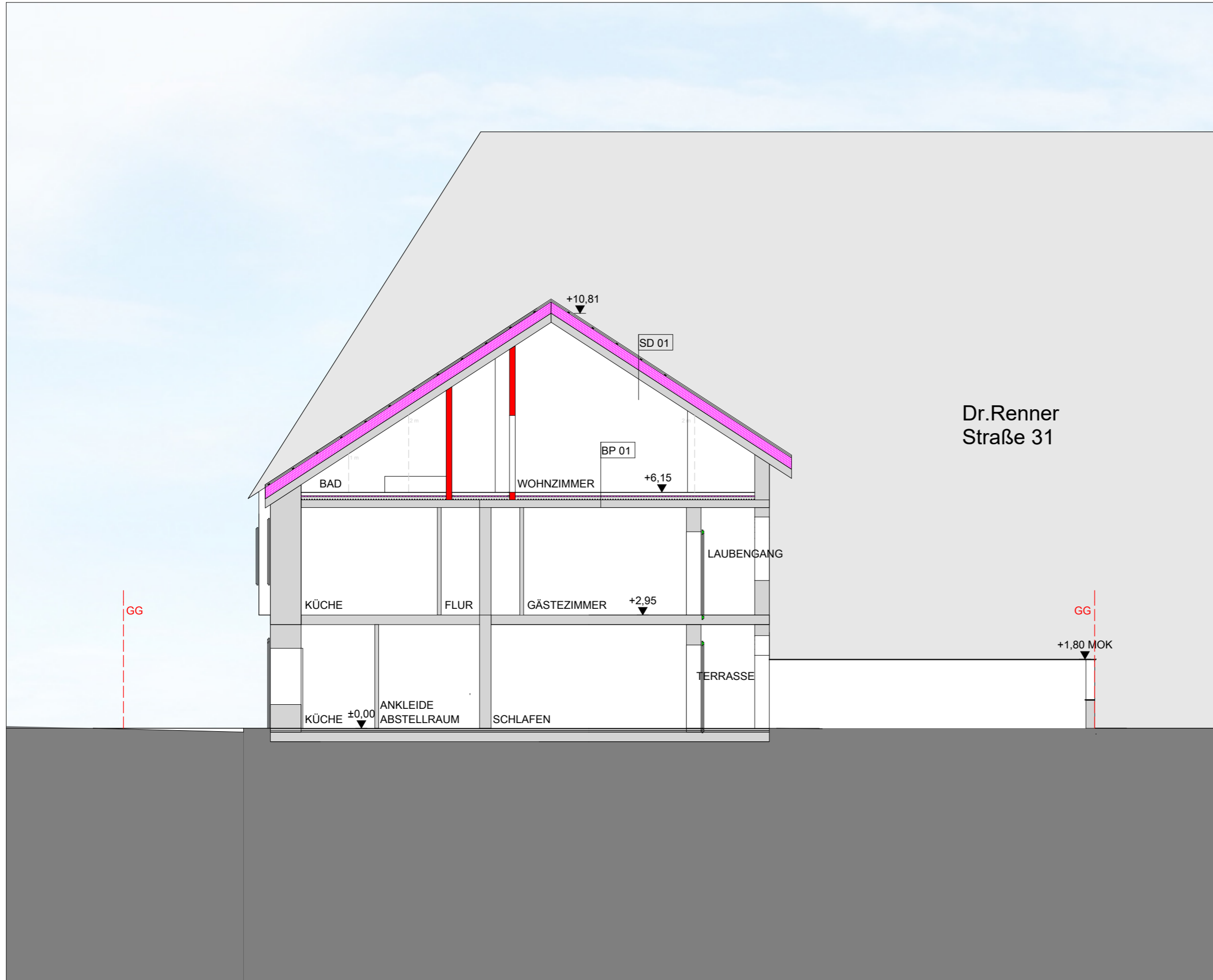

Dr. Renner
Straße 31

	abbruch
	bestand
	stahlbeton
	sichtbeton
	dämmung
	ziegelmauerwerk
	gipskartonwand
	holz
	stahl
	wärmedämmung eingelegt
	fliesenbelag bis decke
	WDB wanddurchbruch
	WS wandschlitz (ü. schnittebene)
	DDB deckendurchbruch

BP 01

Bestand Decke	20 cm
Beschüttung	8 cm
Trittschalldämmung	3 cm
Trennlage	
Heizestrich	8 cm
Bodenbelag	1 cm

SD 01

Dachdeckung	
Lattung	
Kontralattung	
Wärmedämmung	20 cm
Wärmedämmung	10 cm
Dampfbremse	
Lattung	
GKP F60	2 x 1,25 cm

PLAN NR.	PROJEKT NR.	MAßSTAB	DATUM	GEZ.
10	77	1:100	03.02.2021	

Dr.-Renner-Straße 33, 4470 Enns

Schnitt CC

Architekturbüro DI. Dr. Hans Scheutz

Ottensheimerstrasse 70, 4040 Linz

0732/71 61 70

0676/320 70 81

office@architektur-scheutz.at



Schnitt CC