



Ihre EHL Planmappe

Bulgariplatz 11, 4020 Linz

Wir leben
Immobilien.





TOP 001

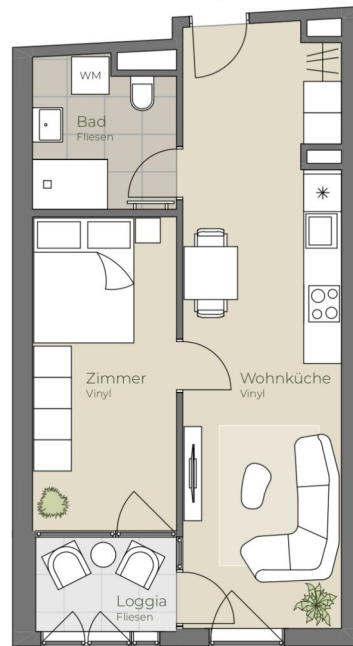

01. OBERGESCHOSS | TOP 001

Wohnküche	24,07 m ²
Bad/WC	5,33 m ²
Zimmer	11,57 m ²
Loggia	3,56 m ²
Wohnnutzfläche	44,53 m²



Die in der Plandarstellung dargestellte Möblierung ist schematisch und dient ausschließlich zur Illustration. Diese Darstellungen sind unverbindliche Plankopien. Der Planung und Ausführung sind Änderungen vorbehalten. Sämtliche Maße sind Rohbaumaße.



highfive-living.at

2 ZIMMER 40,97 m² WOHNFLÄCHE

BRUTTOMIETE: 670,01 €

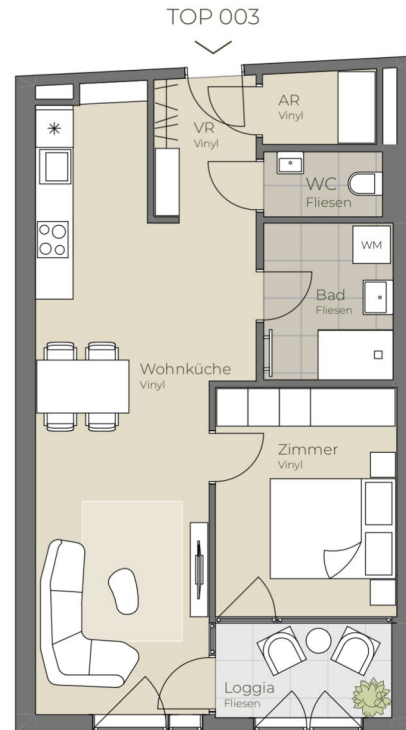

01. OBERGESCHOSS | TOP 003

Wohnküche	27,66 m ²
Bad	5,28 m ²
Zimmer	10,50 m ²
AR	2,14 m ²
WC	2,01 m ²
VR	3,76 m ²
Loggia	4,41 m ²
Wohnnutzfläche	55,76 m²



Die in der Plandarstellung dargestellte Möblierung ist schematisch und dient ausschließlich zur Illustration. Diese Darstellungen sind unverbindliche Plankopien. Der Planung und Ausführung sind Änderungen vorbehalten. Sämtliche Maße sind Rohbaumaße.



highfive-living.at

2 ZIMMER 51,35 m² WOHNFLÄCHE

BRUTTOMIETE: 830,01 €

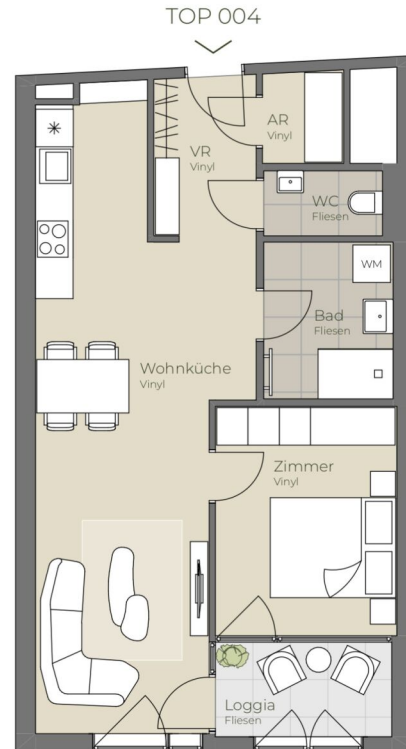

01. OBERGESCHOSS | TOP 004

Wohnküche	28,25 m ²
Bad	5,28 m ²
Zimmer	10,50 m ²
AR	1,90 m ²
WC	2,01 m ²
VR	4,29 m ²
Loggia	4,41 m ²
Wohnnutzfläche	56,64 m²



Die in der Plandarstellung dargestellte Möblierung ist schematisch und dient ausschließlich zur Illustration. Diese Darstellungen sind unverbindliche Plankopien. Der Planung und Ausführung sind Änderungen vorbehalten. Sämtliche Maße sind Rohbaumaße.



highfive-living.at

2 ZIMMER 52,23 m² WOHNFLÄCHE

BRUTTOMIETE: 840,00 €



TOP 006

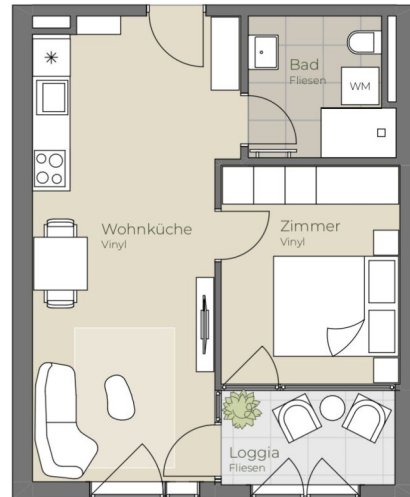

01. OBERGESCHOSS | TOP 006

Wohnküche	22,63 m ²
Bad/WC	5,08 m ²
Zimmer	10,04 m ²
Loggia	4,42 m ²
Wohnnutzfläche	42,17 m²



Die in der Plandarstellung dargestellte Möblierung ist schematisch und dient ausschließlich zur Illustration. Diese Darstellungen sind unverbindliche Plankopien. Der Planung und Ausführung sind Änderungen vorbehalten. Sämtliche Maße sind Rohbaumaße.

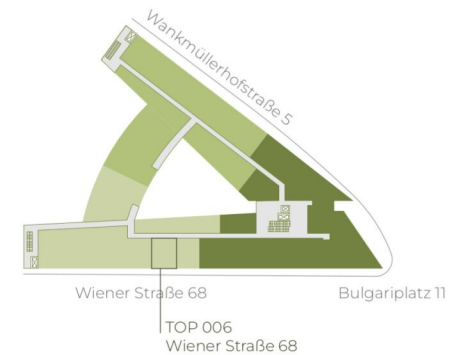

highfive-living.at

2 ZIMMER 37,75 m² WOHNFLÄCHE

BRUTTOMIETE: 640,00 €



01. OBERGESCHOSS | TOP 009

Wohnküche	22,63 m ²
Bad/WC	5,08 m ²
Zimmer	9,63 m ²
Loggia	4,13 m ²
Wohnnutzfläche	41,47 m²

TOP 009

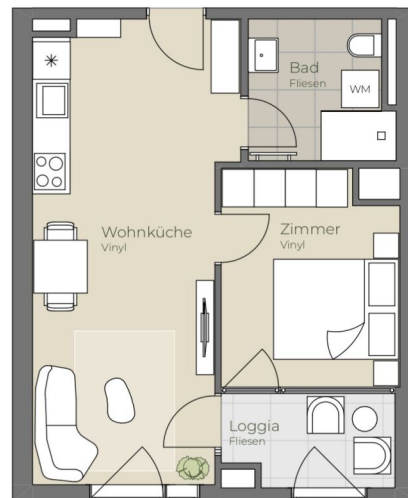

Die in der Planarstellung dargestellte Möblierung ist schematisch und dient ausschließlich zur Illustration. Diese Darstellungen sind unverbindliche Plankopien. Der Planung und Ausführung sind Änderungen vorbehalten. Sämtliche Maße sind Rohbaumaße.



highfive-living.at

2 ZIMMER 37,34 m² WOHNFLÄCHE

BRUTTOMIETE: 640,00 €



TOP 013

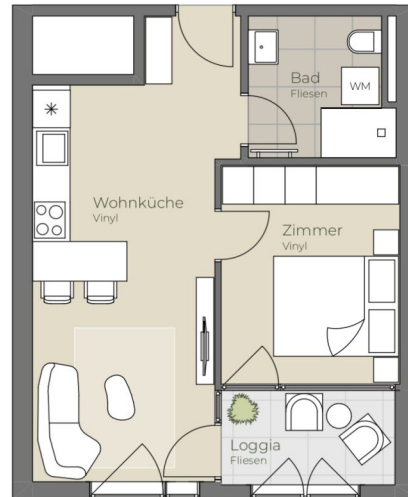

01. OBERGESCHOSS | TOP 013

Wohnküche	20,83 m ²
Bad/WC	5,08 m ²
Zimmer	10,04 m ²
Loggia	4,42 m ²
Wohnnutzfläche	40,37 m²



Die in der Plandarstellung dargestellte Möblierung ist schematisch und dient ausschließlich zur Illustration. Diese Darstellungen sind unverbindliche Plankopien. Der Planung und Ausführung sind Änderungen vorbehalten. Sämtliche Maße sind Rohbaumaße.

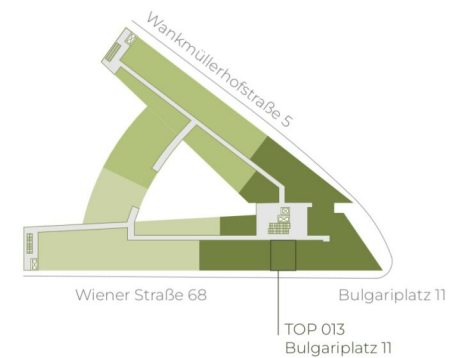

highfive-living.at

2 ZIMMER 35,95 m² WOHNFLÄCHE

BRUTTOMIETE: 620,00 €



TOP 015

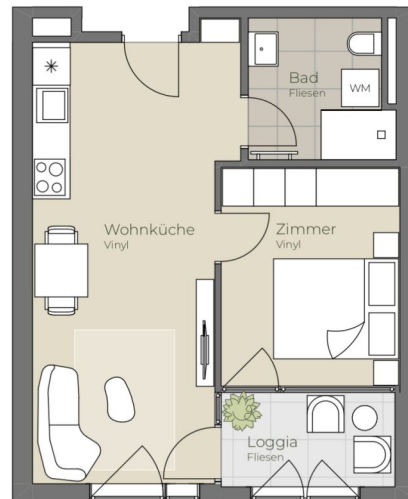

01. OBERGESCHOSS | TOP 015

Wohnküche	21,77 m ²
Bad/WC	5,08 m ²
Zimmer	10,04 m ²
Loggia	4,42 m ²
Wohnnutzfläche	41,31 m²



Die in der Plandarstellung dargestellte Möblierung ist schematisch und dient ausschließlich zur Illustration. Diese Darstellungen sind unverbindliche Plankopien. Der Planung und Ausführung sind Änderungen vorbehalten. Sämtliche Maße sind Rohbaumaße.

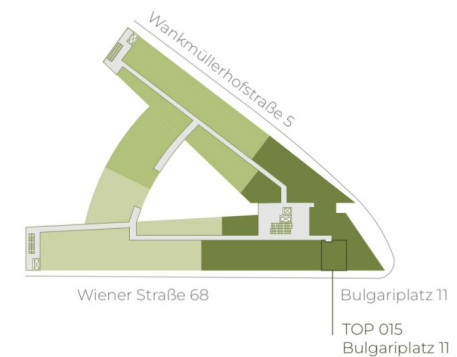

highfive-living.at

2 ZIMMER 36,89 m² WOHNFLÄCHE

BRUTTOMIETE: 630,01 €



01. OBERGESCHOSS | TOP 016

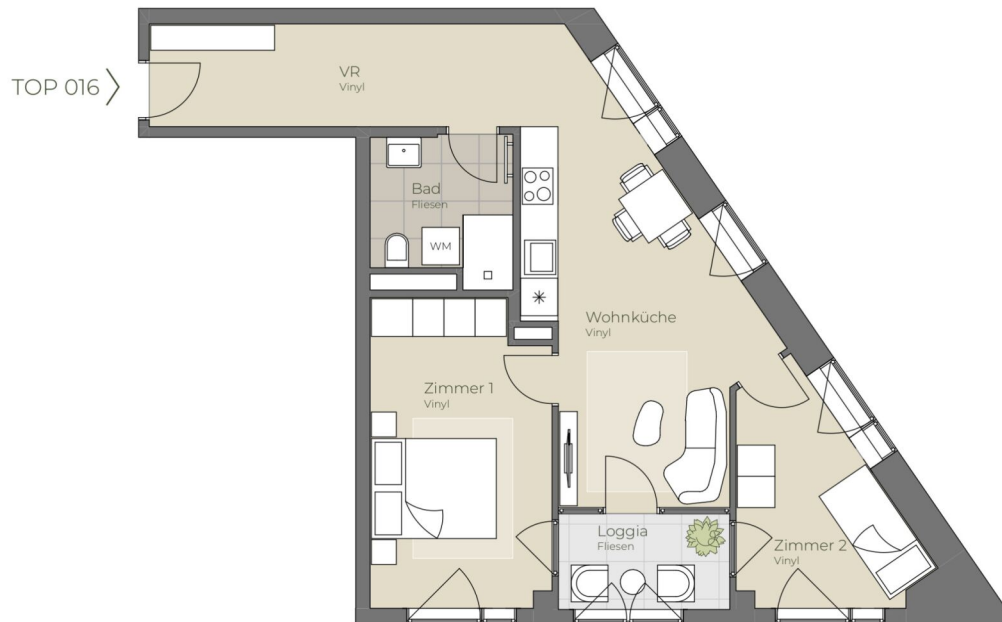

Wohnküche	19,87 m ²
Bad	5,10 m ²
Zimmer 1	13,73 m ²
Zimmer 2	8,50 m ²
VR	9,78 m ²
Loggia	4,32 m ²
Wohnnutzfläche	61,30 m²



Die in der Planarstellung dargestellte Möblierung ist schematisch und dient ausschließlich zur Illustration. Diese Darstellungen sind unverbindliche Plankopien. Der Planung und Ausführung sind Änderungen vorbehalten. Sämtliche Maße sind Rohbaumaße.

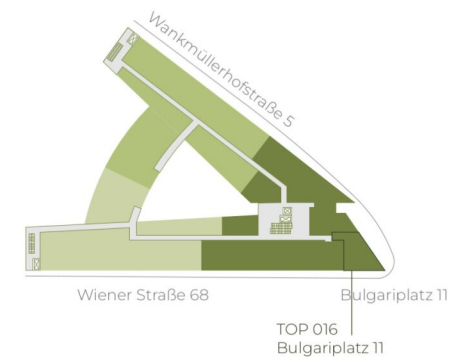

highfive-living.at

3 ZIMMER 56,98 m² WOHNFLÄCHE

BRUTTOMIETE: 930,00 €



01. OBERGESCHOSS | TOP 017

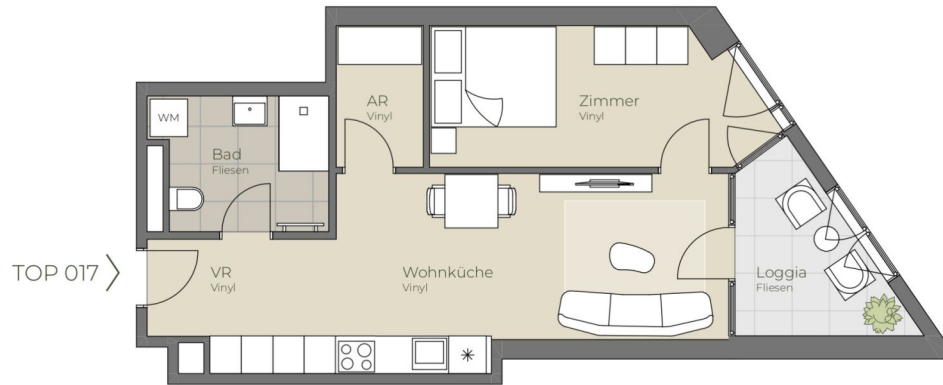

Wohnküche	19,19 m ²
Bad	5,80 m ²
Zimmer	11,35 m ²
AR	3,14 m ²
VR	4,80 m ²
Loggia	6,08 m ²
Wohnnutzfläche	50,36 m²



Die in der Plandarstellung dargestellte Möblierung ist schematisch und dient ausschließlich zur Illustration. Diese Darstellungen sind unverbindliche Plankopien. Der Planung und Ausführung sind Änderungen vorbehalten. Sämtliche Maße sind Rohbaumaße.

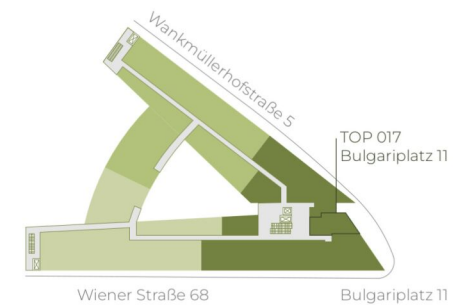

highfive-living.at

2 ZIMMER 44,28 m² WOHNFLÄCHE

BRUTTOMIETE: 720,01 €



01. OBERGESCHOSS | TOP 019

Wohnküche	27,06 m ²
Bad/WC	5,08 m ²
Zimmer	8,55 m ²
Loggia	3,13 m ²
Wohnnutzfläche	43,82 m²



Die in der Plandarstellung dargestellte Möblierung ist schematisch und dient ausschließlich zur Illustration. Diese Darstellungen sind unverbindliche Plankopien. Der Planung und Ausführung sind Änderungen vorbehalten. Sämtliche Maße sind Rohbaumaße.



highfive-living.at

2 ZIMMER 40,69 m² WOHNFLÄCHE

BRUTTOMIETE: 660,01 €



01. OBERGESCHOSS | TOP 021

Wohnküche	21,17 m ²
Bad/WC	5,08 m ²
Zimmer	10,04 m ²
Loggia	4,42 m ²
Wohnnutzfläche	40,71 m²

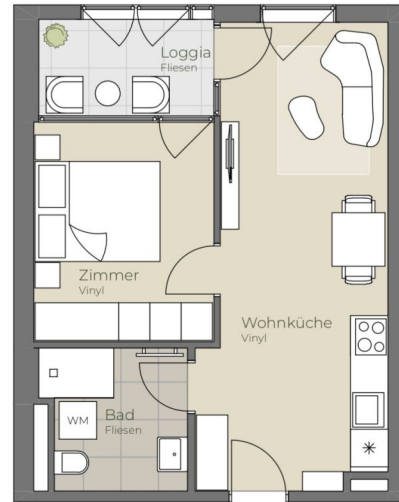

TOP 021



Die in der Plandarstellung dargestellte Möblierung ist schematisch und dient ausschließlich zur Illustration. Diese Darstellungen sind unverbindliche Plankopien. Der Planung und Ausführung sind Änderungen vorbehalten. Sämtliche Maße sind Rohbaumaße.



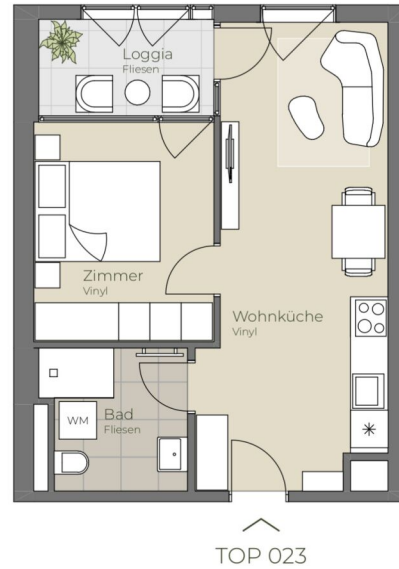

01. OBERGESCHOSS | TOP 023

Wohnküche	20,96 m ²
Bad/WC	5,08 m ²
Zimmer	10,04 m ²
Loggia	4,42 m ²
Wohnnutzfläche	40,50 m²



Die in der Plandarstellung dargestellte Möblierung ist schematisch und dient ausschließlich zur Illustration. Diese Darstellungen sind unverbindliche Plankopien. Der Planung und Ausführung sind Änderungen vorbehalten. Sämtliche Maße sind Rohbaumaße.



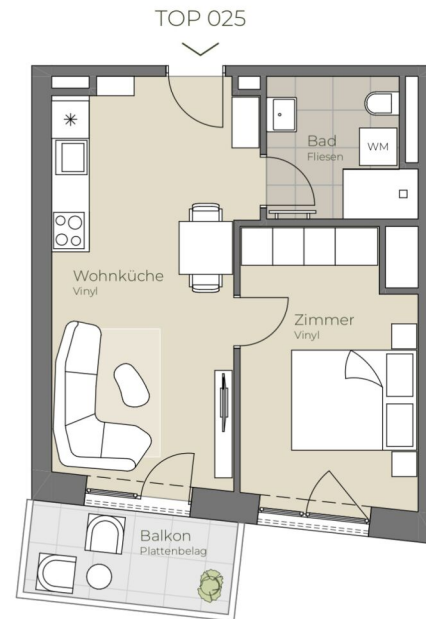

01. OBERGESCHOSS | TOP 025

Wohnküche	19,57 m ²
Bad/WC	5,08 m ²
Zimmer	11,85 m ²
Wohnnutzfläche	36,50 m²
Balkon	4,95 m ²



Die in der Planarstellung dargestellte Möblierung ist schematisch und dient ausschließlich zur Illustration. Diese Darstellungen sind unverbindliche Plankopien. Der Planung und Ausführung sind Änderungen vorbehalten. Sämtliche Maße sind Rohbaumaße.



highfive-living.at

2 ZIMMER 36,5 m² WOHNFLÄCHE

BRUTTOMIETE: 630,01 €



01. OBERGESCHOSS | TOP 026

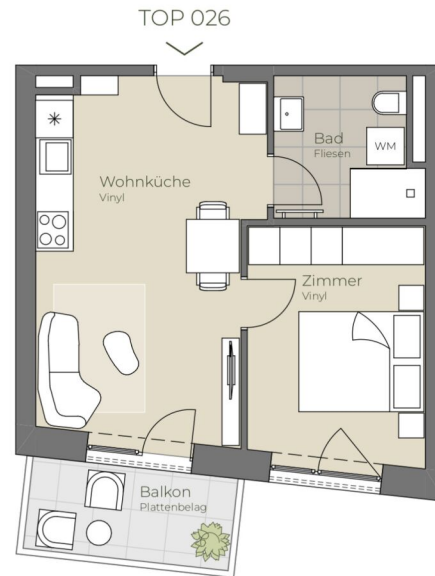

Wohnküche	19,66 m ²
Bad/WC	5,08 m ²
Zimmer	10,70 m ²
Wohnnutzfläche	35,44 m²
Balkon	4,95 m ²



Die in der Plandarstellung dargestellte Möblierung ist schematisch und dient ausschließlich zur Illustration. Diese Darstellungen sind unverbindliche Plankopien. Der Planung und Ausführung sind Änderungen vorbehalten. Sämtliche Maße sind Rohbaumaße.



highfive-living.at

2 ZIMMER 35,44 m² WOHNFLÄCHE

BRUTTOMIETE: 620,00 €



01. OBERGESCHOSS | TOP 027



Studio	26,97 m ²
Bad/WC	5,08 m ²
Wohnnutzfläche	32,05 m²
Balkon	5,09 m ²



Die in der Planarstellung dargestellte Möblierung ist schematisch und dient ausschließlich zur Illustration. Diese Darstellungen sind unverbindliche Plankopien. Der Planung und Ausführung sind Änderungen vorbehalten. Sämtliche Maße sind Rohbaumaße.



highfive-living.at

1 ZIMMER 32,05 m² WOHNFLÄCHE

BRUTTOMIETE: 580,01 €



01. OBERGESCHOSS | TOP 028

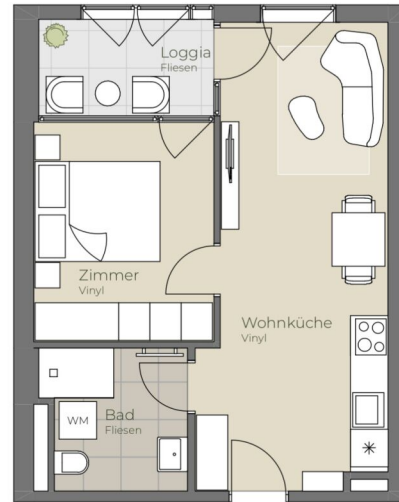

TOP 028

Wohnküche	21,17 m ²
Bad/WC	5,08 m ²
Zimmer	10,04 m ²
Loggia	4,42 m ²
Wohnnutzfläche	40,71 m²



Die in der Plandarstellung dargestellte Möblierung ist schematisch und dient ausschließlich zur Illustration. Diese Darstellungen sind unverbindliche Plankopien. Der Planung und Ausführung sind Änderungen vorbehalten. Sämtliche Maße sind Rohbaumaße.



highfive-living.at

2 ZIMMER 36,29 m² WOHNFLÄCHE

BRUTTOMIETE: 630,01 €

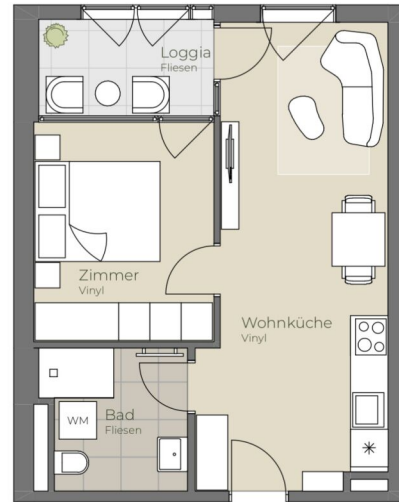

TOP 029

01. OBERGESCHOSS | TOP 029

Wohnküche	21,17 m ²
Bad/WC	5,08 m ²
Zimmer	10,04 m ²
Loggia	4,42 m ²
Wohnnutzfläche	40,71 m²



A4 | 1:100



Die in der Plandarstellung dargestellte Möblierung ist schematisch und dient ausschließlich zur Illustration. Diese Darstellungen sind unverbindliche Plankopien. Der Planung und Ausführung sind Änderungen vorbehalten. Sämtliche Maße sind Rohbaumaße.

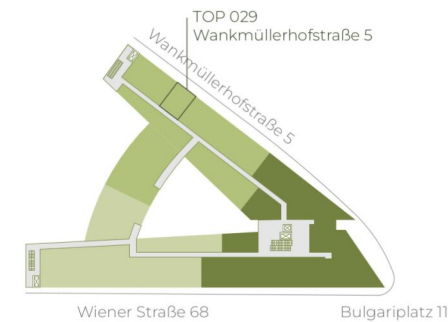

highfive-living.at

2 ZIMMER 36,29 m² WOHNFLÄCHE

BRUTTOMIETE: 630,01 €



01. OBERGESCHOSS | TOP 030

Wohnküche	20,94 m ²
Bad/WC	5,08 m ²
Zimmer	10,04 m ²
Loggia	4,42 m ²
Wohnnutzfläche	40,48 m²

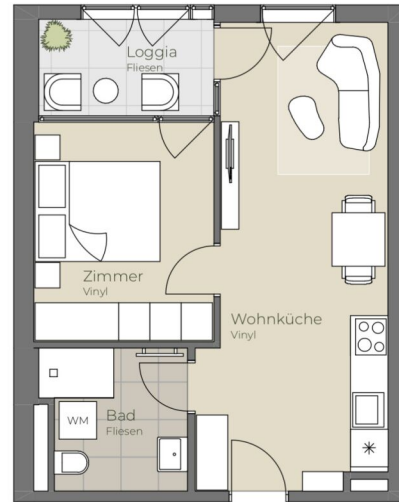

TOP 030



Die in der Plandarstellung dargestellte Möblierung ist schematisch und dient ausschließlich zur Illustration. Diese Darstellungen sind unverbindliche Plankopien. Der Planung und Ausführung sind Änderungen vorbehalten. Sämtliche Maße sind Rohbaumaße.





01. OBERGESCHOSS | TOP 031

Wohnküche	20,90 m ²
Bad/WC	5,08 m ²
Zimmer	10,22 m ²
Loggia	4,61 m ²
Wohnnutzfläche	40,81 m²

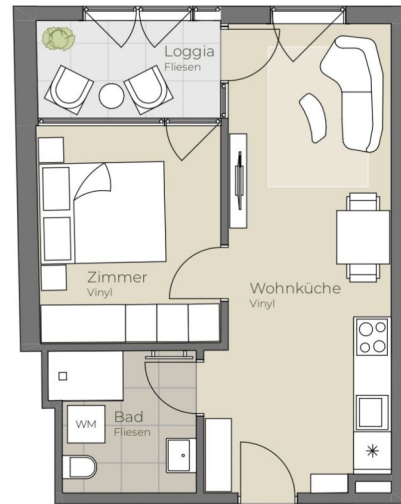

TOP 031



Die in der Plandarstellung dargestellte Möblierung ist schematisch und dient ausschließlich zur Illustration. Diese Darstellungen sind unverbindliche Plankopien. Der Planung und Ausführung sind Änderungen vorbehalten. Sämtliche Maße sind Rohbaumaße.





01. OBERGESCHOSS | TOP 032

Wohnküche	27,27 m ²
Bad/WC	5,39 m ²
Zimmer	11,28 m ²
AR	1,99 m ²
Loggia	4,37 m ²
Wohnnutzfläche	56,04 m²
Eigengarten	26,21 m ²



Die in der Plandarstellung dargestellte Möblierung ist schematisch und dient ausschließlich zur Illustration. Diese Darstellungen sind unverbindliche Plankopien. Der Planung und Ausführung sind Änderungen vorbehalten. Sämtliche Maße sind Rohbaumaße.





01. OBERGESCHOSS | TOP 033

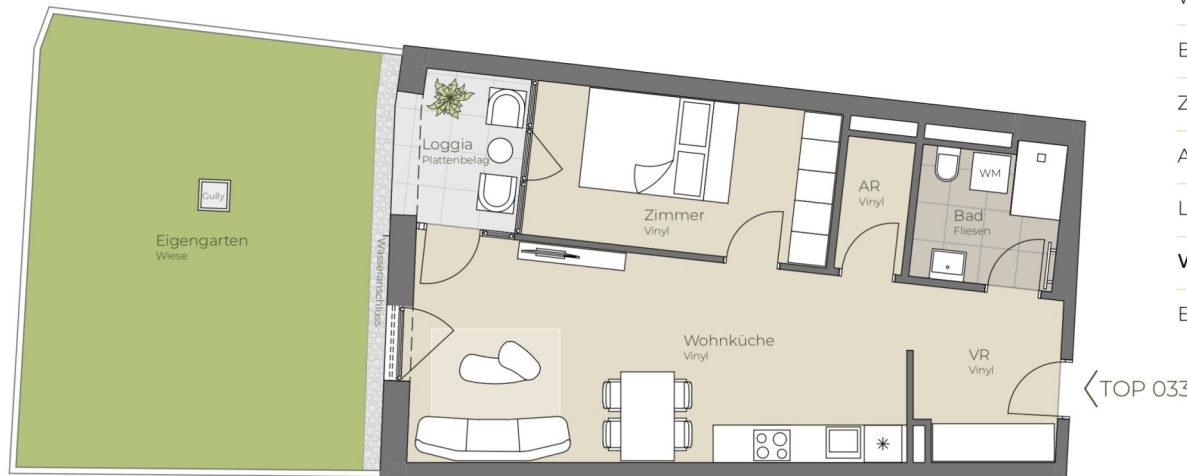

Wohnküche	26,32 m ²
Bad/WC	5,08 m ²
Zimmer	12,18 m ²
AR	2,37 m ²
Loggia	4,37 m ²
Wohnnutzfläche	56,62 m²
Eigengarten	41,55 m ²



Die in der Plandarstellung dargestellte Möblierung ist schematisch und dient ausschließlich zur Illustration. Diese Darstellungen sind unverbindliche Plankopien. Der Planung und Ausführung sind Änderungen vorbehalten. Sämtliche Maße sind Rohbaumaße.

highfive-living.at

2 ZIMMER 52,25 m² WOHNFLÄCHE

BRUTTOMIETE: 930,00 €



01. OBERGESCHOSS | TOP 036



Wohnküche	27,07 m ²
Bad	5,23 m ²
Zimmer 1	10,23 m ²
Zimmer 2	8,11 m ²
WC	1,70 m ²
VR	5,07 m ²
Loggia	4,51 m ²
Wohnnutzfläche	61,92 m²
Eigengarten	12,73 m ²



Die in der Plandarstellung dargestellte Möblierung ist schematisch und dient ausschließlich zur Illustration. Diese Darstellungen sind unverbindliche Plankopien. Der Planung und Ausführung sind Änderungen vorbehalten. Sämtliche Maße sind Rohbaumaße.



highfive-living.at

3 ZIMMER 57,27 m² WOHNFLÄCHE

BRUTTOMIETE: 1.010,00 €

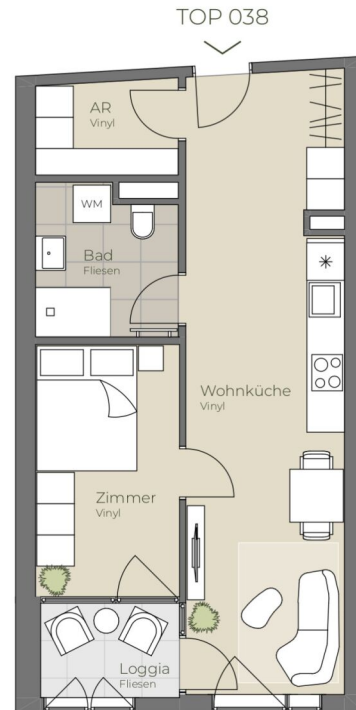

02. OBERGESCHOSS | TOP 038

Wohnküche	25,02 m ²
Bad/WC	5,32 m ²
Zimmer	9,29 m ²
AR	3,47 m ²
Loggia	3,38 m ²
Wohnnutzfläche	46,48 m²

Die in der Plandarstellung dargestellte Möblierung ist schematisch und dient ausschließlich zur Illustration. Diese Darstellungen sind unverbindliche Plankopien. Der Planung und Ausführung sind Änderungen vorbehalten. Sämtliche Maße sind Rohbaumaße.



highfive-living.at

2 ZIMMER 43,1 m² WOHNFLÄCHE

BRUTTOMIETE: 7 10,00 €

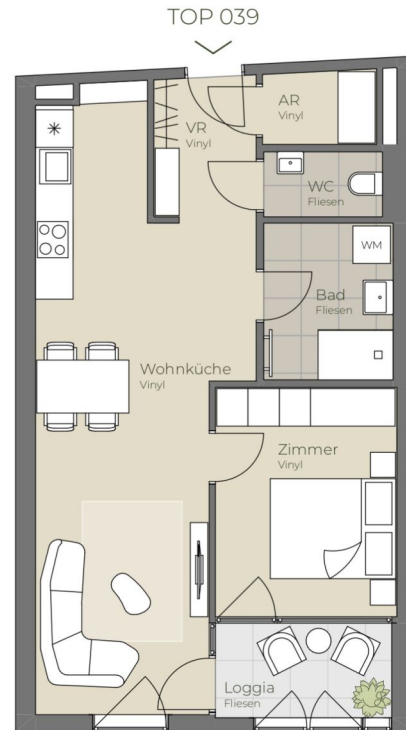

02. OBERGESCHOSS | TOP 039

Wohnküche	27,66 m ²
Bad	5,28 m ²
Zimmer	10,50 m ²
AR	2,14 m ²
WC	2,01 m ²
VR	3,76 m ²
Loggia	4,41 m ²
Wohnnutzfläche	55,76 m²



Ei

Die in der Plandarstellung dargestellte Möblierung ist schematisch und dient ausschließlich zur Illustration. Diese Darstellungen sind unverbindliche Plankopien. Der Planung und Ausführung sind Änderungen vorbehalten. Sämtliche Maße sind Rohbaumaße.

highfive-living.at



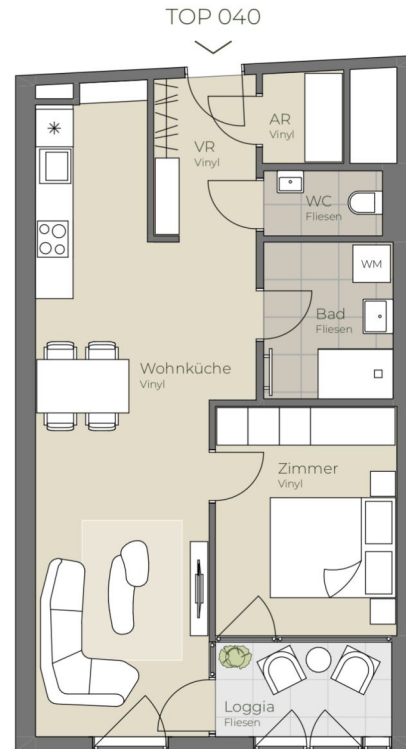

02. OBERGESCHOSS | TOP 040

Wohnküche	28,25 m ²
Bad	5,28 m ²
Zimmer	10,50 m ²
AR	1,90 m ²
WC	2,01 m ²
VR	4,29 m ²
Loggia	4,41 m ²
Wohnnutzfläche	56,64 m²



Die in der Plandarstellung dargestellte Möblierung ist schematisch und dient ausschließlich zur Illustration. Diese Darstellungen sind unverbindliche Plankopien. Der Planung und Ausführung sind Änderungen vorbehalten. Sämtliche Maße sind Rohbaumaße.



highfive-living.at

2 ZIMMER 52,23 m² WOHNFLÄCHE

BRUTTOMIETE: 860,00 €



TOP 041

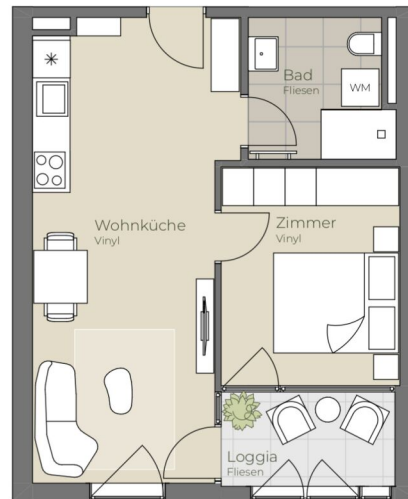

02. OBERGESCHOSS | TOP 041

Wohnküche	22,63 m ²
Bad/WC	5,08 m ²
Zimmer	10,04 m ²
Loggia	4,42 m ²
Wohnnutzfläche	42,17 m²



Die in der Plandarstellung dargestellte Möblierung ist schematisch und dient ausschließlich zur Illustration. Diese Darstellungen sind unverbindliche Plankopien. Der Planung und Ausführung sind Änderungen vorbehalten. Sämtliche Maße sind Rohbaumaße.

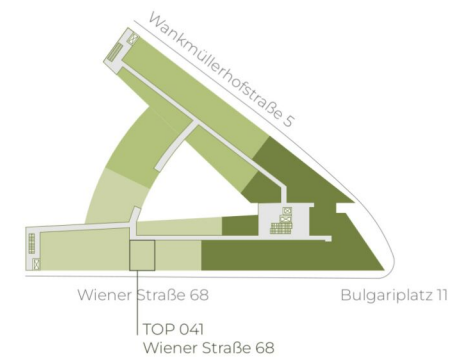

highfive-living.at

2 ZIMMER 37,75 m² WOHNFLÄCHE

BRUTTOMIETE: 649,01 €



TOP 042

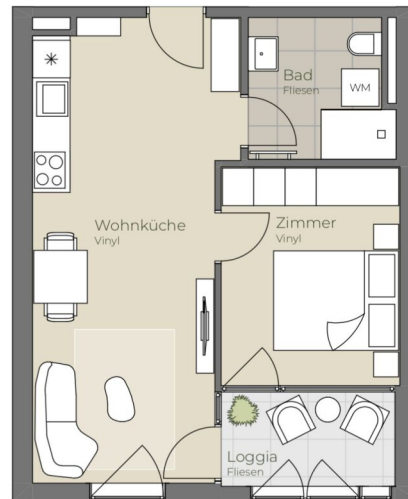

02. OBERGESCHOSS | TOP 042

Wohnküche	22,63 m ²
Bad/WC	5,08 m ²
Zimmer	10,04 m ²
Loggia	4,42 m ²
Wohnnutzfläche	42,17 m²



Die in der Plandarstellung dargestellte Möblierung ist schematisch und dient ausschließlich zur Illustration. Diese Darstellungen sind unverbindliche Plankopien. Der Planung und Ausführung sind Änderungen vorbehalten. Sämtliche Maße sind Rohbaumaße.

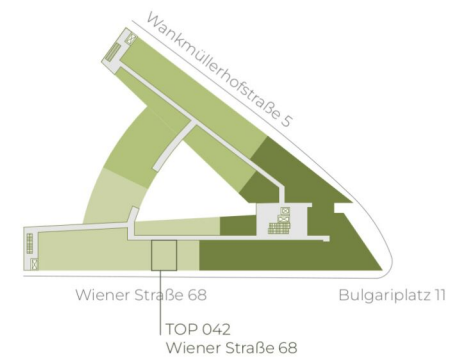

highfive-living.at

2 ZIMMER 37,75 m² WOHNFLÄCHE

BRUTTOMIETE: 649,01 €



TOP 043

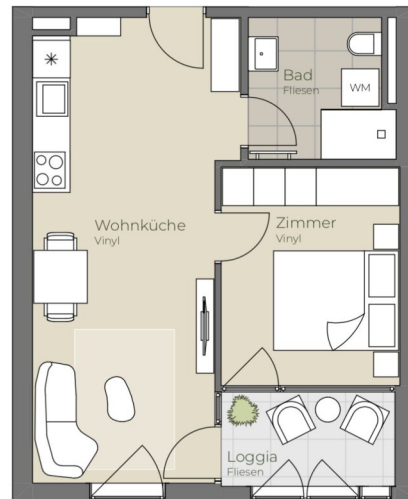

02. OBERGESCHOSS | TOP 043

Wohnküche	22,63 m ²
Bad/WC	5,08 m ²
Zimmer	10,04 m ²
Loggia	4,42 m ²
Wohnnutzfläche	42,17 m²



Die in der Plandarstellung dargestellte Möblierung ist schematisch und dient ausschließlich zur Illustration. Diese Darstellungen sind unverbindliche Plankopien. Der Planung und Ausführung sind Änderungen vorbehalten. Sämtliche Maße sind Rohbaumaße.

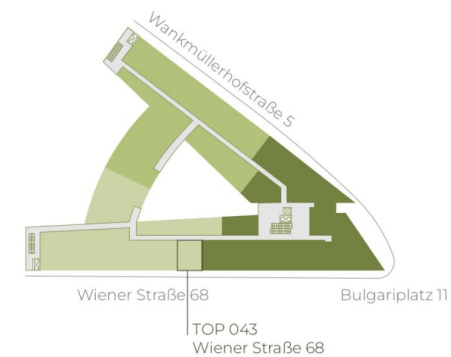

highfive-living.at

2 ZIMMER 37,75 m² WOHNFLÄCHE

BRUTTOMIETE: 649,01 €



TOP 044

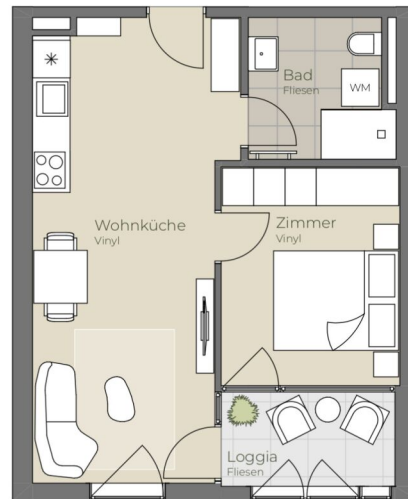

02. OBERGESCHOSS | TOP 044

Wohnküche	22,63 m ²
Bad/WC	5,08 m ²
Zimmer	10,04 m ²
Loggia	4,42 m ²
Wohnnutzfläche	42,17 m²



Die in der Plandarstellung dargestellte Möblierung ist schematisch und dient ausschließlich zur Illustration. Diese Darstellungen sind unverbindliche Plankopien. Der Planung und Ausführung sind Änderungen vorbehalten. Sämtliche Maße sind Rohbaumaße.



highfive-living.at

2 ZIMMER 37,75 m² WOHNFLÄCHE

BRUTTOMIETE: 649,01 €



02. OBERGESCHOSS | TOP 045

Wohnküche	22,63 m ²
Bad/WC	5,08 m ²
Zimmer	9,63 m ²
Loggia	4,13 m ²
Wohnnutzfläche	41,47 m²

TOP 045

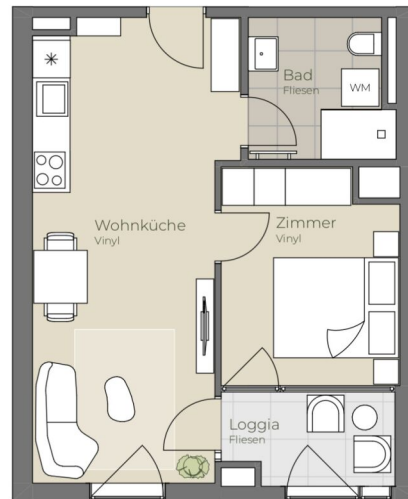

Die in der Plandarstellung dargestellte Möblierung ist schematisch und dient ausschließlich zur Illustration. Diese Darstellungen sind unverbindliche Plankopien. Der Planung und Ausführung sind Änderungen vorbehalten. Sämtliche Maße sind Rohbaumaße.



highfive-living.at

2 ZIMMER 37,34 m² WOHNFLÄCHE

BRUTTOMIETE: 649,01 €



TOP 049



02. OBERGESCHOSS | TOP 049

Wohnküche	20,83 m ²
Bad/WC	5,08 m ²
Zimmer	10,04 m ²
Loggia	4,42 m ²
Wohnnutzfläche	40,37 m²

Ein P

highfive-living.at



Die in der Plandarstellung dargestellte Möblierung ist schematisch und dient ausschließlich zur Illustration. Diese Darstellungen sind unverbindliche Plankopien. Der Planung und Ausführung sind Änderungen vorbehalten. Sämtliche Maße sind Rohbaumaße.





02. OBERGESCHOSS | TOP 050

Wohnküche	22,63 m ²
Bad/WC	5,08 m ²
Zimmer	10,04 m ²
Loggia	4,42 m ²
Wohnnutzfläche	42,17 m²

TOP 050

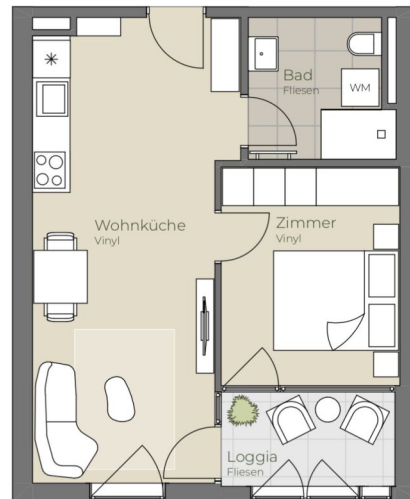

Die in der Planarstellung dargestellte Möblierung ist schematisch und dient ausschließlich zur Illustration. Diese Darstellungen sind unverbindliche Plankopien. Der Planung und Ausführung sind Änderungen vorbehalten. Sämtliche Maße sind Rohbaumaße.



Ei



highfive-living.at

2 ZIMMER 37,75 m² WOHNFLÄCHE

BRUTTOMIETE: 649,01 €



02. OBERGESCHOSS | TOP 051

Wohnküche	21,77 m ²
Bad/WC	5,08 m ²
Zimmer	10,04 m ²
Loggia	4,42 m ²
Wohnnutzfläche	41,31 m²



Die in der Planarstellung dargestellte Möblierung ist schematisch und dient ausschließlich zur Illustration. Diese Darstellungen sind unverbindliche Plankopien. Der Planung und Ausführung sind Änderungen vorbehalten. Sämtliche Maße sind Rohbaumaße.



Ei

highfive-living.at

2 ZIMMER 36,89 m² WOHNFLÄCHE

BRUTTOMIETE: 640,00 €



02. OBERGESCHOSS | TOP 052



Wohnküche	19,87 m ²
Bad	5,10 m ²
Zimmer 1	13,73 m ²
Zimmer 2	8,50 m ²
VR	9,78 m ²
Loggia	4,32 m ²
Wohnnutzfläche	61,30 m²



Die in der Plandarstellung dargestellte Möblierung ist schematisch und dient ausschließlich zur Illustration. Diese Darstellungen sind unverbindliche Plankopien. Der Planung und Ausführung sind Änderungen vorbehalten. Sämtliche Maße sind Rohbaumaße.



highfive-living.at

3 ZIMMER 56,98 m² WOHNFLÄCHE

BRUTTOMIETE: 949,01 €



02. OBERGESCHOSS | TOP 053

Wohnküche	19,19 m ²
Bad	5,96 m ²
Zimmer	11,35 m ²
AR	3,14 m ²
VR	4,80 m ²
Loggia	6,08 m ²
Wohnnutzfläche	50,52 m²

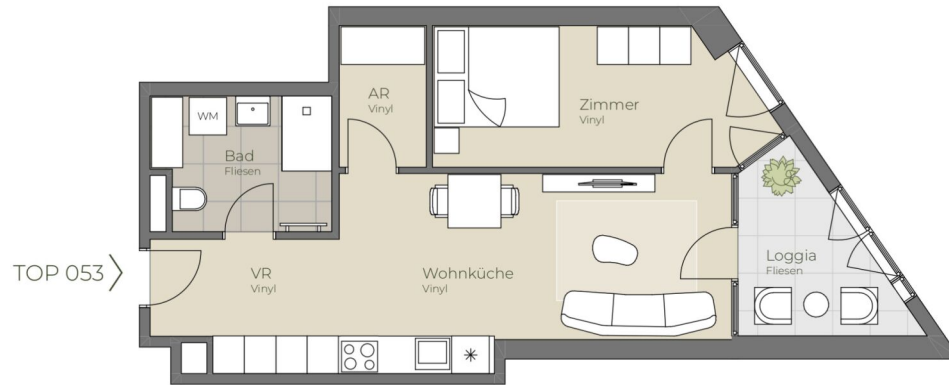

Die in der Planarstellung dargestellte Möblierung ist schematisch und dient ausschließlich zur Illustration. Diese Darstellungen sind unverbindliche Plankopien. Der Planung und Ausführung sind Änderungen vorbehalten. Sämtliche Maße sind Rohbaumaße.

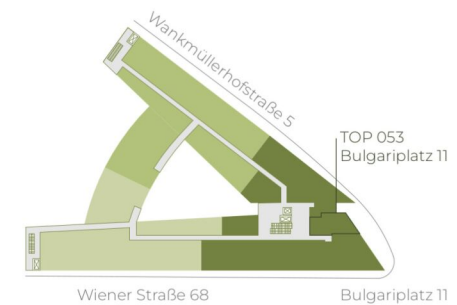

highfive-living.at

2 ZIMMER 44,44 m² WOHNFLÄCHE

BRUTTOMIETE: 730,00 €



02. OBERGESCHOSS | TOP 054

Wohnküche	16,77 m ²
Bad/WC	6,52 m ²
Zimmer	10,15 m ²
VR	5,65 m ²
Loggia	4,93 m ²
Wohnnutzfläche	44,02 m²

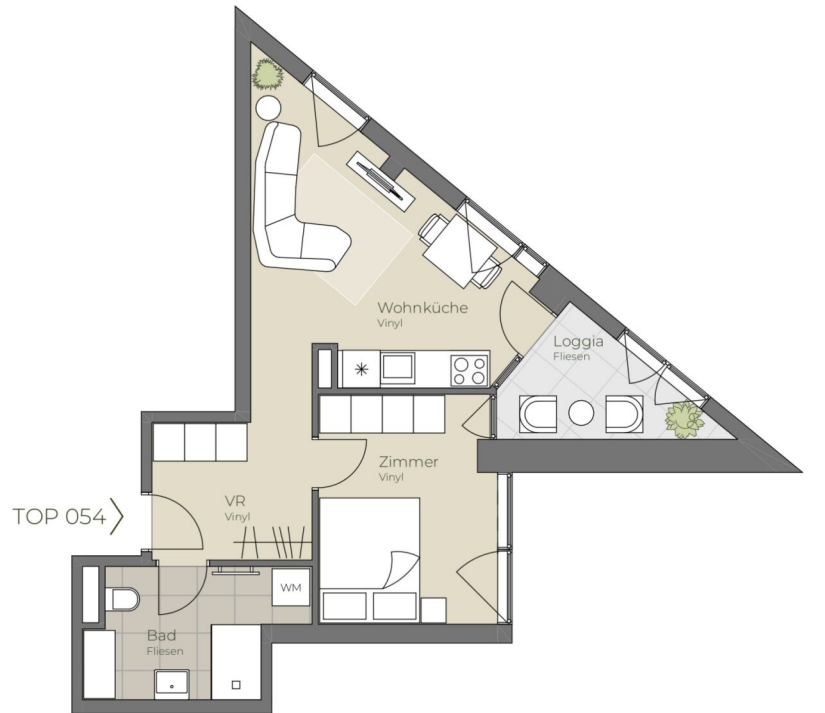

Die in der Plandarstellung dargestellte Möblierung ist schematisch und dient ausschließlich zur Illustration. Diese Darstellungen sind unverbindliche Plankopien. Der Planung und Ausführung sind Änderungen vorbehalten. Sämtliche Maße sind Rohbaumaße.

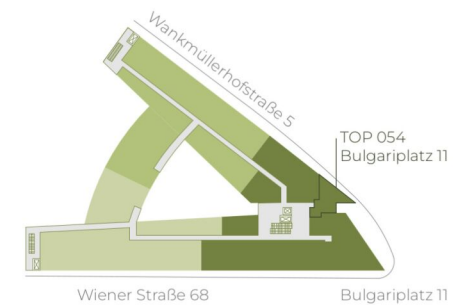

highfive-living.at

2 ZIMMER 39,09 m² WOHNFLÄCHE

BRUTTOMIETE: 660,01 €



02. OBERGESCHOSS | TOP 055

Wohnküche	27,06 m ²
Bad/WC	5,08 m ²
Zimmer	8,55 m ²
Loggia	3,13 m ²
Wohnnutzfläche	43,82 m²

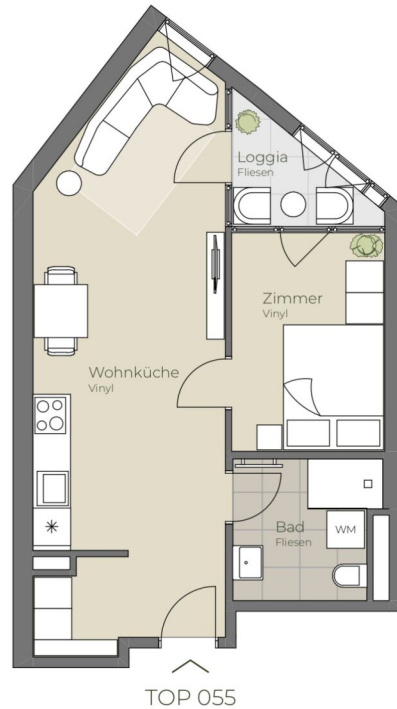

Die in der Plandarstellung dargestellte Möblierung ist schematisch und dient ausschließlich zur Illustration. Diese Darstellungen sind unverbindliche Plankopien. Der Planung und Ausführung sind Änderungen vorbehalten. Sämtliche Maße sind Rohbaumaße.

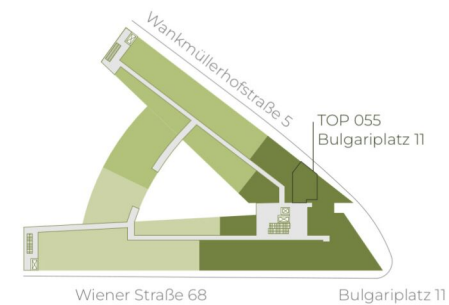

highfive-living.at

2 ZIMMER 40,69 m² WOHNFLÄCHE

BRUTTOMIETE: 670,00 €



02. OBERGESCHOSS | TOP 056

Wohnküche	29,69 m ²
Bad/WC	5,68 m ²
Zimmer	8,16 m ²
Loggia	3,48 m ²
Wohnnutzfläche	47,01 m²

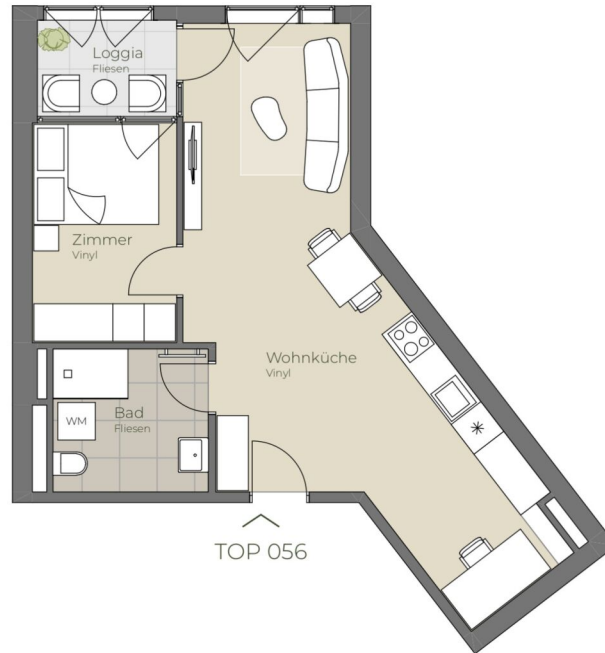

Die in der Plandarstellung dargestellte Möblierung ist schematisch und dient ausschließlich zur Illustration. Diese Darstellungen sind unverbindliche Plankopien. Der Planung und Ausführung sind Änderungen vorbehalten. Sämtliche Maße sind Rohbaumaße.



highfive-living.at

2 ZIMMER 43,53 m² WOHNFLÄCHE

BRUTTOMIETE: 740,00 €



02. OBERGESCHOSS | TOP 057

Wohnküche	21,04 m ²
Bad/WC	5,08 m ²
Zimmer	10,04 m ²
Loggia	4,42 m ²
Wohnnutzfläche	40,58 m²

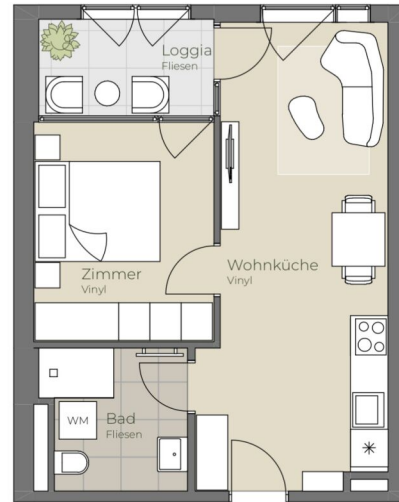

TOP 057



Ein



Die in der Plandarstellung dargestellte Möblierung ist schematisch und dient ausschließlich zur Illustration. Diese Darstellungen sind unverbindliche Plankopien. Der Planung und Ausführung sind Änderungen vorbehalten. Sämtliche Maße sind Rohbaumaße.

highfive-living.at

2 ZIMMER 36,16 m² WOHNFLÄCHE

BRUTTOMIETE: 640,01 €



02. OBERGESCHOSS | TOP 058

Wohnküche	21,17 m ²
Bad/WC	5,08 m ²
Zimmer	10,04 m ²
Loggia	4,42 m ²
Wohnnutzfläche	40,71 m²

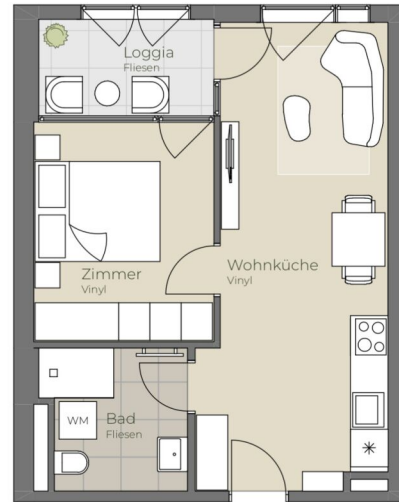

TOP 058



A4 | 1:100



Die in der Plandarstellung dargestellte Möblierung ist schematisch und dient ausschließlich zur Illustration. Diese Darstellungen sind unverbindliche Plankopien. Der Planung und Ausführung sind Änderungen vorbehalten. Sämtliche Maße sind Rohbaumaße.

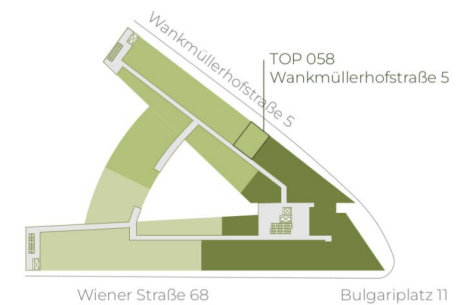

highfive-living.at

2 ZIMMER 36,29 m² WOHNFLÄCHE

BRUTTOMIETE: 640,00 €



02. OBERGESCHOSS | TOP 059

Wohnküche	20,96 m ²
Bad/WC	5,08 m ²
Zimmer	10,04 m ²
Loggia	4,42 m ²
Wohnnutzfläche	40,50 m²

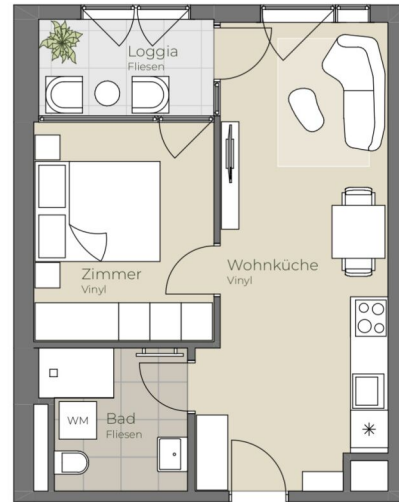

TOP 059



Ei

highfive-living.at



Die in der Plandarstellung dargestellte Möblierung ist schematisch und dient ausschließlich zur Illustration. Diese Darstellungen sind unverbindliche Plankopien. Der Planung und Ausführung sind Änderungen vorbehalten. Sämtliche Maße sind Rohbaumaße.



02. OBERGESCHOSS | TOP 060

Wohnküche	21,17 m ²
Bad/WC	5,08 m ²
Zimmer	10,04 m ²
Loggia	4,42 m ²
Wohnnutzfläche	40,71 m²

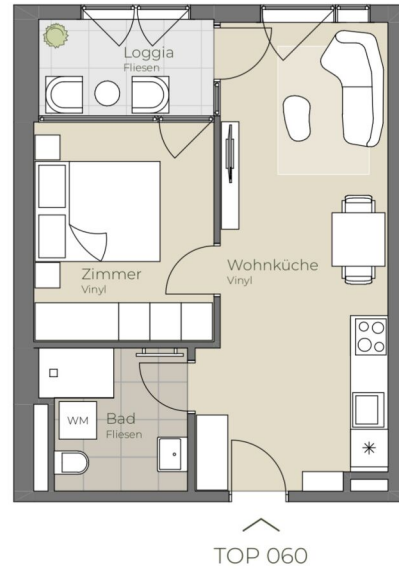

Ein



Die in der Plandarstellung dargestellte Möblierung ist schematisch und dient ausschließlich zur Illustration. Diese Darstellungen sind unverbindliche Plankopien. Der Planung und Ausführung sind Änderungen vorbehalten. Sämtliche Maße sind Rohbaumaße.

highfive-living.at

2 ZIMMER 36,29 m² WOHNFLÄCHE

BRUTTOMIETE: 640,00 €

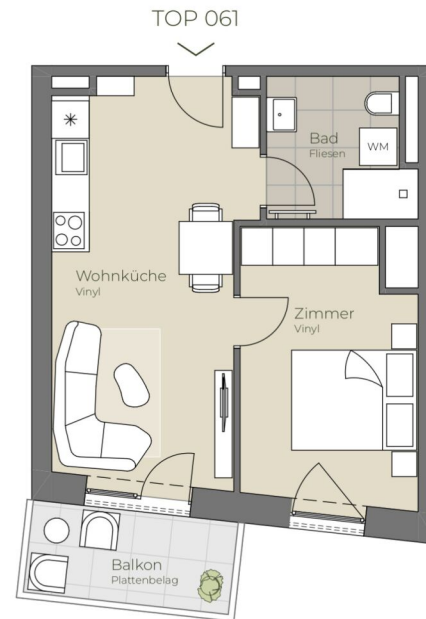

02. OBERGESCHOSS | TOP 061

Wohnküche	19,57 m ²
Bad/WC	5,08 m ²
Zimmer	11,85 m ²
Wohnnutzfläche	36,50 m²
Balkon	4,95 m ²



Die in der Planarstellung dargestellte Möblierung ist schematisch und dient ausschließlich zur Illustration. Diese Darstellungen sind unverbindliche Plankopien. Der Planung und Ausführung sind Änderungen vorbehalten. Sämtliche Maße sind Rohbaumaße.



highfive-living.at

2 ZIMMER 36,5 m² WOHNFLÄCHE

BRUTTOMIETE: 640,01 €



02. OBERGESCHOSS | TOP 062

Wohnküche	19,66 m ²
Bad/WC	5,08 m ²
Zimmer	10,70 m ²
Wohnnutzfläche	35,44 m²
Balkon	4,95 m ²

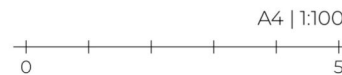
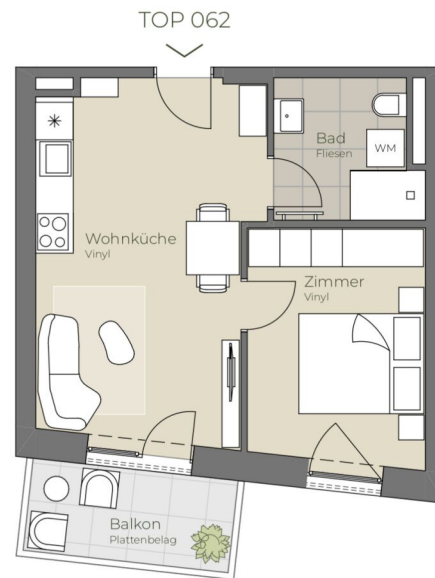

Die in der Plandarstellung dargestellte Möblierung ist schematisch und dient ausschließlich zur Illustration. Diese Darstellungen sind unverbindliche Plankopien. Der Planung und Ausführung sind Änderungen vorbehalten. Sämtliche Maße sind Rohbaumaße.



highfive-living.at

2 ZIMMER 35,44 m² WOHNFLÄCHE

BRUTTOMIETE: 630,00 €



02. OBERGESCHOSS | TOP 063

Studio	26,97 m ²
Bad/WC	5,08 m ²
Wohnnutzfläche	32,05 m²
Balkon	5,09 m ²



Die in der Plandarstellung dargestellte Möblierung ist schematisch und dient ausschließlich zur Illustration. Diese Darstellungen sind unverbindliche Plankopien. Der Planung und Ausführung sind Änderungen vorbehalten. Sämtliche Maße sind Rohbaumaße.



highfive-living.at

1 ZIMMER 32,05 m² WOHNFLÄCHE

BRUTTOMIETE: 590,00 €



02. OBERGESCHOSS | TOP 064

Wohnküche	21,17 m ²
Bad/WC	5,08 m ²
Zimmer	10,04 m ²
Loggia	4,42 m ²
Wohnnutzfläche	40,71 m²

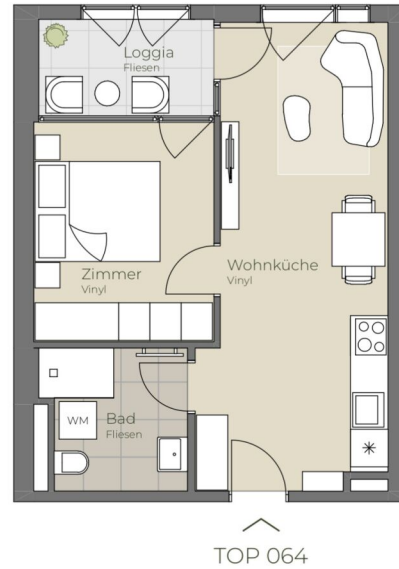

Die in der Plandarstellung dargestellte Möblierung ist schematisch und dient ausschließlich zur Illustration. Diese Darstellungen sind unverbindliche Plankopien. Der Planung und Ausführung sind Änderungen vorbehalten. Sämtliche Maße sind Rohbaumaße.



highfive-living.at

2 ZIMMER 36,29 m² WOHNFLÄCHE

BRUTTOMIETE: 640,00 €



02. OBERGESCHOSS | TOP 065

Wohnküche	21,17 m ²
Bad/WC	5,08 m ²
Zimmer	10,04 m ²
Loggia	4,42 m ²
Wohnnutzfläche	40,71 m²

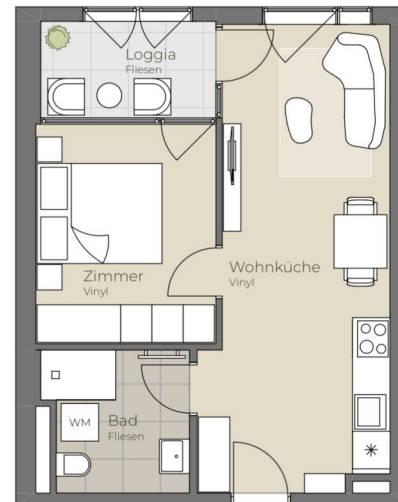

TOP 065



Die in der Plandarstellung dargestellte Möblierung ist schematisch und dient ausschließlich zur Illustration. Diese Darstellungen sind unverbindliche Plankopien. Der Planung und Ausführung sind Änderungen vorbehalten. Sämtliche Maße sind Rohbaumaße.

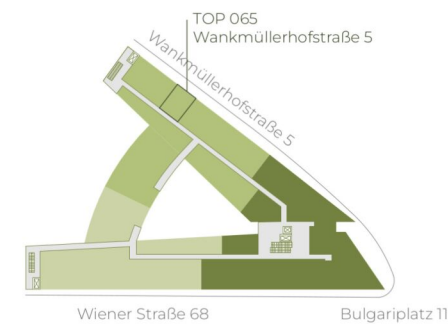

highfive-living.at

2 ZIMMER 36,29 m² WOHNFLÄCHE

BRUTTOMIETE: 640,00 €



02. OBERGESCHOSS | TOP 066

Wohnküche	20,94 m ²
Bad/WC	5,08 m ²
Zimmer	10,04 m ²
Loggia	4,42 m ²
Wohnnutzfläche	40,48 m²

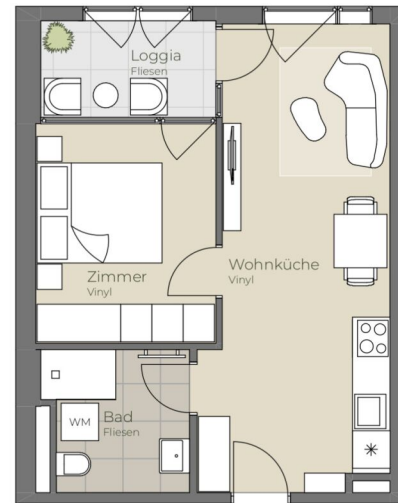

TOP 066



A4 | 1:100



Die in der Plandarstellung dargestellte Möblierung ist schematisch und dient ausschließlich zur Illustration. Diese Darstellungen sind unverbindliche Plankopien. Der Planung und Ausführung sind Änderungen vorbehalten. Sämtliche Maße sind Rohbaumaße.





02. OBERGESCHOSS | TOP 067

Wohnküche	20,90 m ²
Bad/WC	5,08 m ²
Zimmer	10,22 m ²
Loggia	4,61 m ²
Wohnnutzfläche	40,81 m²

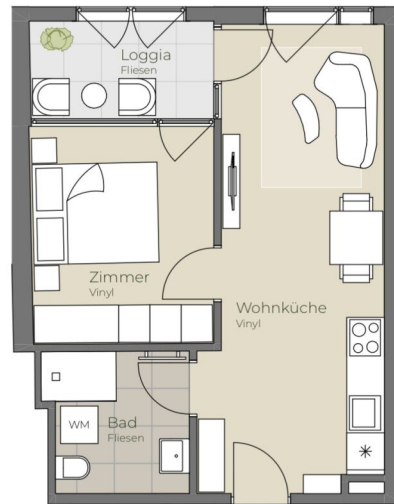

TOP 067



Die in der Plandarstellung dargestellte Möblierung ist schematisch und dient ausschließlich zur Illustration. Diese Darstellungen sind unverbindliche Plankopien. Der Planung und Ausführung sind Änderungen vorbehalten. Sämtliche Maße sind Rohbaumaße.



highfive-living.at

2 ZIMMER 36,2 m² WOHNFLÄCHE

BRUTTOMIETE: 640,00 €



02. OBERGESCHOSS | TOP 068

Wohnküche	27,27 m ²
Bad/WC	5,39 m ²
Zimmer	11,28 m ²
Loggia	4,37 m ²
Wohnnutzfläche	56,04 m²

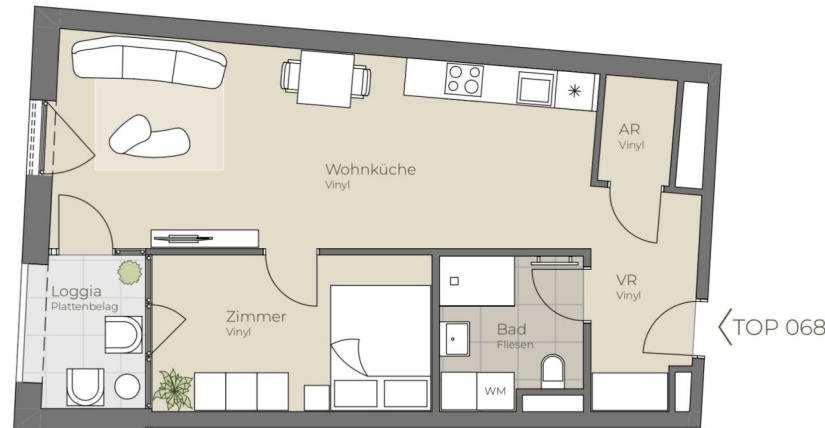

Die in der Plandarstellung dargestellte Möblierung ist schematisch und dient ausschließlich zur Illustration. Diese Darstellungen sind unverbindliche Plankopien. Der Planung und Ausführung sind Änderungen vorbehalten. Sämtliche Maße sind Rohbaumaße.





02. OBERGESCHOSS | TOP 069

Wohnküche	26,32 m ²
Bad/WC	5,08 m ²
Zimmer	12,18 m ²
AR	2,37 m ²
Loggia	4,37 m ²
Wohnnutzfläche	56,62 m²

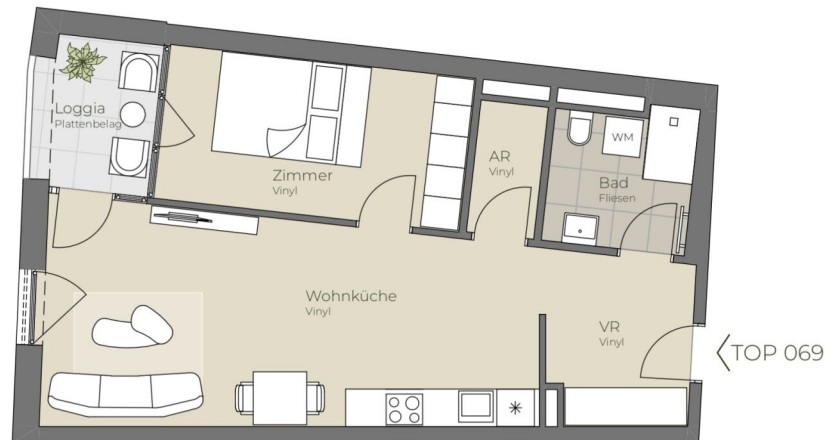

Die in der Plandarstellung dargestellte Möblierung ist schematisch und dient ausschließlich zur Illustration. Diese Darstellungen sind unverbindliche Plankopien. Der Planung und Ausführung sind Änderungen vorbehalten. Sämtliche Maße sind Rohbaumaße.





02. OBERGESCHOSS | TOP 070

Wohnküche	32,70 m ²
Bad	5,06 m ²
Zimmer 1	10,10 m ²
Zimmer 2	9,29 m ²
VR	4,62 m ²
Loggia	4,12 m ²
Wohnnutzfläche	65,89 m²

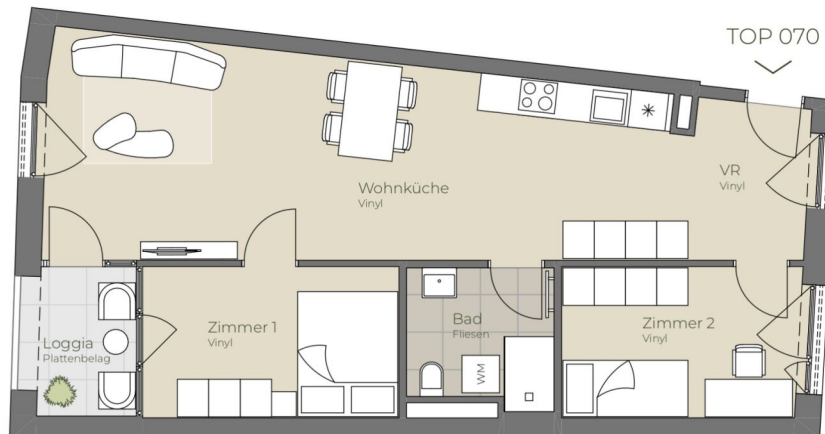

Die in der Plandarstellung dargestellte Möblierung ist schematisch und dient ausschließlich zur Illustration. Diese Darstellungen sind unverbindliche Plankopien. Der Planung und Ausführung sind Änderungen vorbehalten. Sämtliche Maße sind Rohbaumaße.



highfive-living.at

3 ZIMMER 61,77 m² WOHNFLÄCHE

BRUTTOMIETE: 1.040,00 €



02. OBERGESCHOSS | TOP 071

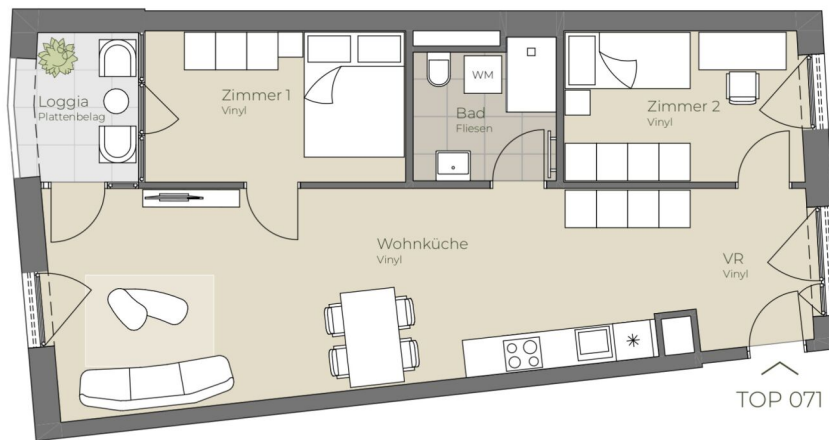

Wohnküche	32,29 m ²
Bad	5,08 m ²
Zimmer 1	10,25 m ²
Zimmer 2	9,29 m ²
VR	4,63 m ²
Loggia	4,39 m ²
Wohnnutzfläche	65,93 m²



Die in der Plandarstellung dargestellte Möblierung ist schematisch und dient ausschließlich zur Illustration. Diese Darstellungen sind unverbindliche Plankopien. Der Planung und Ausführung sind Änderungen vorbehalten. Sämtliche Maße sind Rohbaumaße.



highfive-living.at

3 ZIMMER 61,54 m² WOHNFLÄCHE

BRUTTOMIETE: 1.040,00 €



02. OBERGESCHOSS | TOP 072

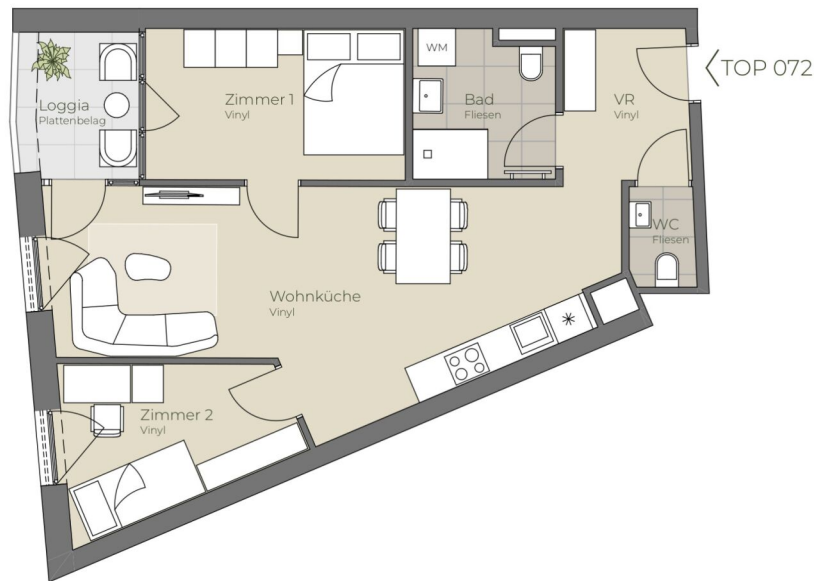

Wohnküche	27,07 m ²
Bad	5,23 m ²
Zimmer 1	10,23 m ²
Zimmer 2	8,11 m ²
WC	1,70 m ²
VR	5,07 m ²
Loggia	4,51 m ²
Wohnnutzfläche	61,92 m²



Die in der Plandarstellung dargestellte Möblierung ist schematisch und dient ausschließlich zur Illustration. Diese Darstellungen sind unverbindliche Plankopien. Der Planung und Ausführung sind Änderungen vorbehalten. Sämtliche Maße sind Rohbaumaße.



highfive-living.at

3 ZIMMER 57,27 m² WOHNFLÄCHE

BRUTTOMIETE: 949,01 €

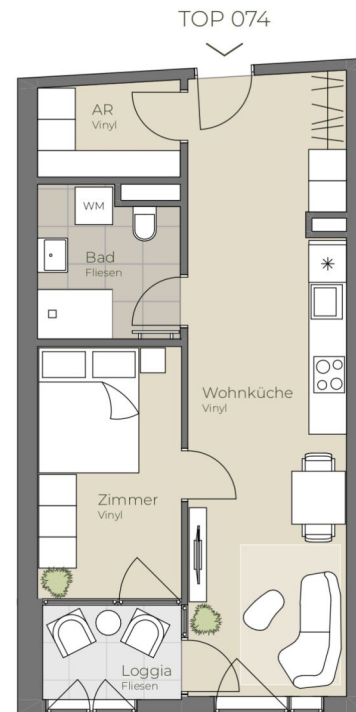

03. OBERGESCHOSS | TOP 074

Wohnküche	25,02 m ²
Bad/WC	5,32 m ²
Zimmer	9,29 m ²
AR	3,47 m ²
Loggia	3,38 m ²
Wohnnutzfläche	46,48 m²



Die in der Planarstellung dargestellte Möblierung ist schematisch und dient ausschließlich zur Illustration. Diese Darstellungen sind unverbindliche Plankopien. Der Planung und Ausführung sind Änderungen vorbehalten. Sämtliche Maße sind Rohbaumaße.



highfive-living.at

2 ZIMMER 43,1 m² WOHNFLÄCHE

BRUTTOMIETE: 720,01 €

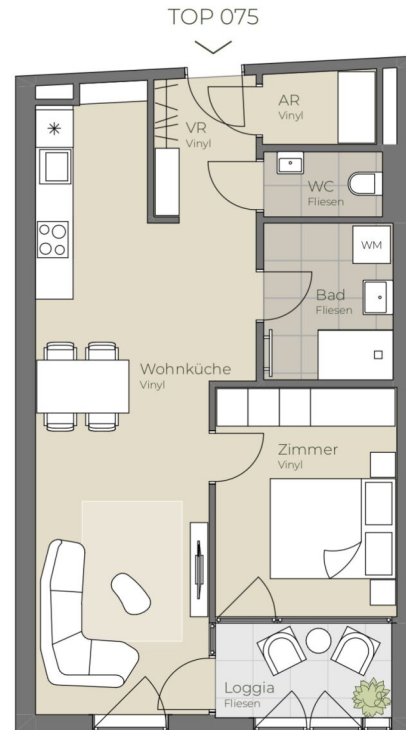

03. OBERGESCHOSS | TOP 075

Wohnküche	27,66 m ²
Bad	5,28 m ²
Zimmer	10,50 m ²
AR	2,14 m ²
WC	2,01 m ²
VR	3,76 m ²
Loggia	4,41 m ²
Wohnnutzfläche	55,76 m²



Die in der Plandarstellung dargestellte Möblierung ist schematisch und dient ausschließlich zur Illustration. Diese Darstellungen sind unverbindliche Plankopien. Der Planung und Ausführung sind Änderungen vorbehalten. Sämtliche Maße sind Rohbaumaße.



highfive-living.at

2 ZIMMER 51,35 m² WOHNFLÄCHE

BRUTTOMIETE: 860,00 €

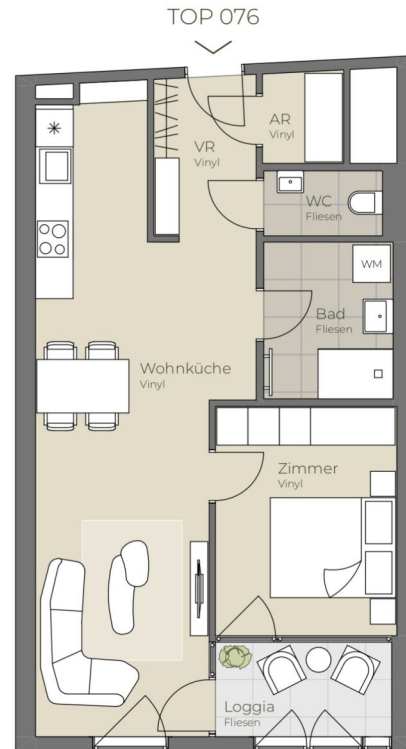

03. OBERGESCHOSS | TOP 076

Wohnküche	28,25 m ²
Bad	5,28 m ²
Zimmer	10,50 m ²
AR	1,90 m ²
WC	2,01 m ²
VR	4,29 m ²
Loggia	4,41 m ²
Wohnnutzfläche	56,64 m²



Die in der Plandarstellung dargestellte Möblierung ist schematisch und dient ausschließlich zur Illustration. Diese Darstellungen sind unverbindliche Plankopien. Der Planung und Ausführung sind Änderungen vorbehalten. Sämtliche Maße sind Rohbaumaße.



highfive-living.at

2 ZIMMER 52,23 m² WOHNFLÄCHE

BRUTTOMIETE: 870,00 €



TOP 077

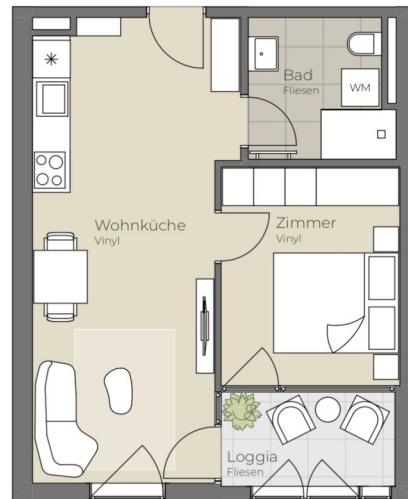

03. OBERGESCHOSS | TOP 077

Wohnküche	22,63 m ²
Bad/WC	5,08 m ²
Zimmer	10,04 m ²
Loggia	4,42 m ²
Wohnnutzfläche	42,17 m²



Die in der Plandarstellung dargestellte Möblierung ist schematisch und dient ausschließlich zur Illustration. Diese Darstellungen sind unverbindliche Plankopien. Der Planung und Ausführung sind Änderungen vorbehalten. Sämtliche Maße sind Rohbaumaße.

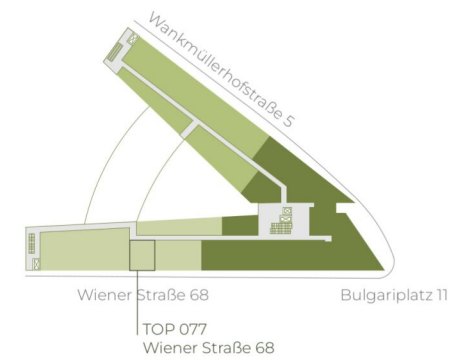

highfive-living.at

2 ZIMMER 37,75 m² WOHNFLÄCHE

BRUTTOMIETE: 660,01 €



TOP 078

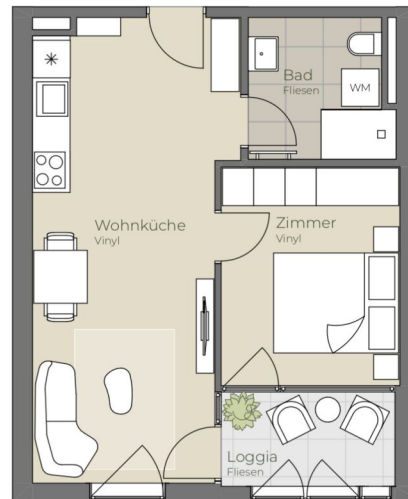

03. OBERGESCHOSS | TOP 078

Wohnküche	22,63 m ²
Bad/WC	5,08 m ²
Zimmer	10,04 m ²
Loggia	4,42 m ²
Wohnnutzfläche	42,17 m²



Die in der Plandarstellung dargestellte Möblierung ist schematisch und dient ausschließlich zur Illustration. Diese Darstellungen sind unverbindliche Plankopien. Der Planung und Ausführung sind Änderungen vorbehalten. Sämtliche Maße sind Rohbaumaße.

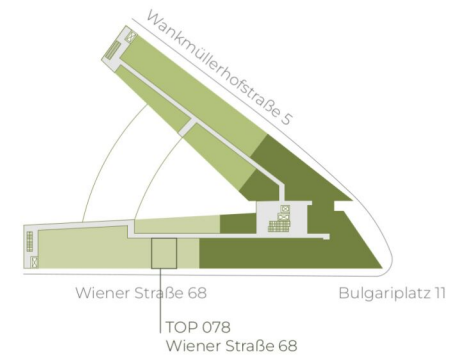

highfive-living.at

2 ZIMMER 37,75 m² WOHNFLÄCHE

BRUTTOMIETE: 660,01 €



TOP 079

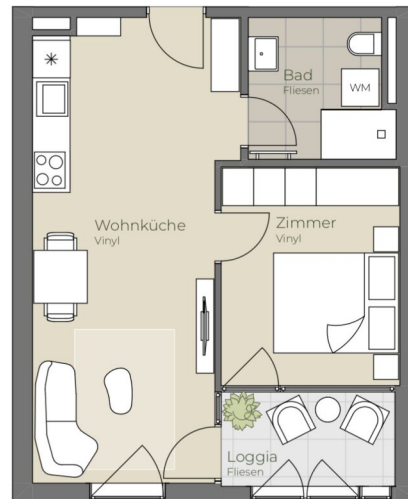

03. OBERGESCHOSS | TOP 079

Wohnküche	22,63 m ²
Bad/WC	5,08 m ²
Zimmer	10,04 m ²
Loggia	4,42 m ²
Wohnnutzfläche	42,17 m²



Die in der Plandarstellung dargestellte Möblierung ist schematisch und dient ausschließlich zur Illustration. Diese Darstellungen sind unverbindliche Plankopien. Der Planung und Ausführung sind Änderungen vorbehalten. Sämtliche Maße sind Rohbaumaße.

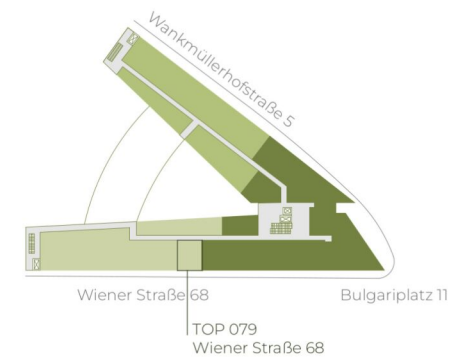

highfive-living.at

2 ZIMMER 37,75 m² WOHNFLÄCHE

BRUTTOMIETE: 660,01 €



TOP 081

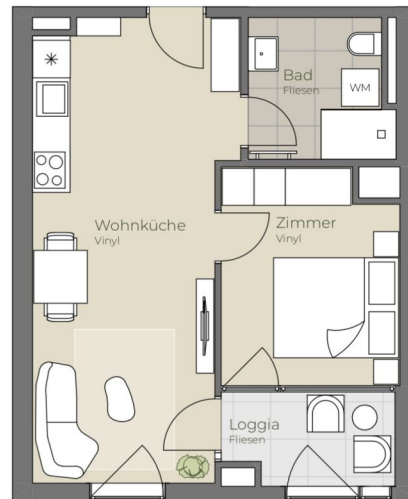

03. OBERGESCHOSS | TOP 081

Wohnküche	22,63 m ²
Bad/WC	5,08 m ²
Zimmer	9,63 m ²
Loggia	4,13 m ²
Wohnnutzfläche	41,47 m²



Die in der Plandarstellung dargestellte Möblierung ist schematisch und dient ausschließlich zur Illustration. Diese Darstellungen sind unverbindliche Plankopien. Der Planung und Ausführung sind Änderungen vorbehalten. Sämtliche Maße sind Rohbaumaße.



highfive-living.at

2 ZIMMER 37,34 m² WOHNFLÄCHE

BRUTTOMIETE: 660,01 €



TOP 082

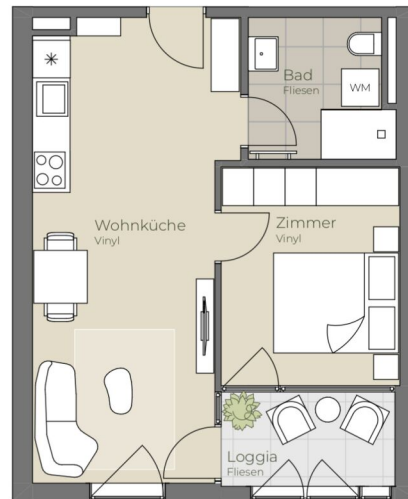

03. OBERGESCHOSS | TOP 082

Wohnküche	22,63 m ²
Bad/WC	5,08 m ²
Zimmer	10,04 m ²
Loggia	4,42 m ²
Wohnnutzfläche	42,17 m²



Die in der Plandarstellung dargestellte Möblierung ist schematisch und dient ausschließlich zur Illustration. Diese Darstellungen sind unverbindliche Plankopien. Der Planung und Ausführung sind Änderungen vorbehalten. Sämtliche Maße sind Rohbaumaße.

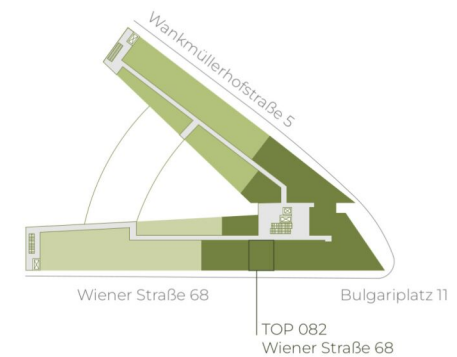

highfive-living.at

2 ZIMMER 37,75 m² WOHNFLÄCHE

BRUTTOMIETE: 660,01 €



03. OBERGESCHOSS | TOP 084

Wohnküche	15,35 m ²
Bad/WC	5,14 m ²
Zimmer	10,98 m ²
VR	5,61 m ²
Wohnnutzfläche	37,08 m²
Balkon	4,95 m ²



Die in der Plandarstellung dargestellte Möblierung ist schematisch und dient ausschließlich zur Illustration. Diese Darstellungen sind unverbindliche Plankopien. Der Planung und Ausführung sind Änderungen vorbehalten. Sämtliche Maße sind Rohbaumaße.

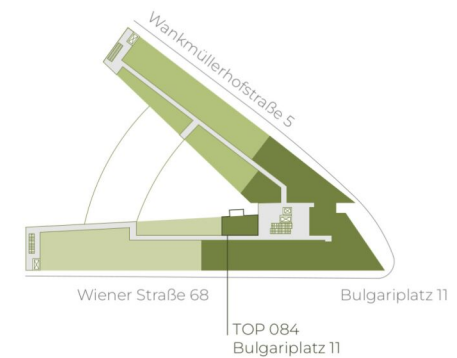

highfive-living.at

2 ZIMMER 37,27 m² WOHNFLÄCHE

BRUTTOMIETE: 660,01 €



TOP 086

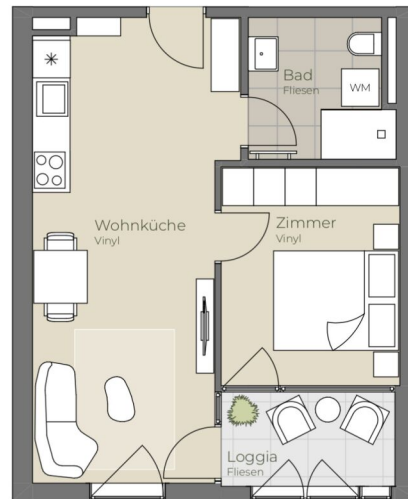

03. OBERGESCHOSS | TOP 086

Wohnküche	22,63 m ²
Bad/WC	5,08 m ²
Zimmer	10,04 m ²
Loggia	4,42 m ²
Wohnnutzfläche	42,17 m²



Die in der Plandarstellung dargestellte Möblierung ist schematisch und dient ausschließlich zur Illustration. Diese Darstellungen sind unverbindliche Plankopien. Der Planung und Ausführung sind Änderungen vorbehalten. Sämtliche Maße sind Rohbaumaße.

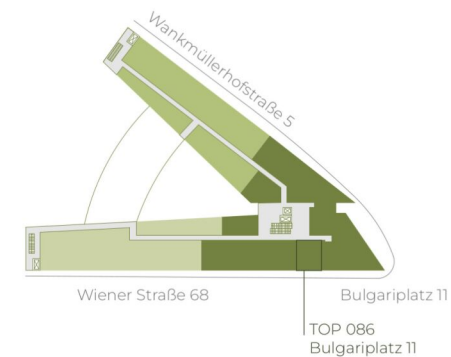

highfive-living.at

2 ZIMMER 37,75 m² WOHNFLÄCHE

BRUTTOMIETE: 660,01 €



03. OBERGESCHOSS | TOP 087



Wohnküche	21,77 m ²
Bad/WC	5,08 m ²
Zimmer	10,04 m ²
Loggia	4,42 m ²
Wohnnutzfläche	41,31 m²



Die in der Planarstellung dargestellte Möblierung ist schematisch und dient ausschließlich zur Illustration. Diese Darstellungen sind unverbindliche Plankopien. Der Planung und Ausführung sind Änderungen vorbehalten. Sämtliche Maße sind Rohbaumaße.



highfive-living.at

2 ZIMMER 36,89 m² WOHNFLÄCHE

BRUTTOMIETE: 649,01 €



03. OBERGESCHOSS | TOP 088



Wohnküche	19,87 m ²
Bad	5,10 m ²
Zimmer 1	13,73 m ²
Zimmer 2	8,50 m ²
VR	9,78 m ²
Loggia	4,32 m ²
Wohnnutzfläche	61,30 m²



Die in der Plandarstellung dargestellte Möblierung ist schematisch und dient ausschließlich zur Illustration. Diese Darstellungen sind unverbindliche Plankopien. Der Planung und Ausführung sind Änderungen vorbehalten. Sämtliche Maße sind Rohbaumaße.

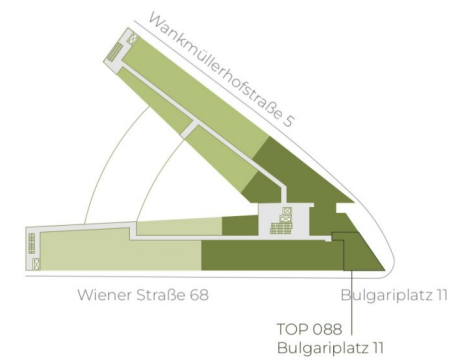

highfive-living.at

3 ZIMMER 56,98 m² WOHNFLÄCHE

BRUTTOMIETE: 970,01 €



03. OBERGESCHOSS | TOP 089

Wohnküche	19,19 m ²
Bad	5,96 m ²
Zimmer	11,35 m ²
AR	3,14 m ²
VR	4,80 m ²
Loggia	6,08 m ²
Wohnnutzfläche	50,52 m²

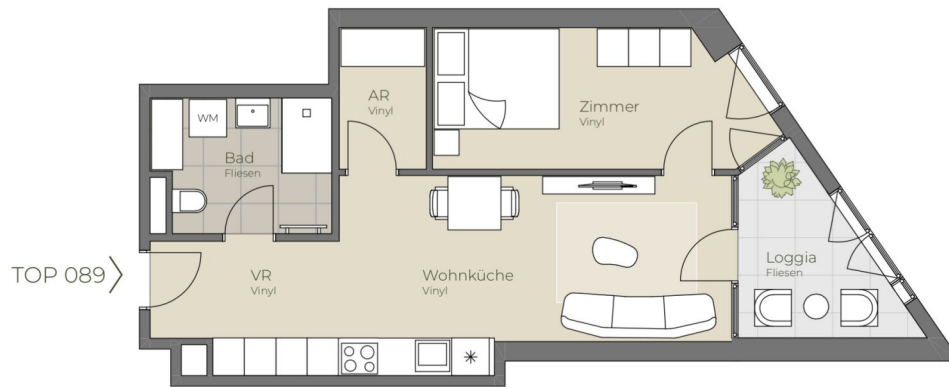

Die in der Plandarstellung dargestellte Möblierung ist schematisch und dient ausschließlich zur Illustration. Diese Darstellungen sind unverbindliche Plankopien. Der Planung und Ausführung sind Änderungen vorbehalten. Sämtliche Maße sind Rohbaumaße.

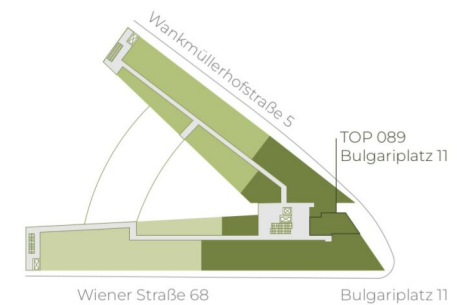

highfive-living.at

2 ZIMMER 44,44 m² WOHNFLÄCHE

BRUTTOMIETE: 749,00 €



03. OBERGESCHOSS | TOP 090

Wohnküche	16,77 m ²
Bad/WC	6,52 m ²
Zimmer	10,15 m ²
VR	5,65 m ²
Loggia	4,93 m ²
Wohnnutzfläche	44,02 m²

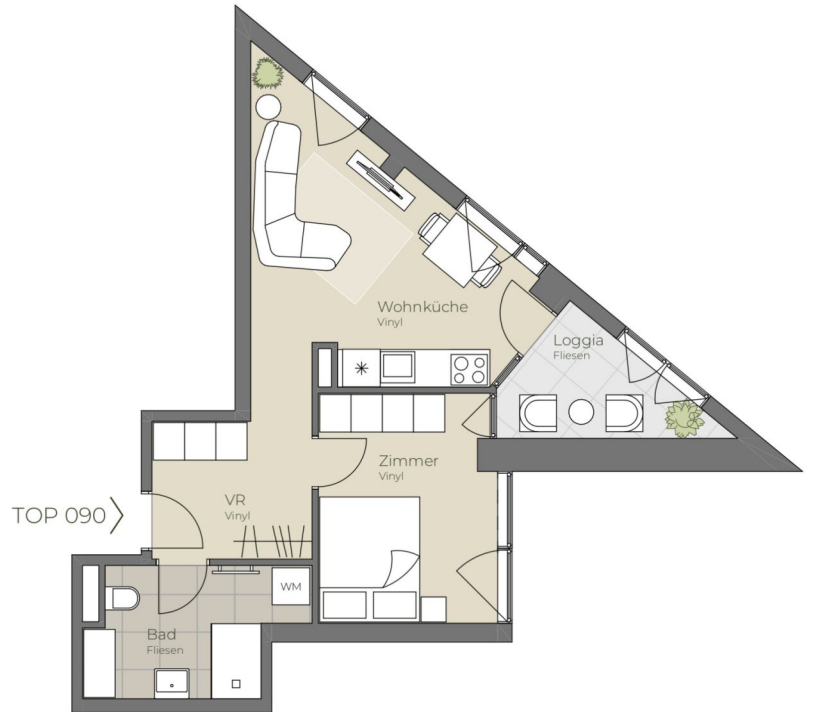

Die in der Plandarstellung dargestellte Möblierung ist schematisch und dient ausschließlich zur Illustration. Diese Darstellungen sind unverbindliche Plankopien. Der Planung und Ausführung sind Änderungen vorbehalten. Sämtliche Maße sind Rohbaumaße.

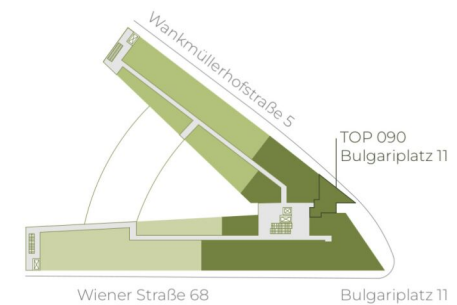

highfive-living.at

2 ZIMMER 39,09 m² WOHNFLÄCHE

BRUTTOMIETE: 670,00 €



03. OBERGESCHOSS | TOP 091

Wohnküche	27,06 m ²
Bad/WC	5,08 m ²
Zimmer	8,55 m ²
Loggia	3,13 m ²
Wohnnutzfläche	43,82 m²



Die in der Plandarstellung dargestellte Möblierung ist schematisch und dient ausschließlich zur Illustration. Diese Darstellungen sind unverbindliche Plankopien. Der Planung und Ausführung sind Änderungen vorbehalten. Sämtliche Maße sind Rohbaumaße.

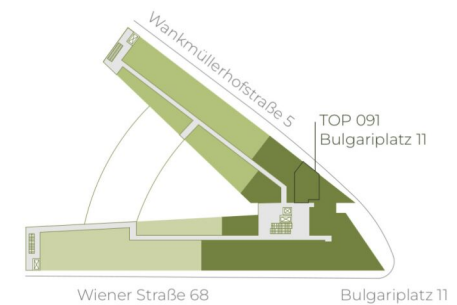



03. OBERGESCHOSS | TOP 092

Wohnküche	29,69 m ²
Bad/WC	5,68 m ²
Zimmer	8,16 m ²
Loggia	3,48 m ²
Wohnnutzfläche	47,01 m²



Die in der Plandarstellung dargestellte Möblierung ist schematisch und dient ausschließlich zur Illustration. Diese Darstellungen sind unverbindliche Plankopien. Der Planung und Ausführung sind Änderungen vorbehalten. Sämtliche Maße sind Rohbaumaße.

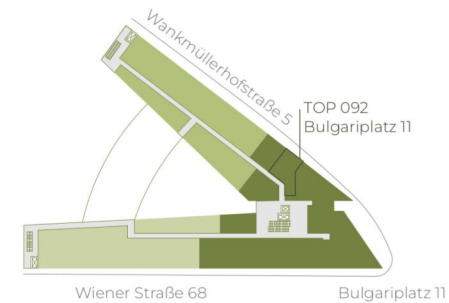

highfive-living.at

2 ZIMMER 43,53 m² WOHNFLÄCHE

BRUTTOMIETE: 749,00 €



03. OBERGESCHOSS | TOP 094

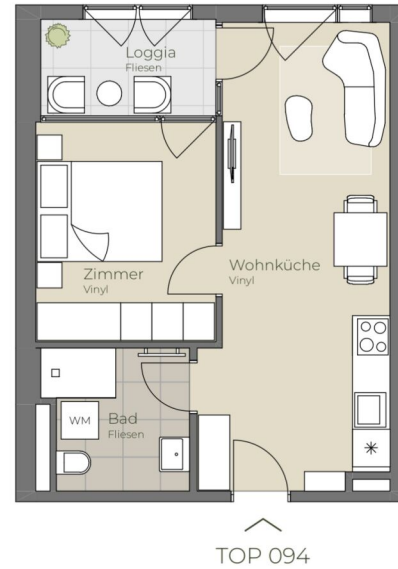

Wohnküche	21,17 m ²
Bad/WC	5,08 m ²
Zimmer	10,04 m ²
Loggia	4,42 m ²
Wohnnutzfläche	40,71 m²



Die in der Plandarstellung dargestellte Möblierung ist schematisch und dient ausschließlich zur Illustration. Diese Darstellungen sind unverbindliche Plankopien. Der Planung und Ausführung sind Änderungen vorbehalten. Sämtliche Maße sind Rohbaumaße.

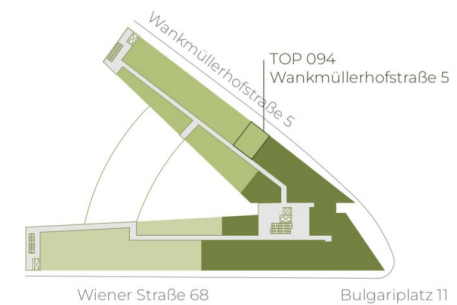

highfive-living.at

2 ZIMMER 36,29 m² WOHNFLÄCHE

BRUTTOMIETE: 649,01 €



03. OBERGESCHOSS | TOP 095

Wohnküche	20,96 m ²
Bad/WC	5,08 m ²
Zimmer	10,04 m ²
Loggia	4,42 m ²
Wohnnutzfläche	40,50 m²

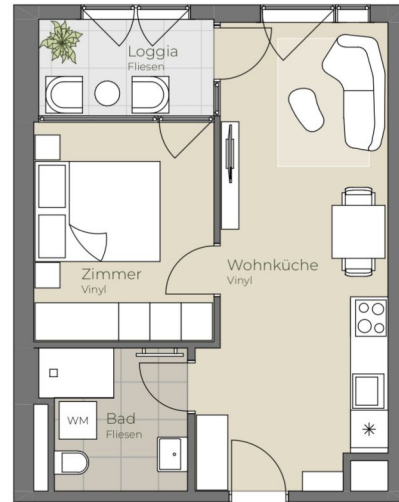

TOP 095



Die in der Plandarstellung dargestellte Möblierung ist schematisch und dient ausschließlich zur Illustration. Diese Darstellungen sind unverbindliche Plankopien. Der Planung und Ausführung sind Änderungen vorbehalten. Sämtliche Maße sind Rohbaumaße.





03. OBERGESCHOSS | TOP 096

Wohnküche	21,17 m ²
Bad/WC	5,08 m ²
Zimmer	10,04 m ²
Loggia	4,42 m ²
Wohnnutzfläche	40,71 m²

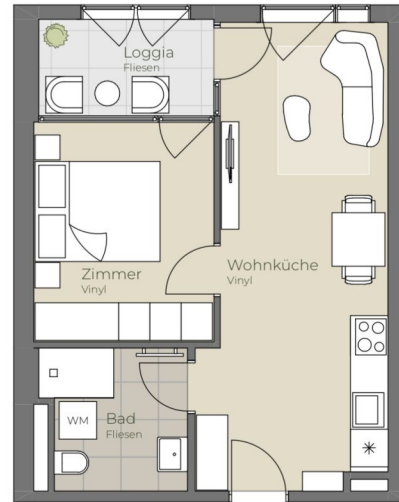

TOP 096



Die in der Plandarstellung dargestellte Möblierung ist schematisch und dient ausschließlich zur Illustration. Diese Darstellungen sind unverbindliche Plankopien. Der Planung und Ausführung sind Änderungen vorbehalten. Sämtliche Maße sind Rohbaumaße.



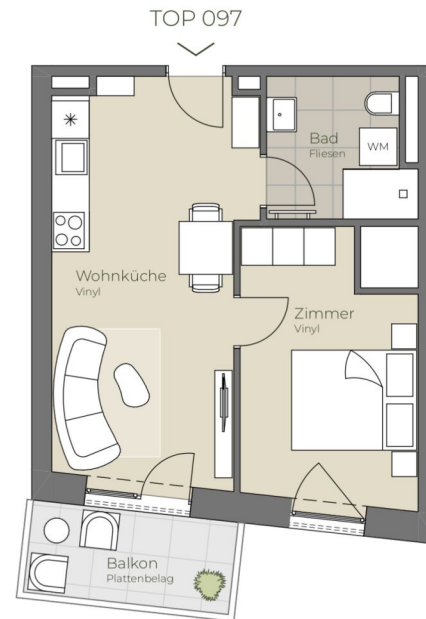

03. OBERGESCHOSS | TOP 097

Wohnküche	19,57 m ²
Bad/WC	5,08 m ²
Zimmer	11,36 m ²
Wohnnutzfläche	36,01 m²
Balkon	4,95 m ²



Die in der Plandarstellung dargestellte Möblierung ist schematisch und dient ausschließlich zur Illustration. Diese Darstellungen sind unverbindliche Plankopien. Der Planung und Ausführung sind Änderungen vorbehalten. Sämtliche Maße sind Rohbaumaße.





03. OBERGESCHOSS | TOP 098

Wohnküche	19,66 m ²
Bad/WC	5,08 m ²
Zimmer	10,70 m ²
Wohnnutzfläche	35,44 m²
Balkon	4,95 m ²



Die in der Plandarstellung dargestellte Möblierung ist schematisch und dient ausschließlich zur Illustration. Diese Darstellungen sind unverbindliche Plankopien. Der Planung und Ausführung sind Änderungen vorbehalten. Sämtliche Maße sind Rohbaumaße.



highfive-living.at

2 ZIMMER 35,44 m² WOHNFLÄCHE

BRUTTOMIETE: 640,00 €



03. OBERGESCHOSS | TOP 099

Studio	26,97 m ²
Bad/WC	5,08 m ²
Wohnnutzfläche	32,05 m²
Balkon	5,09 m ²



Die in der Planarstellung dargestellte Möblierung ist schematisch und dient ausschließlich zur Illustration. Diese Darstellungen sind unverbindliche Plankopien. Der Planung und Ausführung sind Änderungen vorbehalten. Sämtliche Maße sind Rohbaumaße.



highfive-living.at

1 ZIMMER 32,05 m² WOHNFLÄCHE

BRUTTOMIETE: 599,00 €



03. OBERGESCHOSS | TOP 100

Wohnküche	21,17 m ²
Bad/WC	5,08 m ²
Zimmer	10,04 m ²
Loggia	4,42 m ²
Wohnnutzfläche	40,71 m²

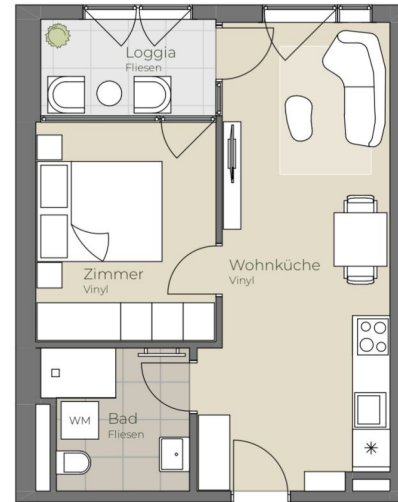

TOP 100



A4 | 1:100



Die in der Plandarstellung dargestellte Möblierung ist schematisch und dient ausschließlich zur Illustration. Diese Darstellungen sind unverbindliche Plankopien. Der Planung und Ausführung sind Änderungen vorbehalten. Sämtliche Maße sind Rohbaumaße.



highfive-living.at

2 ZIMMER 36,29 m² WOHNFLÄCHE

BRUTTOMIETE: 649,01 €



03. OBERGESCHOSS | TOP 101

Wohnküche	21,17 m ²
Bad/WC	5,08 m ²
Zimmer	10,04 m ²
Loggia	4,42 m ²
Wohnnutzfläche	40,71 m²

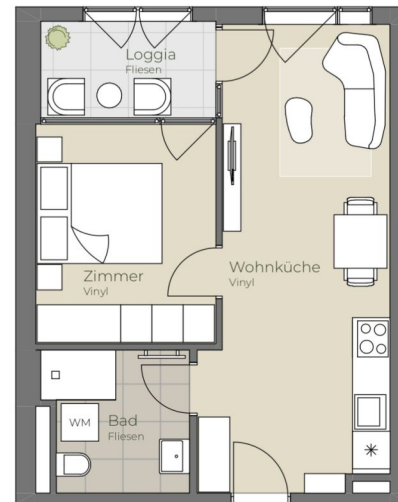

TOP 101



Die in der Plandarstellung dargestellte Möblierung ist schematisch und dient ausschließlich zur Illustration. Diese Darstellungen sind unverbindliche Plankopien. Der Planung und Ausführung sind Änderungen vorbehalten. Sämtliche Maße sind Rohbaumaße.

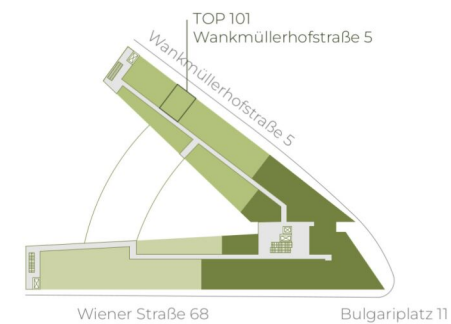



03. OBERGESCHOSS | TOP 102

Wohnküche	20,94 m ²
Bad/WC	5,08 m ²
Zimmer	10,04 m ²
Loggia	4,42 m ²
Wohnnutzfläche	40,48 m²

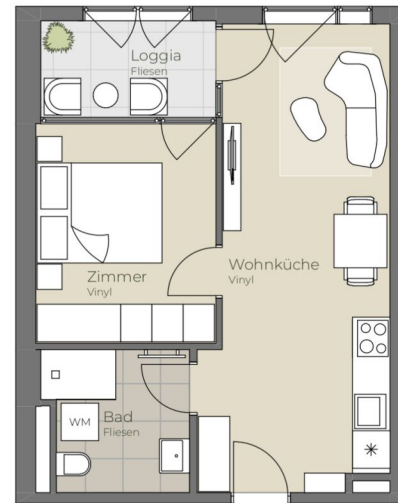

TOP 102



Die in der Plandarstellung dargestellte Möblierung ist schematisch und dient ausschließlich zur Illustration. Diese Darstellungen sind unverbindliche Plankopien. Der Planung und Ausführung sind Änderungen vorbehalten. Sämtliche Maße sind Rohbaumaße.





03. OBERGESCHOSS | TOP 103

Wohnküche	20,90 m ²
Bad/WC	5,08 m ²
Zimmer	10,22 m ²
Loggia	4,61 m ²
Wohnnutzfläche	40,81 m²

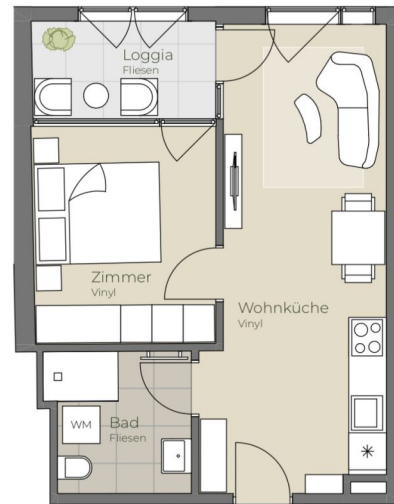

TOP 103



Die in der Planarstellung dargestellte Möblierung ist schematisch und dient ausschließlich zur Illustration. Diese Darstellungen sind unverbindliche Plankopien. Der Planung und Ausführung sind Änderungen vorbehalten. Sämtliche Maße sind Rohbaumaße.



highfive-living.at

2 ZIMMER 36,2 m² WOHNFLÄCHE

BRUTTOMIETE: 649,01 €



04. OBERGESCHOSS | TOP 104

Wohnküche	22,47 m ²
Bad/WC	5,17 m ²
Zimmer	11,57 m ²
Loggia	3,56 m ²
Wohnnutzfläche	42,77 m²

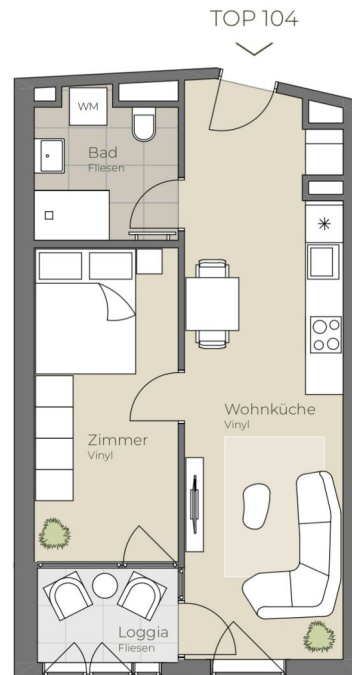

Die in der Plandarstellung dargestellte Möblierung ist schematisch und dient ausschließlich zur Illustration. Diese Darstellungen sind unverbindliche Plankopien. Der Planung und Ausführung sind Änderungen vorbehalten. Sämtliche Maße sind Rohbaumaße.

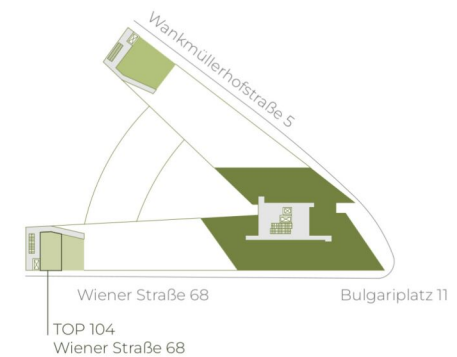

highfive-living.at

2 ZIMMER 39,21 m² WOHNFLÄCHE

BRUTTOMIETE: 699,00 €



TOP 107

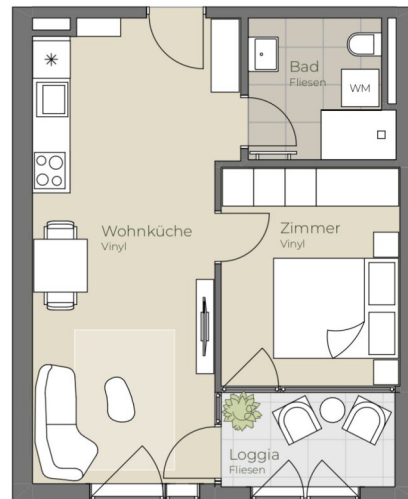

04. OBERGESCHOSS | TOP 107

Wohnküche	22,63 m ²
Bad/WC	5,08 m ²
Zimmer	10,04 m ²
Loggia	4,42 m ²
Wohnnutzfläche	42,17 m²



Die in der Plandarstellung dargestellte Möblierung ist schematisch und dient ausschließlich zur Illustration. Diese Darstellungen sind unverbindliche Plankopien. Der Planung und Ausführung sind Änderungen vorbehalten. Sämtliche Maße sind Rohbaumaße.

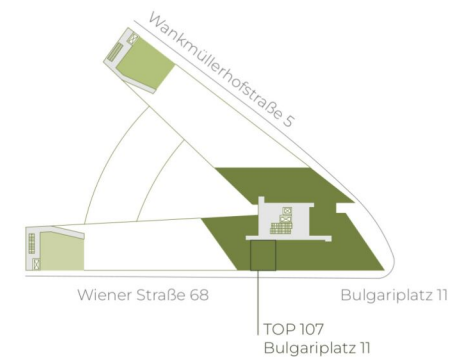

highfive-living.at

2 ZIMMER 37,75 m² WOHNFLÄCHE

BRUTTOMIETE: 670,01 €



04. OBERGESCHOSS | TOP 111

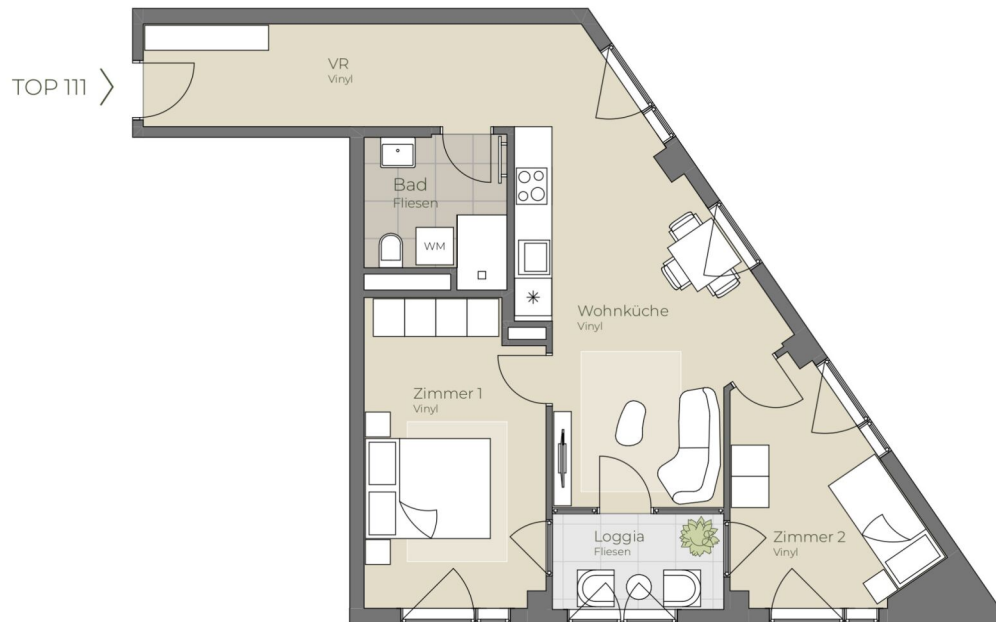

Wohnküche	21,30 m ²
Bad	5,10 m ²
Zimmer 1	13,75 m ²
Zimmer 2	9,46 m ²
VR	9,78 m ²
Loggia	4,32 m ²
Wohnnutzfläche	63,71 m²



Die in der Planarstellung dargestellte Möblierung ist schematisch und dient ausschließlich zur Illustration. Diese Darstellungen sind unverbindliche Plankopien. Der Planung und Ausführung sind Änderungen vorbehalten. Sämtliche Maße sind Rohbaumaße.

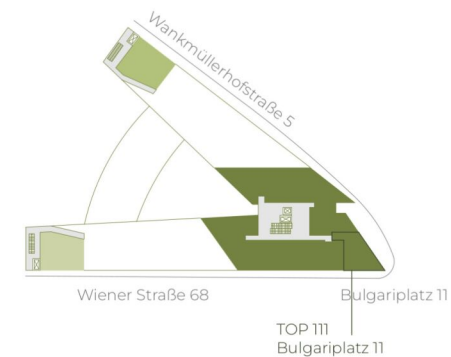

highfive-living.at

3 ZIMMER 59,39 m² WOHNFLÄCHE

BRUTTOMIETE: 990,01 €



04. OBERGESCHOSS | TOP 112

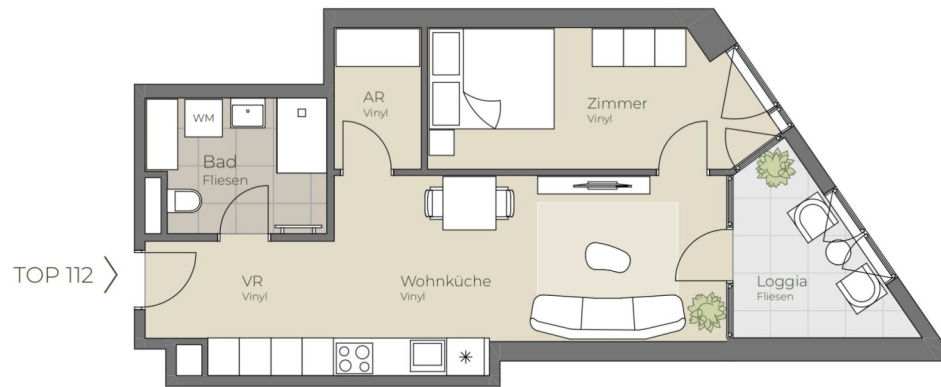

Wohnküche	19,19 m ²
Bad	5,96 m ²
Zimmer	11,38 m ²
AR	3,14 m ²
VR	4,80 m ²
Loggia	6,08 m ²
Wohnnutzfläche	50,55 m²



Die in der Plandarstellung dargestellte Möblierung ist schematisch und dient ausschließlich zur Illustration. Diese Darstellungen sind unverbindliche Plankopien. Der Planung und Ausführung sind Änderungen vorbehalten. Sämtliche Maße sind Rohbaumaße.

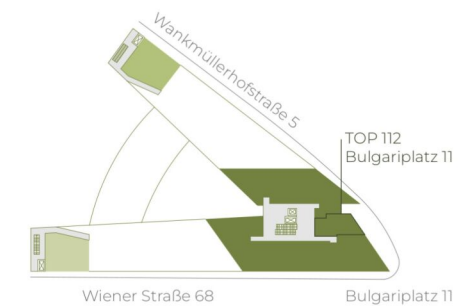

highfive-living.at

2 ZIMMER 44,47 m² WOHNFLÄCHE

BRUTTOMIETE: 760,00 €



04. OBERGESCHOSS | TOP 113

Wohnküche	16,81 m ²
Bad/WC	6,52 m ²
Zimmer	10,17 m ²
VR	5,65 m ²
Loggia	4,93 m ²
Wohnnutzfläche	44,08 m²

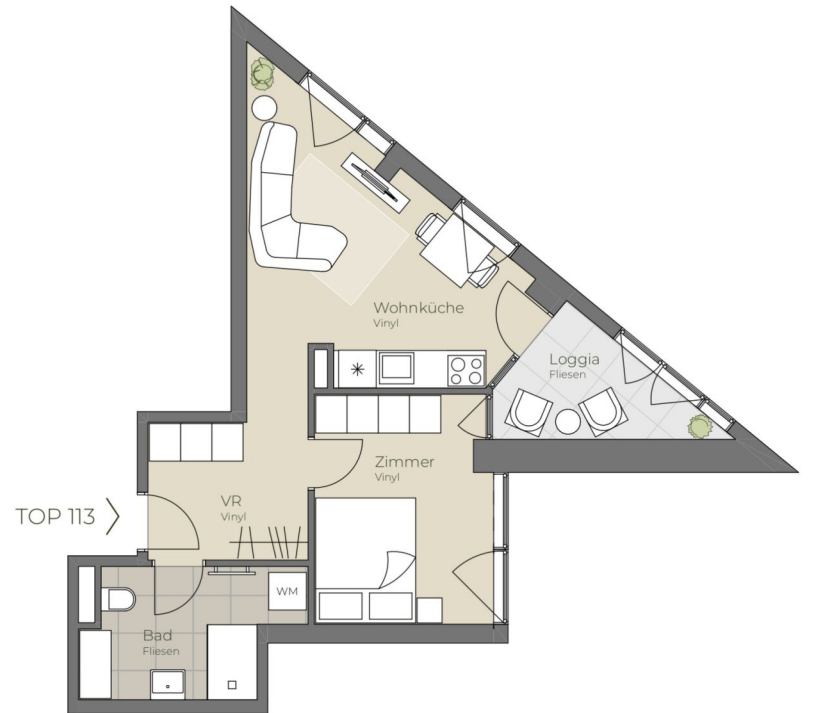

Die in der Plandarstellung dargestellte Möblierung ist schematisch und dient ausschließlich zur Illustration. Diese Darstellungen sind unverbindliche Plankopien. Der Planung und Ausführung sind Änderungen vorbehalten. Sämtliche Maße sind Rohbaumaße.

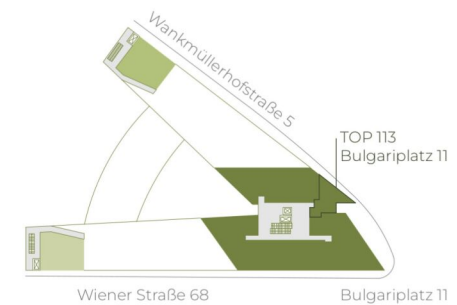

highfive-living.at

2 ZIMMER 39,15 m² WOHNFLÄCHE

BRUTTOMIETE: 680,00 €



04. OBERGESCHOSS | TOP 114

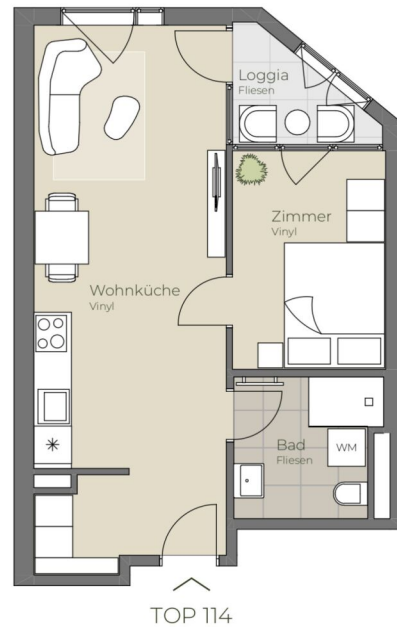

Wohnküche	26,33 m ²
Bad/WC	5,08 m ²
Zimmer	8,55 m ²
Loggia	3,08 m ²
Wohnnutzfläche	43,04 m²

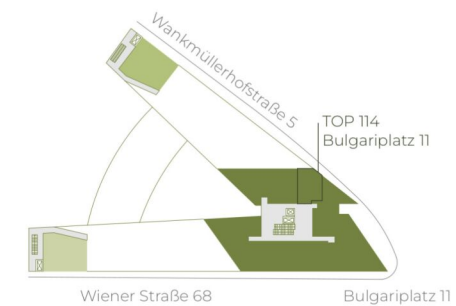

Die in der Plandarstellung dargestellte Möblierung ist schematisch und dient ausschließlich zur Illustration. Diese Darstellungen sind unverbindliche Plankopien. Der Planung und Ausführung sind Änderungen vorbehalten. Sämtliche Maße sind Rohbaumaße.

highfive-living.at

2 ZIMMER 39,96 m² WOHNFLÄCHE

BRUTTOMIETE: 670,00 €



04. OBERGESCHOSS | TOP 115

Wohnküche	26,41 m ²
Bad/WC	5,09 m ²
Zimmer	8,55 m ²
Loggia	3,75 m ²
Wohnnutzfläche	43,80 m²
Terrasse	5,11 m ²
Eigengarten	14,33 m ²

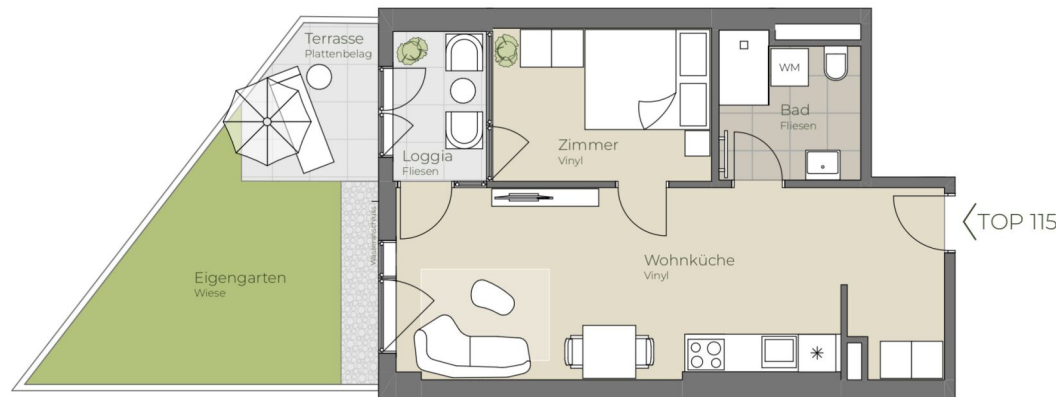

Die in der Plandarstellung dargestellte Möblierung ist schematisch und dient ausschließlich zur Illustration. Diese Darstellungen sind unverbindliche Plankopien. Der Planung und Ausführung sind Änderungen vorbehalten. Sämtliche Maße sind Rohbaumaße.

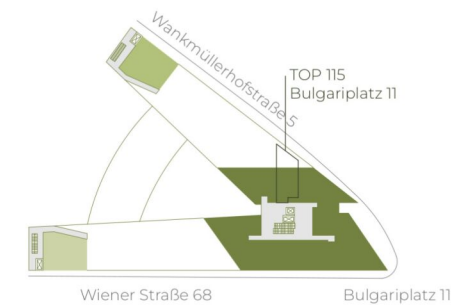

highfive-living.at

2 ZIMMER 40,05 m² WOHNFLÄCHE

BRUTTOMIETE: 770,00 €



04. OBERGESCHOSS | TOP 118

Wohnküche	27,04 m ²
Bad/WC	5,08 m ²
Zimmer	10,22 m ²
AR	3,88 m ²
Loggia	4,62 m ²
Wohnnutzfläche	50,84 m²

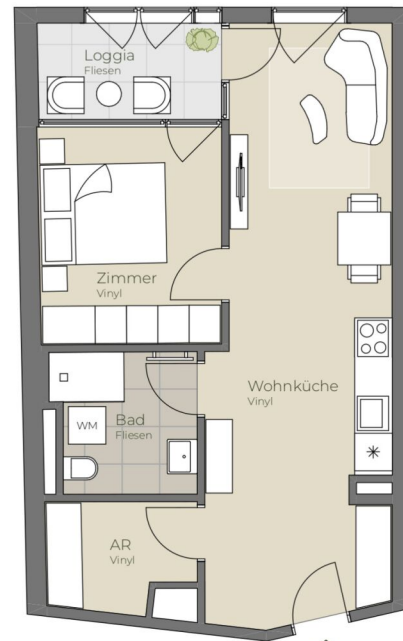

TOP 118

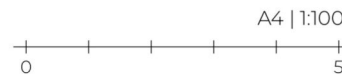

Die in der Plandarstellung dargestellte Möblierung ist schematisch und dient ausschließlich zur Illustration. Diese Darstellungen sind unverbindliche Plankopien. Der Planung und Ausführung sind Änderungen vorbehalten. Sämtliche Maße sind Rohbaumaße.

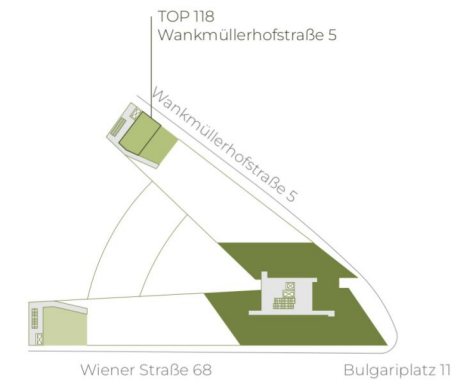



05. OBERGESCHOSS | TOP 121



Wohnküche	25,44 m ²
Bad/WC	5,28 m ²
Zimmer	14,19 m ²
Loggia	3,73 m ²
Wohnnutzfläche	48,64 m²



Die in der Plandarstellung dargestellte Möblierung ist schematisch und dient ausschließlich zur Illustration. Diese Darstellungen sind unverbindliche Plankopien. Der Planung und Ausführung sind Änderungen vorbehalten. Sämtliche Maße sind Rohbaumaße.



highfive-living.at

2 ZIMMER 44,91 m² WOHNFLÄCHE

BRUTTOMIETE: 760,00 €



TOP 122

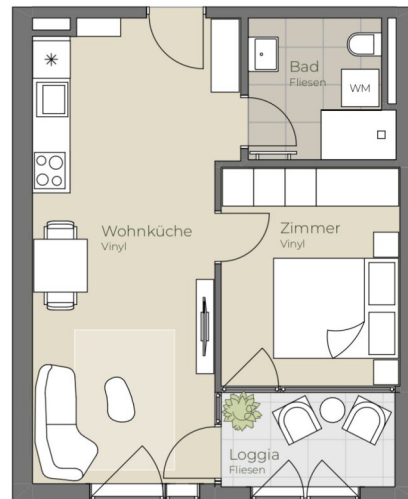

05. OBERGESCHOSS | TOP 122

Wohnküche	22,63 m ²
Bad/WC	5,08 m ²
Zimmer	10,04 m ²
Loggia	4,42 m ²
Wohnnutzfläche	42,17 m²



Die in der Plandarstellung dargestellte Möblierung ist schematisch und dient ausschließlich zur Illustration. Diese Darstellungen sind unverbindliche Plankopien. Der Planung und Ausführung sind Änderungen vorbehalten. Sämtliche Maße sind Rohbaumaße.



highfive-living.at

2 ZIMMER 37,75 m² WOHNFLÄCHE

BRUTTOMIETE: 680,01 €



05. OBERGESCHOSS | TOP 126

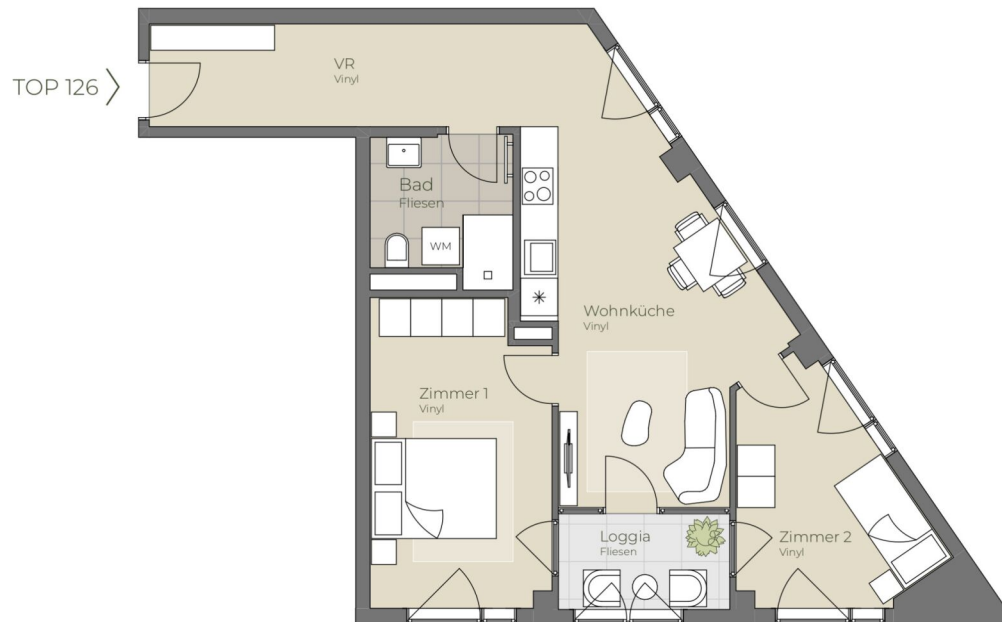

Wohnküche	21,30 m ²
Bad	5,10 m ²
Zimmer 1	13,75 m ²
Zimmer 2	9,46 m ²
VR	9,78 m ²
Loggia	4,32 m ²
Wohnnutzfläche	63,71 m²



Die in der Planarstellung dargestellte Möblierung ist schematisch und dient ausschließlich zur Illustration. Diese Darstellungen sind unverbindliche Plankopien. Der Planung und Ausführung sind Änderungen vorbehalten. Sämtliche Maße sind Rohbaumaße.



highfive-living.at

3 ZIMMER 59,39 m² WOHNFLÄCHE

BRUTTOMIETE: 1.010,01 €



05. OBERGESCHOSS | TOP 127

Wohnküche	19,19 m ²
Bad	5,96 m ²
Zimmer	11,38 m ²
AR	3,14 m ²
VR	4,80 m ²
Loggia	6,08 m ²
Wohnnutzfläche	50,55 m²

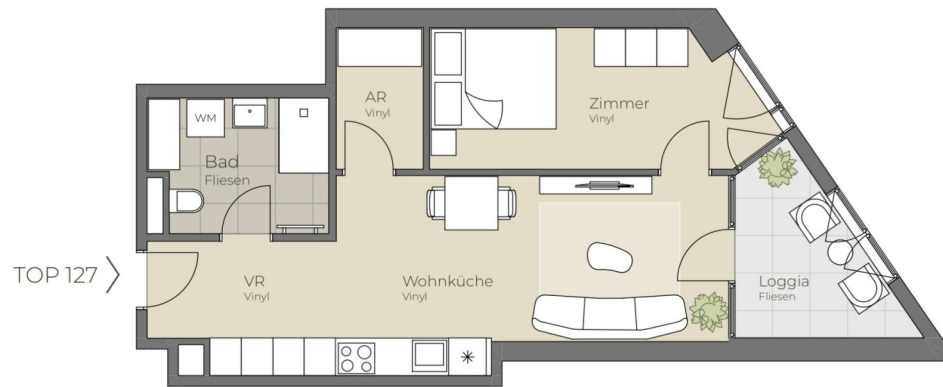

Die in der Plandarstellung dargestellte Möblierung ist schematisch und dient ausschließlich zur Illustration. Diese Darstellungen sind unverbindliche Plankopien. Der Planung und Ausführung sind Änderungen vorbehalten. Sämtliche Maße sind Rohbaumaße.



highfive-living.at

2 ZIMMER 44,47 m² WOHNFLÄCHE

BRUTTOMIETE: 770,01 €



05. OBERGESCHOSS | TOP 128

Wohnküche	16,81 m ²
Bad/WC	6,52 m ²
Zimmer	10,17 m ²
VR	5,65 m ²
Loggia	5,86 m ²
Wohnnutzfläche	45,01 m²

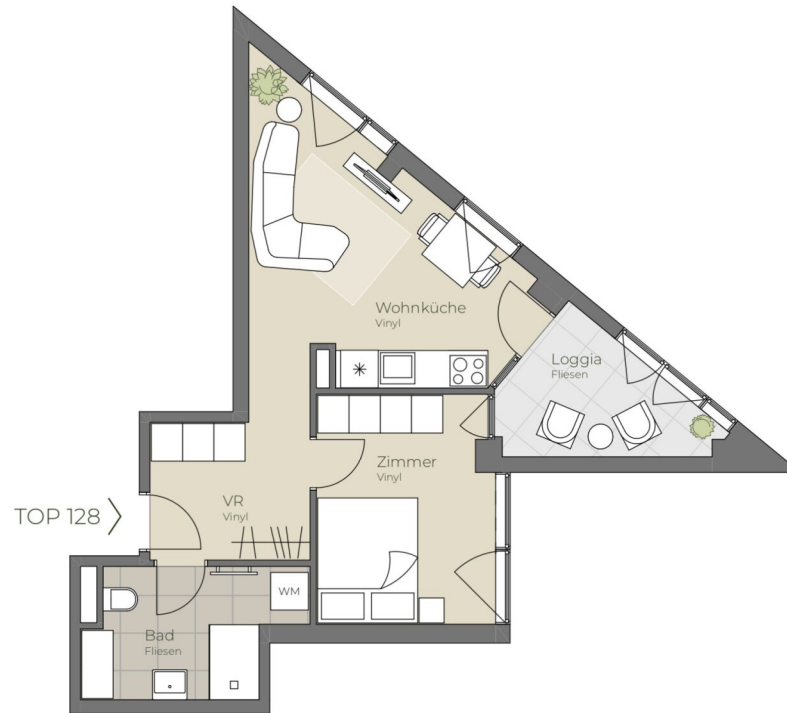

Die in der Planarstellung dargestellte Möblierung ist schematisch und dient ausschließlich zur Illustration. Diese Darstellungen sind unverbindliche Plankopien. Der Planung und Ausführung sind Änderungen vorbehalten. Sämtliche Maße sind Rohbaumaße.

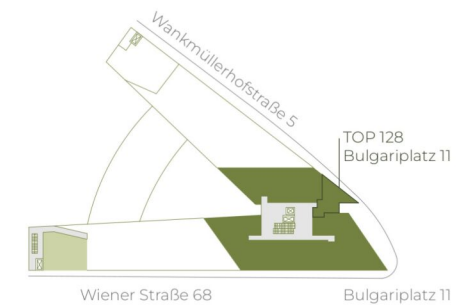

highfive-living.at

2 ZIMMER 39,15 m² WOHNFLÄCHE

BRUTTOMIETE: 690,01 €



05. OBERGESCHOSS | TOP 129

Wohnküche	26,33 m ²
Bad/WC	5,08 m ²
Zimmer	8,55 m ²
Loggia	3,08 m ²
Wohnnutzfläche	43,04 m²

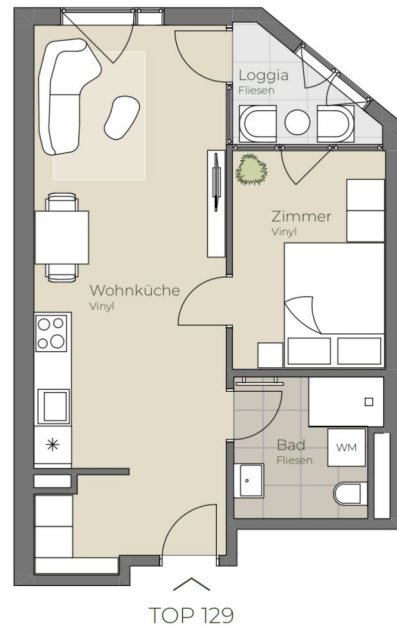

Die in der Plandarstellung dargestellte Möblierung ist schematisch und dient ausschließlich zur Illustration. Diese Darstellungen sind unverbindliche Plankopien. Der Planung und Ausführung sind Änderungen vorbehalten. Sämtliche Maße sind Rohbaumaße.

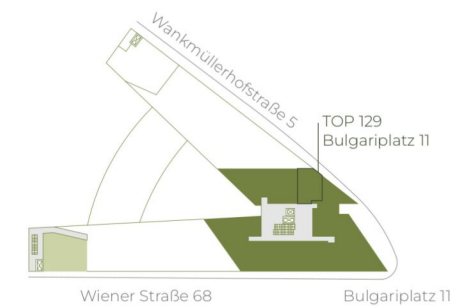



05. OBERGESCHOSS | TOP 131

Wohnküche	20,76 m ²
Bad/WC	6,38 m ²
Zimmer	10,52 m ²
Loggia	3,67 m ²
Wohnnutzfläche	41,33 m²

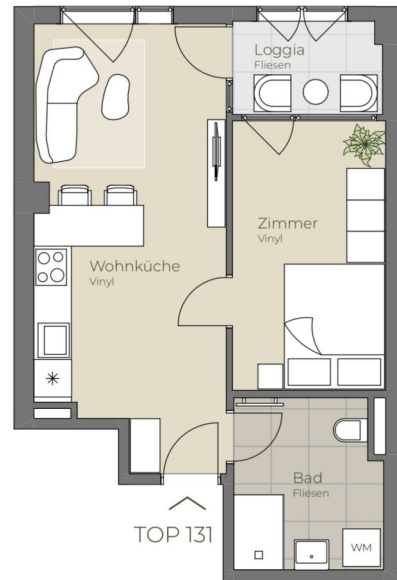

Die in der Plandarstellung dargestellte Möblierung ist schematisch und dient ausschließlich zur Illustration. Diese Darstellungen sind unverbindliche Plankopien. Der Planung und Ausführung sind Änderungen vorbehalten. Sämtliche Maße sind Rohbaumaße.

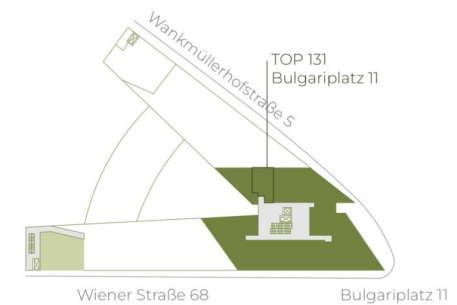

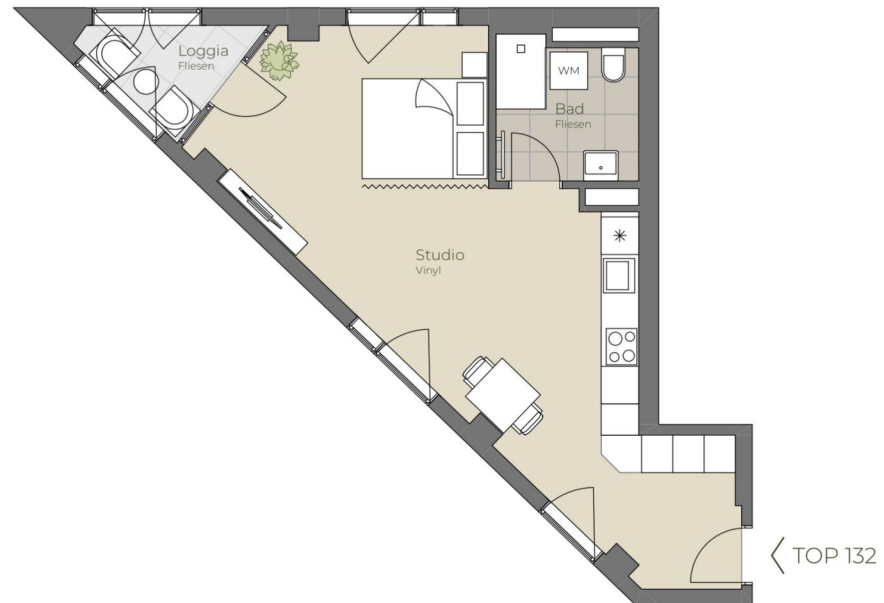

05. OBERGESCHOSS | TOP 132

Studio	35,00 m ²
Bad/WC	5,08 m ²
Balkon	3,46 m ²
Wohnnutzfläche	43,54 m²



Die in der Plandarstellung dargestellte Möblierung ist schematisch und dient ausschließlich zur Illustration. Diese Darstellungen sind unverbindliche Plankopien. Der Planung und Ausführung sind Änderungen vorbehalten. Sämtliche Maße sind Rohbaumaße.

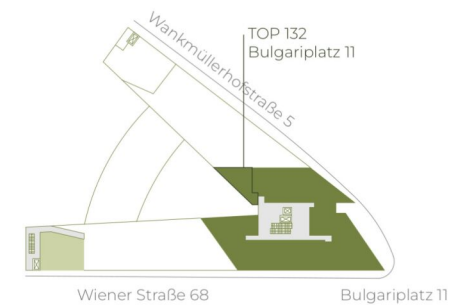

highfive-living.at

1 ZIMMER 40,08 m² WOHNFLÄCHE

BRUTTOMIETE: 670,00 €



06. OBERGESCHOSS | TOP 134

Wohnküche	22,47 m ²
Bad/WC	5,17 m ²
Zimmer	11,57 m ²
Loggia	3,56 m ²
Wohnnutzfläche	42,77 m²

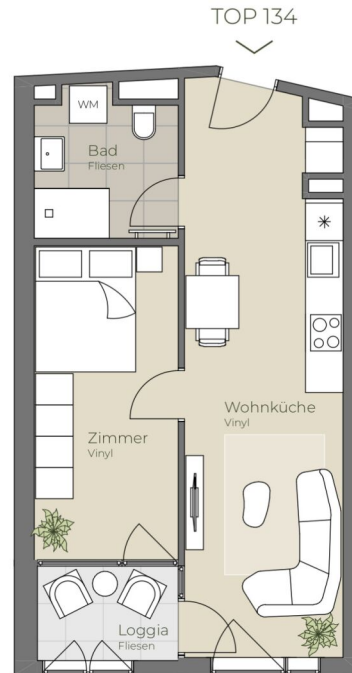

Die in der Plandarstellung dargestellte Möblierung ist schematisch und dient ausschließlich zur Illustration. Diese Darstellungen sind unverbindliche Plankopien. Der Planung und Ausführung sind Änderungen vorbehalten. Sämtliche Maße sind Rohbaumaße.

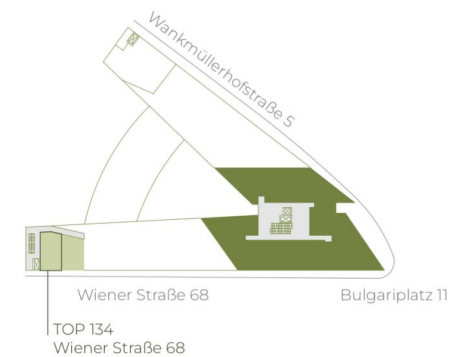

highfive-living.at

2 ZIMMER 39,21 m² WOHNFLÄCHE

BRUTTOMIETE: 730,00 €



06. OBERGESCHOSS | TOP 135

Wohnküche	20,25 m ²
Bad/WC	5,48 m ²
Zimmer	9,32 m ²
Loggia	3,43 m ²
Wohnnutzfläche	38,48 m²

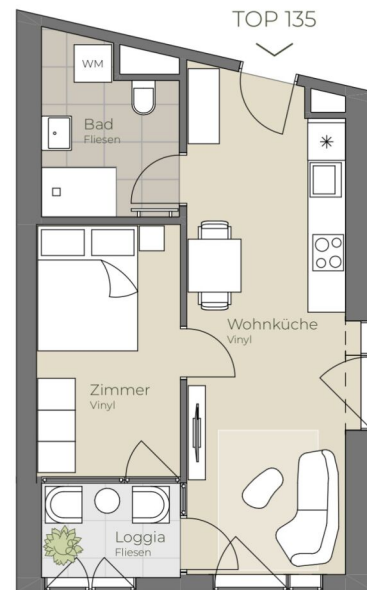

Die in der Plandarstellung dargestellte Möblierung ist schematisch und dient ausschließlich zur Illustration. Diese Darstellungen sind unverbindliche Plankopien. Der Planung und Ausführung sind Änderungen vorbehalten. Sämtliche Maße sind Rohbaumaße.

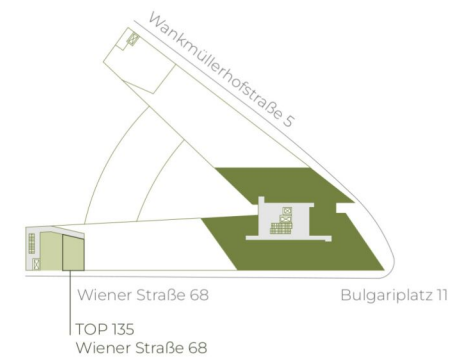

highfive-living.at

2 ZIMMER 35,35 m² WOHNFLÄCHE

BRUTTOMIETE: 680,00 €



06. OBERGESCHOSS | TOP 136

Wohnküche	25,44 m ²
Bad/WC	5,28 m ²
Zimmer	14,19 m ²
Loggia	3,73 m ²
Wohnnutzfläche	48,64 m²



Die in der Plandarstellung dargestellte Möblierung ist schematisch und dient ausschließlich zur Illustration. Diese Darstellungen sind unverbindliche Plankopien. Der Planung und Ausführung sind Änderungen vorbehalten. Sämtliche Maße sind Rohbaumaße.



highfive-living.at

2 ZIMMER 44,91 m² WOHNFLÄCHE

BRUTTOMIETE: 790,00 €



TOP 137

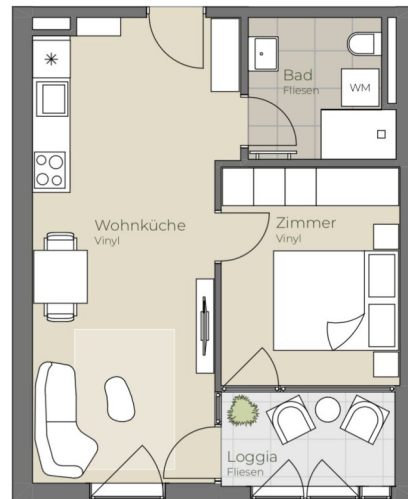

06. OBERGESCHOSS | TOP 137

Wohnküche	22,63 m ²
Bad/WC	5,08 m ²
Zimmer	10,04 m ²
Loggia	4,42 m ²
Wohnnutzfläche	42,17 m²



Die in der Plandarstellung dargestellte Möblierung ist schematisch und dient ausschließlich zur Illustration. Diese Darstellungen sind unverbindliche Plankopien. Der Planung und Ausführung sind Änderungen vorbehalten. Sämtliche Maße sind Rohbaumaße.



highfive-living.at

2 ZIMMER 37,75 m² WOHNFLÄCHE

BRUTTOMIETE: 699,00 €



TOP 138

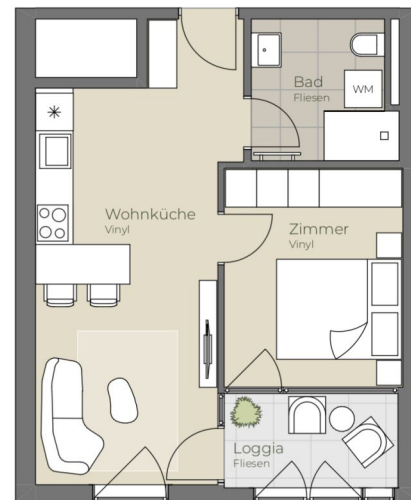

06. OBERGESCHOSS | TOP 138

Wohnküche	20,83 m ²
Bad/WC	5,08 m ²
Zimmer	10,04 m ²
Loggia	4,42 m ²
Wohnnutzfläche	40,37 m²



Die in der Plandarstellung dargestellte Möblierung ist schematisch und dient ausschließlich zur Illustration. Diese Darstellungen sind unverbindliche Plankopien. Der Planung und Ausführung sind Änderungen vorbehalten. Sämtliche Maße sind Rohbaumaße.



highfive-living.at

2 ZIMMER 35,95 m² WOHNFLÄCHE

BRUTTOMIETE: 680,01 €



06. OBERGESCHOSS | TOP 140

Wohnküche	21,77 m ²
Bad/WC	5,08 m ²
Zimmer	10,04 m ²
Loggia	4,42 m ²
Wohnnutzfläche	41,31 m²



Die in der Planarstellung dargestellte Möblierung ist schematisch und dient ausschließlich zur Illustration. Diese Darstellungen sind unverbindliche Plankopien. Der Planung und Ausführung sind Änderungen vorbehalten. Sämtliche Maße sind Rohbaumaße.



highfive-living.at

2 ZIMMER 36,89 m² WOHNFLÄCHE

BRUTTOMIETE: 690,01 €



06. OBERGESCHOSS | TOP 141

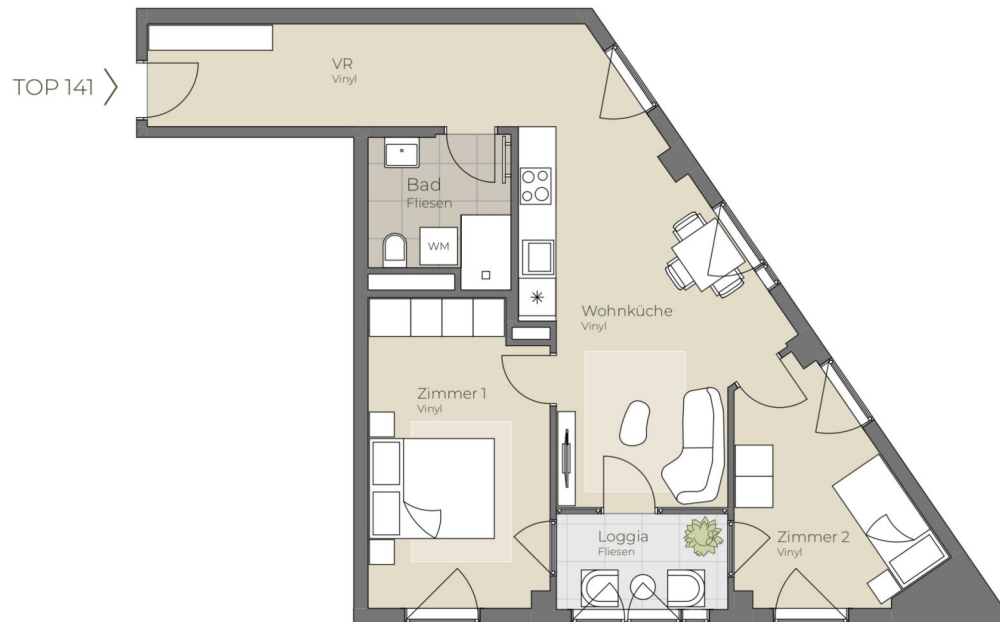

Wohnküche	21,30 m ²
Bad	5,10 m ²
Zimmer 1	13,75 m ²
Zimmer 2	9,46 m ²
VR	9,78 m ²
Loggia	4,32 m ²
Wohnnutzfläche	63,71 m²



Die in der Planarstellung dargestellte Möblierung ist schematisch und dient ausschließlich zur Illustration. Diese Darstellungen sind unverbindliche Plankopien. Der Planung und Ausführung sind Änderungen vorbehalten. Sämtliche Maße sind Rohbaumaße.



highfive-living.at

3 ZIMMER 59,39 m² WOHNFLÄCHE

BRUTTOMIETE: 1.060,01 €



06. OBERGESCHOSS | TOP 142

Wohnküche	19,19 m ²
Bad	5,96 m ²
Zimmer	11,38 m ²
AR	3,14 m ²
VR	4,80 m ²
Loggia	6,08 m ²
Wohnnutzfläche	50,55 m²

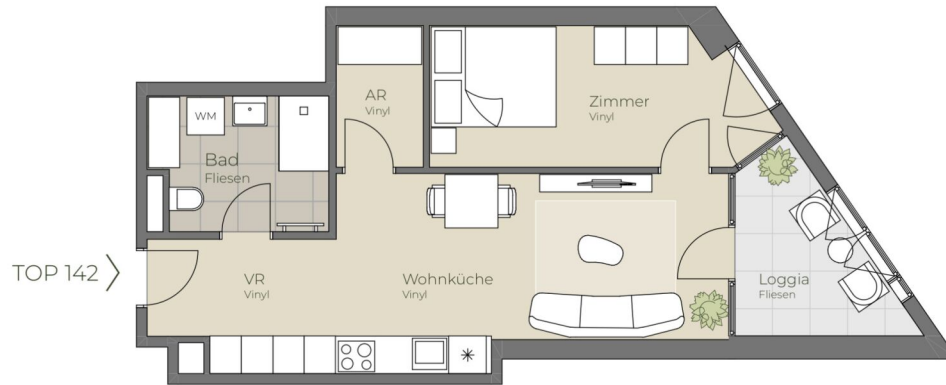

Die in der Plandarstellung dargestellte Möblierung ist schematisch und dient ausschließlich zur Illustration. Diese Darstellungen sind unverbindliche Plankopien. Der Planung und Ausführung sind Änderungen vorbehalten. Sämtliche Maße sind Rohbaumaße.

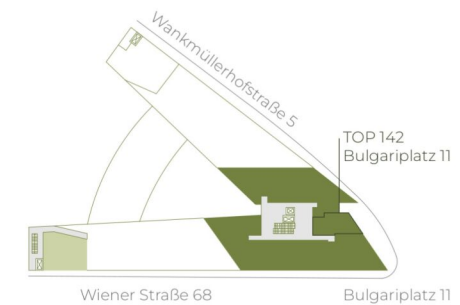

highfive-living.at

2 ZIMMER 44,47 m² WOHNFLÄCHE

BRUTTOMIETE: 780,01 €



06. OBERGESCHOSS | TOP 143

Wohnküche	16,81 m ²
Bad/WC	6,52 m ²
Zimmer	10,17 m ²
VR	5,65 m ²
Loggia	5,86 m ²
Wohnnutzfläche	45,01 m²

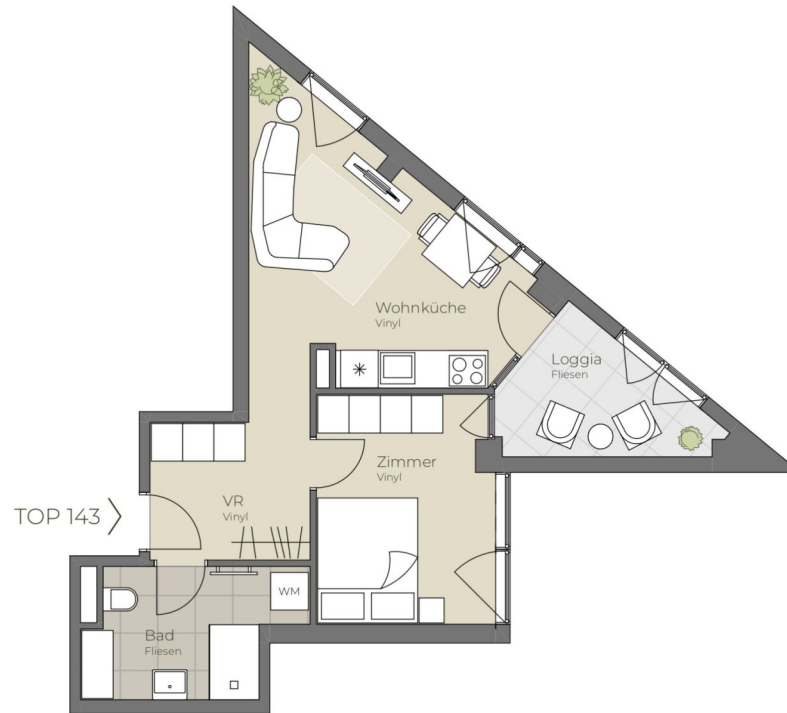

Die in der Plandarstellung dargestellte Möblierung ist schematisch und dient ausschließlich zur Illustration. Diese Darstellungen sind unverbindliche Plankopien. Der Planung und Ausführung sind Änderungen vorbehalten. Sämtliche Maße sind Rohbaumaße.

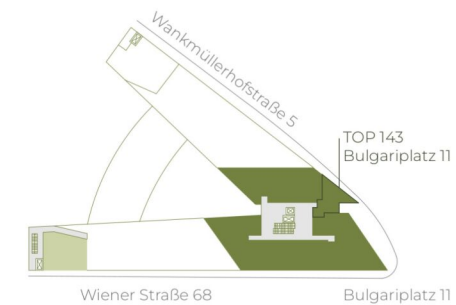

highfive-living.at

2 ZIMMER 39,15 m² WOHNFLÄCHE

BRUTTOMIETE: 7 10,00 €



06. OBERGESCHOSS | TOP 144

Wohnküche	26,33 m ²
Bad/WC	5,08 m ²
Zimmer	8,55 m ²
Loggia	3,08 m ²
Wohnnutzfläche	43,04 m²

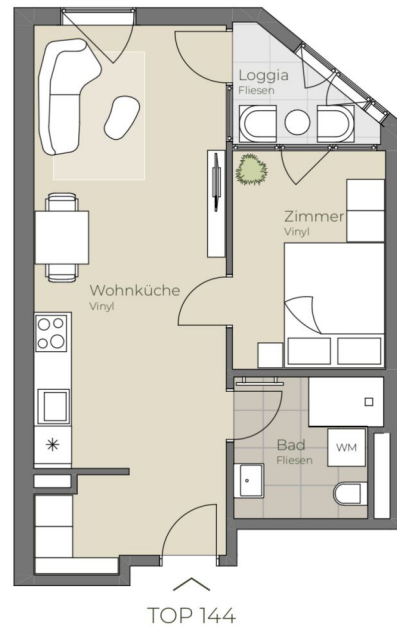

Die in der Plandarstellung dargestellte Möblierung ist schematisch und dient ausschließlich zur Illustration. Diese Darstellungen sind unverbindliche Plankopien. Der Planung und Ausführung sind Änderungen vorbehalten. Sämtliche Maße sind Rohbaumaße.





06. OBERGESCHOSS | TOP 145

Wohnküche	26,84 m ²
Bad/WC	5,08 m ²
Zimmer	8,55 m ²
Loggia	3,75 m ²
Wohnnutzfläche	44,22 m²

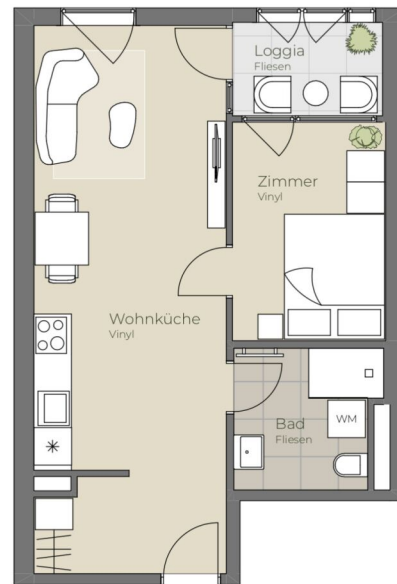

TOP 145

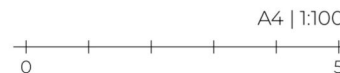

A4 | 1:100



Die in der Plandarstellung dargestellte Möblierung ist schematisch und dient ausschließlich zur Illustration. Diese Darstellungen sind unverbindliche Plankopien. Der Planung und Ausführung sind Änderungen vorbehalten. Sämtliche Maße sind Rohbaumaße.

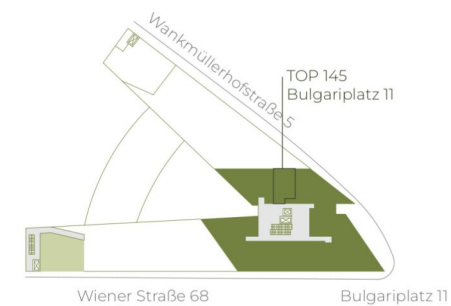



06. OBERGESCHOSS | TOP 146

Wohnküche	20,89 m ²
Bad/WC	6,38 m ²
Zimmer	10,52 m ²
Loggia	3,75 m ²
Wohnnutzfläche	41,54 m²

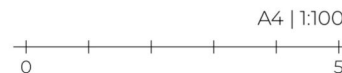
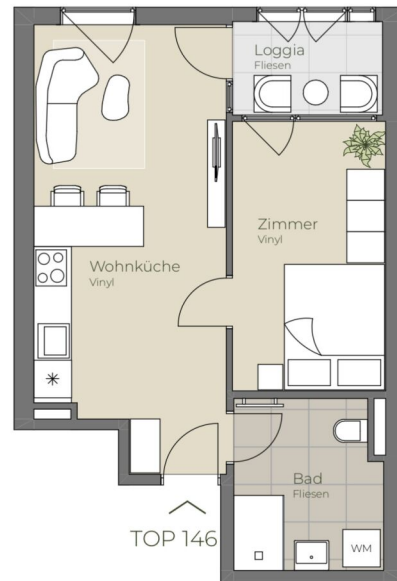

Die in der Plandarstellung dargestellte Möblierung ist schematisch und dient ausschließlich zur Illustration. Diese Darstellungen sind unverbindliche Plankopien. Der Planung und Ausführung sind Änderungen vorbehalten. Sämtliche Maße sind Rohbaumaße.

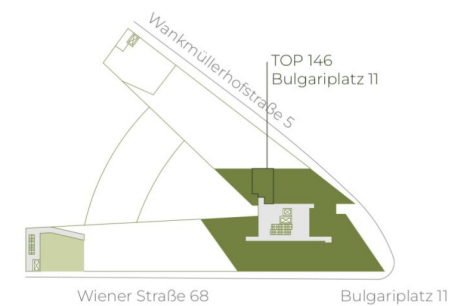

highfive-living.at

2 ZIMMER 37,85 m² WOHNFLÄCHE

BRUTTOMIETE: 690,00 €

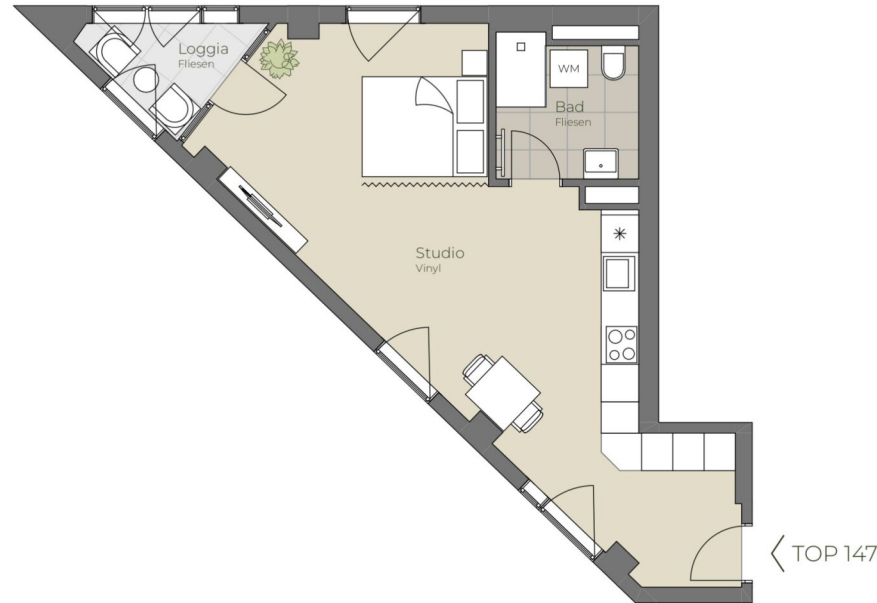

06. OBERGESCHOSS | TOP 147

Studio	35,00 m ²
Bad/WC	5,08 m ²
Balkon	3,46 m ²
Wohnnutzfläche	43,54 m²



Die in der Plandarstellung dargestellte Möblierung ist schematisch und dient ausschließlich zur Illustration. Diese Darstellungen sind unverbindliche Plankopien. Der Planung und Ausführung sind Änderungen vorbehalten. Sämtliche Maße sind Rohbaumaße.

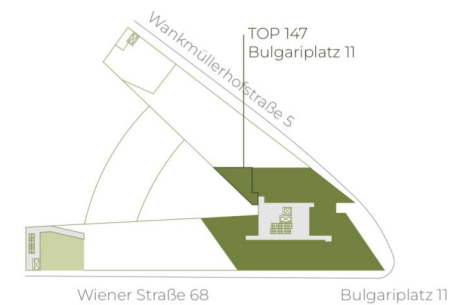

highfive-living.at

1 ZIMMER 40,08 m² WOHNFLÄCHE

BRUTTOMIETE: 690,00 €



06. OBERGESCHOSS | TOP 148



Wohnküche	27,26 m ²
Zimmer 1	10,48 m ²
Zimmer 2	8,56 m ²
Zimmer 3	9,69 m ²
Bad	5,14 m ²
WC	1,93 m ²
Loggia	6,01 m ²
Wohnnutzfläche	69,07 m²



Die in der Plandarstellung dargestellte Möblierung ist schematisch und dient ausschließlich zur Illustration. Diese Darstellungen sind unverbindliche Plankopien. Der Planung und Ausführung sind Änderungen vorbehalten. Sämtliche Maße sind Rohbaumaße.



highfive-living.at

4 ZIMMER 62,98 m² WOHNFLÄCHE

BRUTTOMIETE: 1.130,01 €



07. OBERGESCHOSS | TOP 149



Wohnküche	25,44 m ²
Bad/WC	5,28 m ²
Zimmer	14,19 m ²
Loggia	3,73 m ²
Wohnnutzfläche	48,64 m²



Die in der Plandarstellung dargestellte Möblierung ist schematisch und dient ausschließlich zur Illustration. Diese Darstellungen sind unverbindliche Plankopien. Der Planung und Ausführung sind Änderungen vorbehalten. Sämtliche Maße sind Rohbaumaße.



highfive-living.at

2 ZIMMER 44,91 m² WOHNFLÄCHE

BRUTTOMIETE: 799,00 €



TOP 150

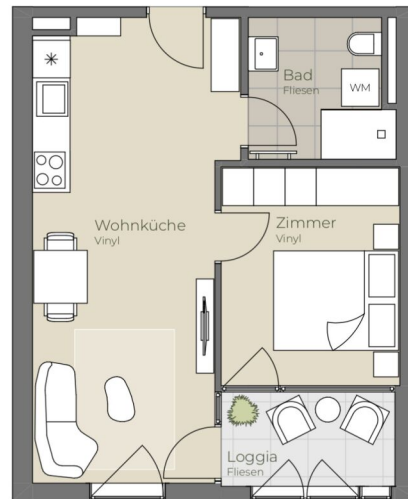

07. OBERGESCHOSS | TOP 150

Wohnküche	22,63 m ²
Bad/WC	5,08 m ²
Zimmer	10,04 m ²
Loggia	4,42 m ²
Wohnnutzfläche	42,17 m²



Die in der Plandarstellung dargestellte Möblierung ist schematisch und dient ausschließlich zur Illustration. Diese Darstellungen sind unverbindliche Plankopien. Der Planung und Ausführung sind Änderungen vorbehalten. Sämtliche Maße sind Rohbaumaße.



highfive-living.at

2 ZIMMER 37,75 m² WOHNFLÄCHE

BRUTTOMIETE: 7 10,00 €



TOP 151



07. OBERGESCHOSS | TOP 151

Wohnküche	20,83 m ²
Bad/WC	5,08 m ²
Zimmer	10,04 m ²
Loggia	4,42 m ²
Wohnnutzfläche	40,37 m²



Die in der Plandarstellung dargestellte Möblierung ist schematisch und dient ausschließlich zur Illustration. Diese Darstellungen sind unverbindliche Plankopien. Der Planung und Ausführung sind Änderungen vorbehalten. Sämtliche Maße sind Rohbaumaße.



highfive-living.at

2 ZIMMER 35,95 m² WOHNFLÄCHE

BRUTTOMIETE: 690,01 €



TOP 152

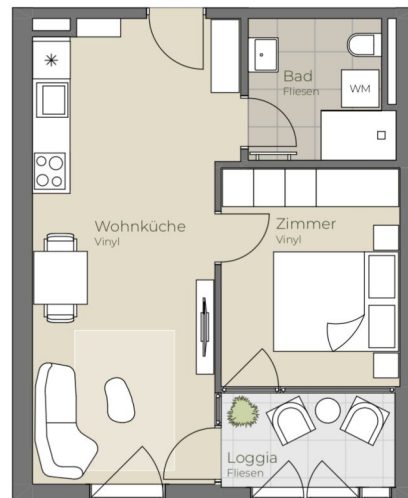

07. OBERGESCHOSS | TOP 152

Wohnküche	22,63 m ²
Bad/WC	5,08 m ²
Zimmer	10,04 m ²
Loggia	4,42 m ²
Wohnnutzfläche	42,17 m²



Die in der Plandarstellung dargestellte Möblierung ist schematisch und dient ausschließlich zur Illustration. Diese Darstellungen sind unverbindliche Plankopien. Der Planung und Ausführung sind Änderungen vorbehalten. Sämtliche Maße sind Rohbaumaße.



highfive-living.at

2 ZIMMER 37,75 m² WOHNFLÄCHE

BRUTTOMIETE: 7 10,00 €



07. OBERGESCHOSS | TOP 153

Wohnküche	21,77 m ²
Bad/WC	5,08 m ²
Zimmer	10,04 m ²
Loggia	4,42 m ²
Wohnnutzfläche	41,31 m²



Die in der Planarstellung dargestellte Möblierung ist schematisch und dient ausschließlich zur Illustration. Diese Darstellungen sind unverbindliche Plankopien. Der Planung und Ausführung sind Änderungen vorbehalten. Sämtliche Maße sind Rohbaumaße.



highfive-living.at

2 ZIMMER 36,89 m² WOHNFLÄCHE

BRUTTOMIETE: 699,01 €



07. OBERGESCHOSS | TOP 154

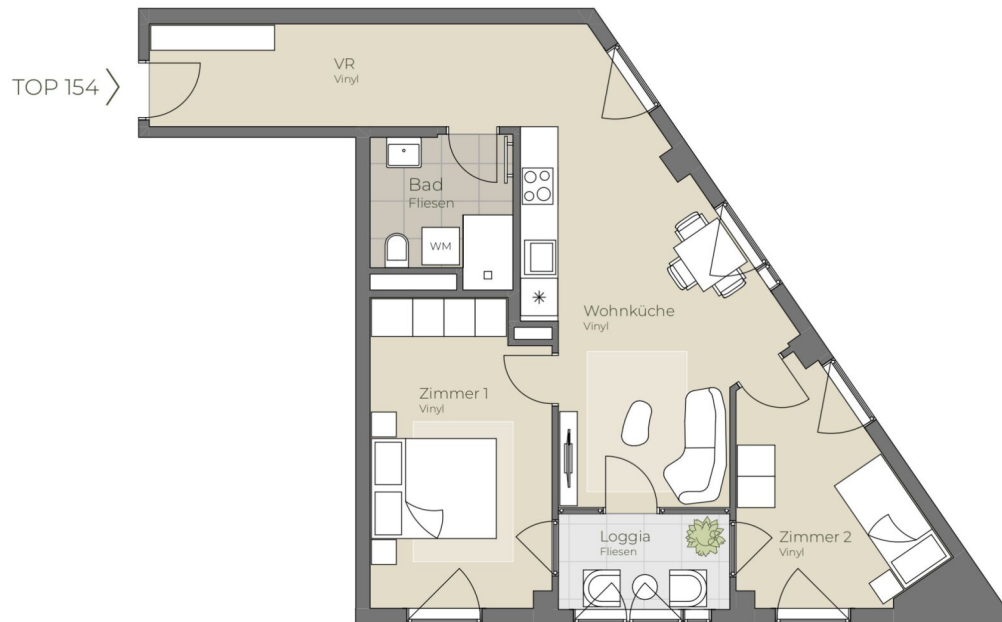

Wohnküche	21,30 m ²
Bad	5,10 m ²
Zimmer 1	13,75 m ²
Zimmer 2	9,46 m ²
VR	9,78 m ²
Loggia	4,32 m ²
Wohnnutzfläche	63,71 m²



Die in der Planarstellung dargestellte Möblierung ist schematisch und dient ausschließlich zur Illustration. Diese Darstellungen sind unverbindliche Plankopien. Der Planung und Ausführung sind Änderungen vorbehalten. Sämtliche Maße sind Rohbaumaße.



highfive-living.at

3 ZIMMER 59,39 m² WOHNFLÄCHE

BRUTTOMIETE: 1.080,00 €



07. OBERGESCHOSS | TOP 155

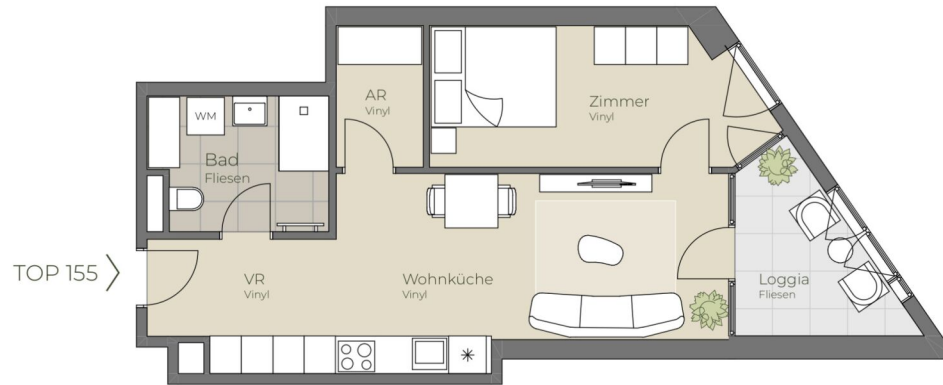

Wohnküche	19,19 m ²
Bad	5,96 m ²
Zimmer	11,38 m ²
AR	3,14 m ²
VR	4,80 m ²
Loggia	6,08 m ²
Wohnnutzfläche	50,55 m²



Die in der Plandarstellung dargestellte Möblierung ist schematisch und dient ausschließlich zur Illustration. Diese Darstellungen sind unverbindliche Plankopien. Der Planung und Ausführung sind Änderungen vorbehalten. Sämtliche Maße sind Rohbaumaße.

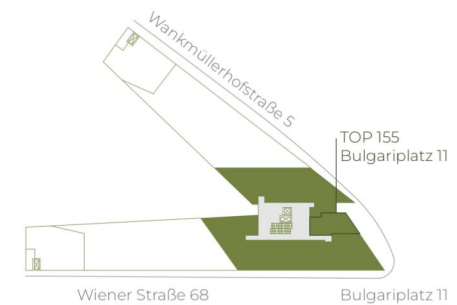

highfive-living.at

2 ZIMMER 44,47 m² WOHNFLÄCHE

BRUTTOMIETE: 790,01 €



07. OBERGESCHOSS | TOP 156

Wohnküche	16,81 m ²
Bad/WC	6,52 m ²
Zimmer	10,17 m ²
VR	5,65 m ²
Loggia	5,86 m ²
Wohnnutzfläche	45,01 m²

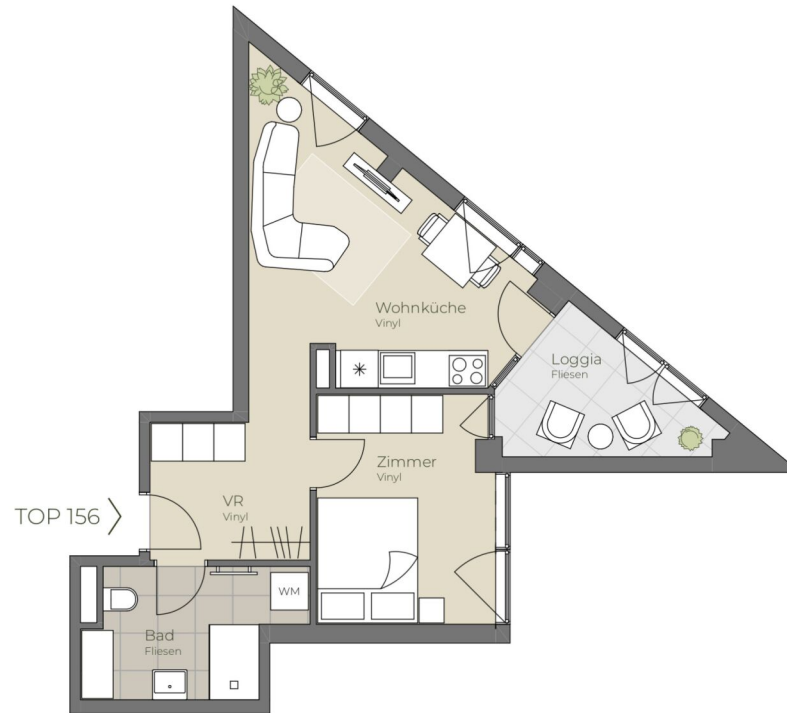

Die in der Plandarstellung dargestellte Möblierung ist schematisch und dient ausschließlich zur Illustration. Diese Darstellungen sind unverbindliche Plankopien. Der Planung und Ausführung sind Änderungen vorbehalten. Sämtliche Maße sind Rohbaumaße.

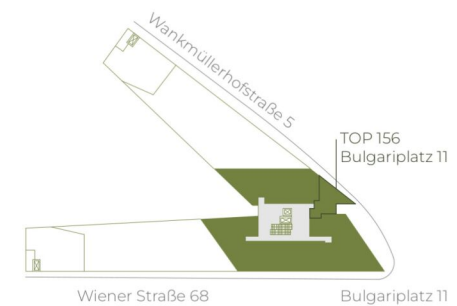

highfive-living.at

2 ZIMMER 39,15 m² WOHNFLÄCHE

BRUTTOMIETE: 720,00 €



07. OBERGESCHOSS | TOP 157

Wohnküche	26,33 m ²
Bad/WC	5,08 m ²
Zimmer	8,55 m ²
Loggia	3,08 m ²
Wohnnutzfläche	43,04 m²

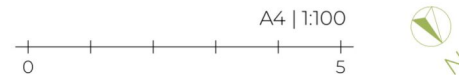
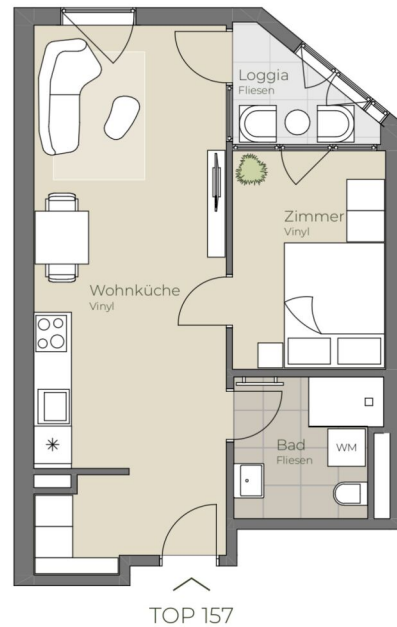

Die in der Plandarstellung dargestellte Möblierung ist schematisch und dient ausschließlich zur Illustration. Diese Darstellungen sind unverbindliche Plankopien. Der Planung und Ausführung sind Änderungen vorbehalten. Sämtliche Maße sind Rohbaumaße.

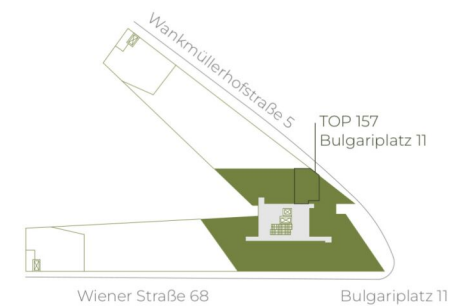

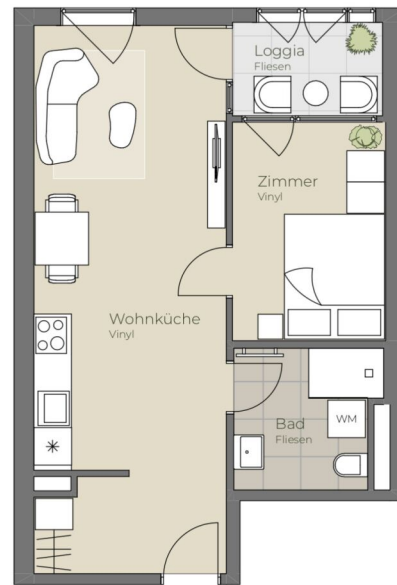

TOP 158



A4 | 1:100



Die in der Plandarstellung dargestellte Möblierung ist schematisch und dient ausschließlich zur Illustration. Diese Darstellungen sind unverbindliche Plankopien. Der Planung und Ausführung sind Änderungen vorbehalten. Sämtliche Maße sind Rohbaumaße.

07. OBERGESCHOSS | TOP 158

Wohnküche	26,84 m ²
Bad/WC	5,08 m ²
Zimmer	8,55 m ²
Loggia	3,75 m ²
Wohnnutzfläche	44,22 m²

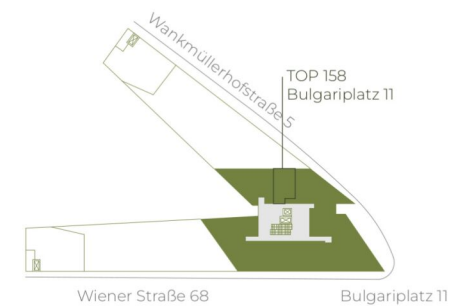



07. OBERGESCHOSS | TOP 159

Wohnküche	20,89 m ²
Bad/WC	6,38 m ²
Zimmer	10,52 m ²
Loggia	3,75 m ²
Wohnnutzfläche	41,54 m²

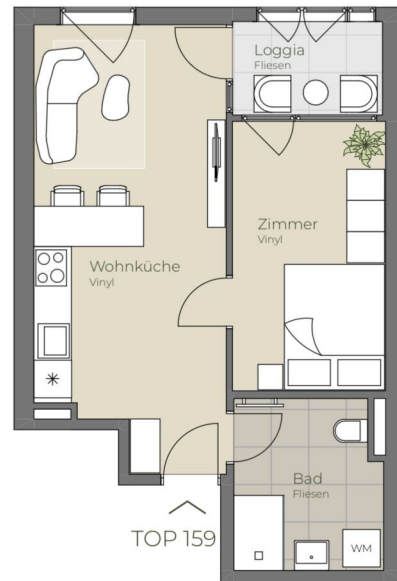

Die in der Plandarstellung dargestellte Möblierung ist schematisch und dient ausschließlich zur Illustration. Diese Darstellungen sind unverbindliche Plankopien. Der Planung und Ausführung sind Änderungen vorbehalten. Sämtliche Maße sind Rohbaumaße.

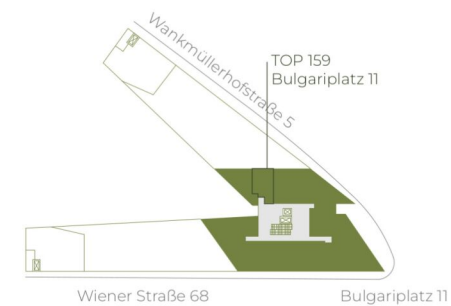



07. OBERGESCHOSS | TOP 160

Studio	35,00 m ²
Bad/WC	5,08 m ²
Balkon	3,46 m ²
Wohnnutzfläche	43,54 m²



Die in der Plandarstellung dargestellte Möblierung ist schematisch und dient ausschließlich zur Illustration. Diese Darstellungen sind unverbindliche Plankopien. Der Planung und Ausführung sind Änderungen vorbehalten. Sämtliche Maße sind Rohbaumaße.

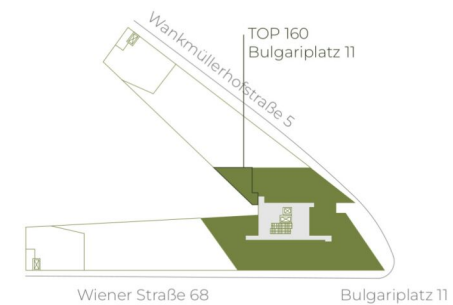

highfive-living.at

1 ZIMMER 40,08 m² WOHNFLÄCHE

BRUTTOMIETE: 699,00 €



07. OBERGESCHOSS | TOP 161



Wohnküche	27,26 m ²
Zimmer 1	10,48 m ²
Zimmer 2	8,56 m ²
Zimmer 3	9,69 m ²
Bad	5,14 m ²
WC	1,93 m ²
Loggia	6,01 m ²
Wohnnutzfläche	69,07 m²



Die in der Plandarstellung dargestellte Möblierung ist schematisch und dient ausschließlich zur Illustration. Diese Darstellungen sind unverbindliche Plankopien. Der Planung und Ausführung sind Änderungen vorbehalten. Sämtliche Maße sind Rohbaumaße.

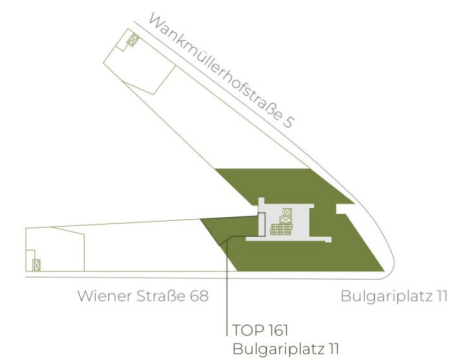

highfive-living.at

4 ZIMMER 62,98 m² WOHNFLÄCHE

BRUTTOMIETE: 1.150,01 €



08. OBERGESCHOSS | TOP 162

Wohnküche	25,44 m ²
Bad/WC	5,28 m ²
Zimmer	14,19 m ²
Loggia	3,73 m ²
Wohnnutzfläche	48,64 m²



Die in der Planarstellung dargestellte Möblierung ist schematisch und dient ausschließlich zur Illustration. Diese Darstellungen sind unverbindliche Plankopien. Der Planung und Ausführung sind Änderungen vorbehalten. Sämtliche Maße sind Rohbaumaße.



highfive-living.at

2 ZIMMER 44,91 m² WOHNFLÄCHE

BRUTTOMIETE: 8 10,00 €



TOP 163

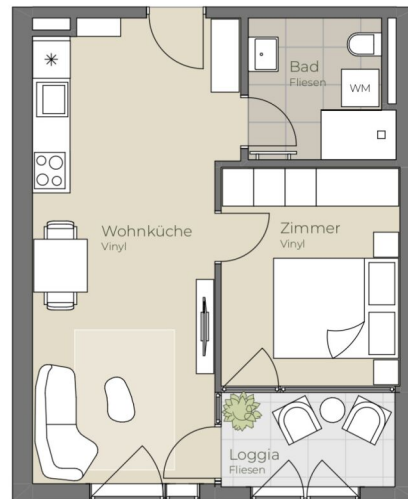

08. OBERGESCHOSS | TOP 163

Wohnküche	22,63 m ²
Bad/WC	5,08 m ²
Zimmer	10,04 m ²
Loggia	4,42 m ²
Wohnnutzfläche	42,17 m²



Die in der Plandarstellung dargestellte Möblierung ist schematisch und dient ausschließlich zur Illustration. Diese Darstellungen sind unverbindliche Plankopien. Der Planung und Ausführung sind Änderungen vorbehalten. Sämtliche Maße sind Rohbaumaße.

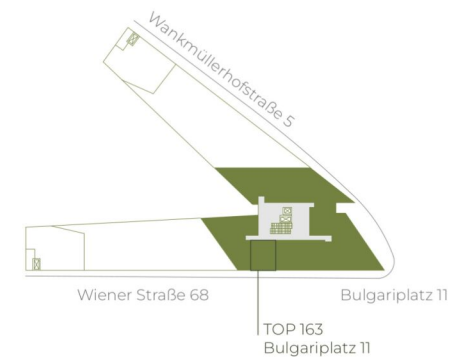

highfive-living.at

2 ZIMMER 37,75 m² WOHNFLÄCHE

BRUTTOMIETE: 720,00 €



TOP 164



08. OBERGESCHOSS | TOP 164

Wohnküche	20,83 m ²
Bad/WC	5,08 m ²
Zimmer	10,04 m ²
Loggia	4,42 m ²
Wohnnutzfläche	40,37 m²



Die in der Plandarstellung dargestellte Möblierung ist schematisch und dient ausschließlich zur Illustration. Diese Darstellungen sind unverbindliche Plankopien. Der Planung und Ausführung sind Änderungen vorbehalten. Sämtliche Maße sind Rohbaumaße.



highfive-living.at

2 ZIMMER 35,95 m² WOHNFLÄCHE

BRUTTOMIETE: 699,00 €



TOP 165



08. OBERGESCHOSS | TOP 165

Wohnküche	22,63 m ²
Bad/WC	5,08 m ²
Zimmer	10,04 m ²
Loggia	4,42 m ²
Wohnnutzfläche	42,17 m²



Die in der Plandarstellung dargestellte Möblierung ist schematisch und dient ausschließlich zur Illustration. Diese Darstellungen sind unverbindliche Plankopien. Der Planung und Ausführung sind Änderungen vorbehalten. Sämtliche Maße sind Rohbaumaße.

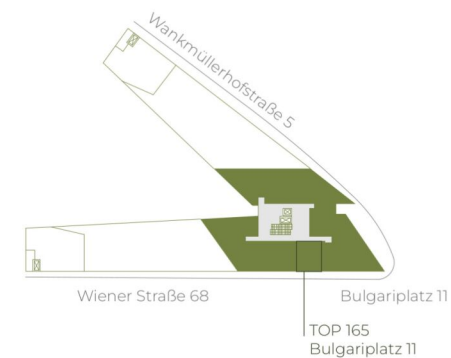

highfive-living.at

2 ZIMMER 37,75 m² WOHNFLÄCHE

BRUTTOMIETE: 720,00 €



08. OBERGESCHOSS | TOP 166

Wohnküche	21,77 m ²
Bad/WC	5,08 m ²
Zimmer	10,04 m ²
Loggia	4,42 m ²
Wohnnutzfläche	41,31 m²



Die in der Plandarstellung dargestellte Möblierung ist schematisch und dient ausschließlich zur Illustration. Diese Darstellungen sind unverbindliche Plankopien. Der Planung und Ausführung sind Änderungen vorbehalten. Sämtliche Maße sind Rohbaumaße.



highfive-living.at

2 ZIMMER 36,89 m² WOHNFLÄCHE

BRUTTOMIETE: 710,01 €



08. OBERGESCHOSS | TOP 167

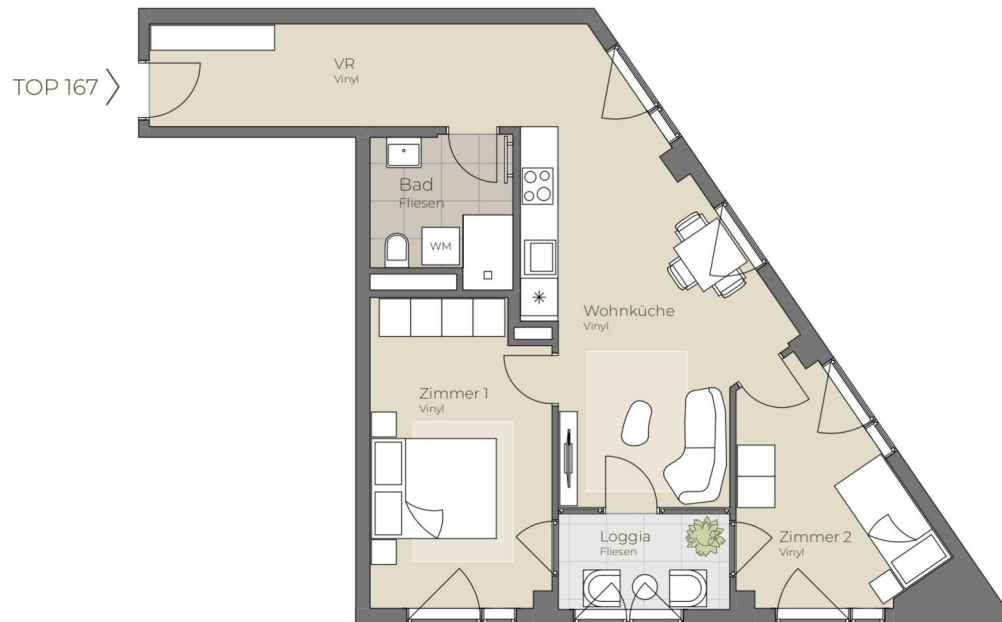

Wohnküche	21,30 m ²
Bad	5,10 m ²
Zimmer 1	13,75 m ²
Zimmer 2	9,46 m ²
VR	9,78 m ²
Loggia	4,32 m ²
Wohnnutzfläche	63,71 m²



Die in der Plan darstellung dargestellte Möblierung ist schematisch und dient ausschließlich zur Illustration. Diese Darstellungen sind unverbindliche Plankopien. Der Planung und Ausführung sind Änderungen vorbehalten. Sämtliche Maße sind Rohbaumaße.



highfive-living.at

3 ZIMMER 59,39 m² WOHNFLÄCHE

BRUTTOMIETE: 1.099,01 €



08. OBERGESCHOSS | TOP 169

Wohnküche	16,81 m ²
Bad/WC	6,52 m ²
Zimmer	10,17 m ²
VR	5,65 m ²
Loggia	5,86 m ²
Wohnnutzfläche	45,01 m²

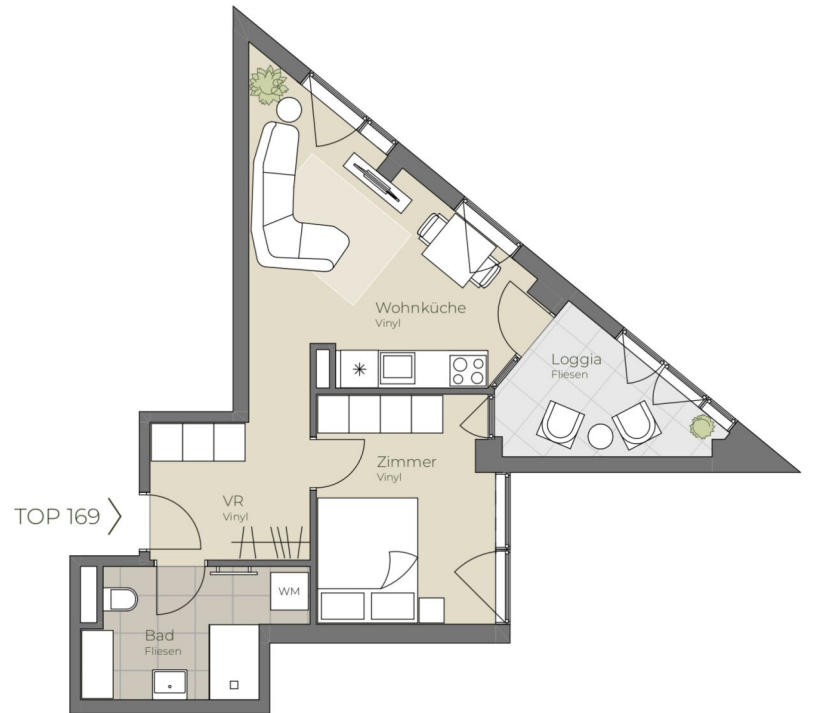

Die in der Plandarstellung dargestellte Möblierung ist schematisch und dient ausschließlich zur Illustration. Diese Darstellungen sind unverbindliche Plankopien. Der Planung und Ausführung sind Änderungen vorbehalten. Sämtliche Maße sind Rohbaumaße.

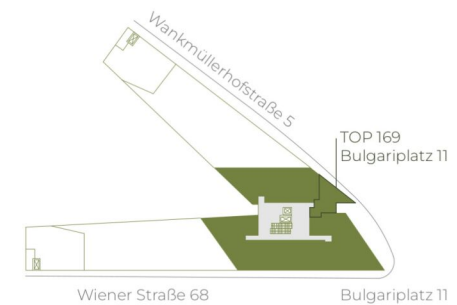

highfive-living.at

2 ZIMMER 39,15 m² WOHNFLÄCHE

BRUTTOMIETE: 730,00 €



08. OBERGESCHOSS | TOP 170

Wohnküche	26,33 m ²
Bad/WC	5,08 m ²
Zimmer	8,55 m ²
Loggia	3,08 m ²
Wohnnutzfläche	43,04 m²

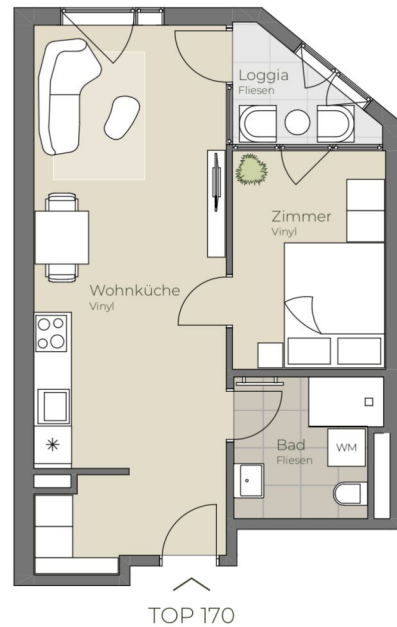

Die in der Plandarstellung dargestellte Möblierung ist schematisch und dient ausschließlich zur Illustration. Diese Darstellungen sind unverbindliche Plankopien. Der Planung und Ausführung sind Änderungen vorbehalten. Sämtliche Maße sind Rohbaumaße.

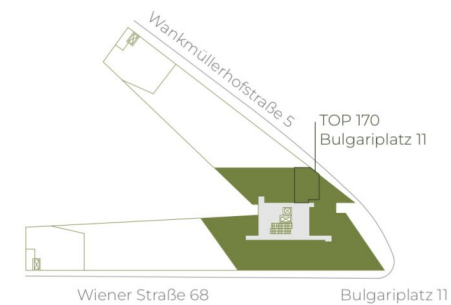



08. OBERGESCHOSS | TOP 171

Wohnküche	26,84 m ²
Bad/WC	5,08 m ²
Zimmer	8,55 m ²
Loggia	3,75 m ²
Wohnnutzfläche	44,22 m²

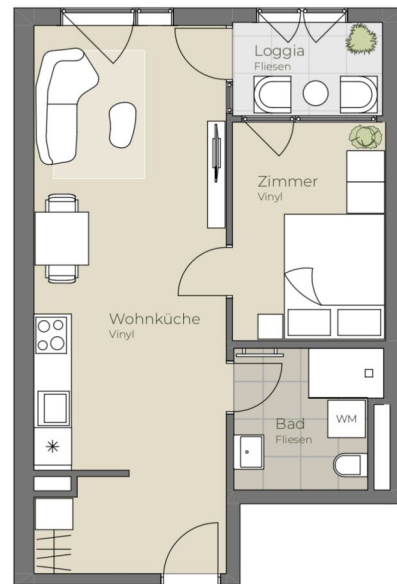

TOP 171



Die in der Plandarstellung dargestellte Möblierung ist schematisch und dient ausschließlich zur Illustration. Diese Darstellungen sind unverbindliche Plankopien. Der Planung und Ausführung sind Änderungen vorbehalten. Sämtliche Maße sind Rohbaumaße.





08. OBERGESCHOSS | TOP 172

Wohnküche	20,89 m ²
Bad/WC	6,38 m ²
Zimmer	10,52 m ²
Loggia	3,75 m ²
Wohnnutzfläche	41,54 m²

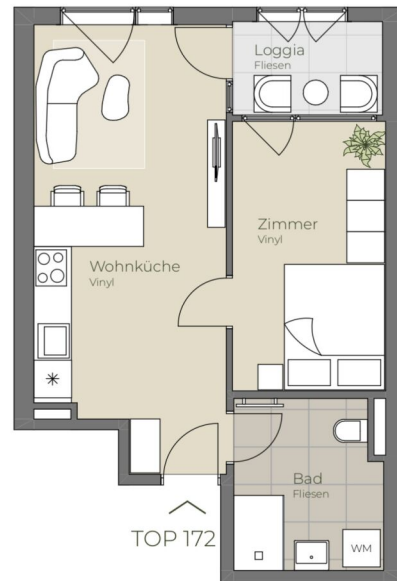

Die in der Plandarstellung dargestellte Möblierung ist schematisch und dient ausschließlich zur Illustration. Diese Darstellungen sind unverbindliche Plankopien. Der Planung und Ausführung sind Änderungen vorbehalten. Sämtliche Maße sind Rohbaumaße.

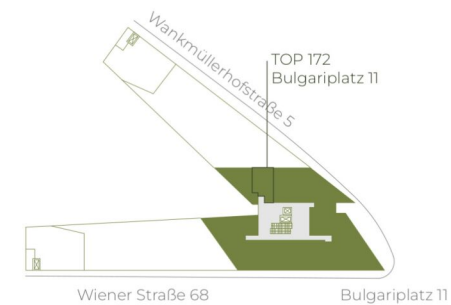



08. OBERGESCHOSS | TOP 173

Studio	35,00 m ²
Bad/WC	5,08 m ²
Balkon	3,46 m ²
Wohnnutzfläche	43,54 m²



Die in der Plandarstellung dargestellte Möblierung ist schematisch und dient ausschließlich zur Illustration. Diese Darstellungen sind unverbindliche Plankopien. Der Planung und Ausführung sind Änderungen vorbehalten. Sämtliche Maße sind Rohbaumaße.

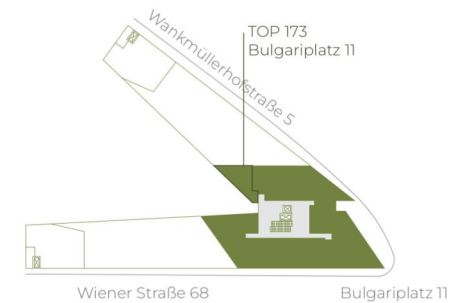

highfive-living.at

1 ZIMMER 40,08 m² WOHNFLÄCHE

BRUTTOMIETE: 710,00 €



08. OBERGESCHOSS | TOP 174



Wohnküche	27,26 m ²
Zimmer 1	10,48 m ²
Zimmer 2	8,56 m ²
Zimmer 3	9,69 m ²
Bad	5,14 m ²
WC	1,93 m ²
Loggia	6,01 m ²
Wohnnutzfläche	69,07 m²



Die in der Plandarstellung dargestellte Möblierung ist schematisch und dient ausschließlich zur Illustration. Diese Darstellungen sind unverbindliche Plankopien. Der Planung und Ausführung sind Änderungen vorbehalten. Sämtliche Maße sind Rohbaumaße.



highfive-living.at

4 ZIMMER 62,98 m² WOHNFLÄCHE

BRUTTOMIETE: 1.170,01 €



09. OBERGESCHOSS | TOP 175

Wohnküche	25,44 m ²
Bad/WC	5,28 m ²
Zimmer	14,19 m ²
Loggia	3,73 m ²
Wohnnutzfläche	48,64 m²



Die in der Plandarstellung dargestellte Möblierung ist schematisch und dient ausschließlich zur Illustration. Diese Darstellungen sind unverbindliche Plankopien. Der Planung und Ausführung sind Änderungen vorbehalten. Sämtliche Maße sind Rohbaumaße.



highfive-living.at

2 ZIMMER 44,91 m² WOHNFLÄCHE

BRUTTOMIETE: 8 10,00 €



TOP 176

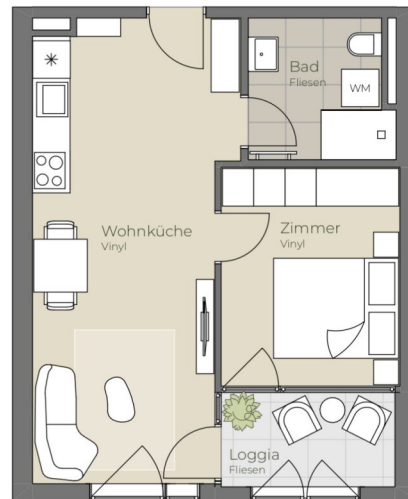

09. OBERGESCHOSS | TOP 176

Wohnküche	22,63 m ²
Bad/WC	5,08 m ²
Zimmer	10,04 m ²
Loggia	4,42 m ²
Wohnnutzfläche	42,17 m²



Die in der Plandarstellung dargestellte Möblierung ist schematisch und dient ausschließlich zur Illustration. Diese Darstellungen sind unverbindliche Plankopien. Der Planung und Ausführung sind Änderungen vorbehalten. Sämtliche Maße sind Rohbaumaße.



highfive-living.at

2 ZIMMER 37,75 m² WOHNFLÄCHE

BRUTTOMIETE: 730,00 €



TOP 177



09. OBERGESCHOSS | TOP 177

Wohnküche	20,83 m ²
Bad/WC	5,08 m ²
Zimmer	10,04 m ²
Loggia	4,42 m ²
Wohnnutzfläche	40,37 m²



Die in der Plandarstellung dargestellte Möblierung ist schematisch und dient ausschließlich zur Illustration. Diese Darstellungen sind unverbindliche Plankopien. Der Planung und Ausführung sind Änderungen vorbehalten. Sämtliche Maße sind Rohbaumaße.



highfive-living.at

2 ZIMMER 35,95 m² WOHNFLÄCHE

BRUTTOMIETE: 7 10,00 €



TOP 178



09. OBERGESCHOSS | TOP 178

Wohnküche	22,63 m ²
Bad/WC	5,08 m ²
Zimmer	10,04 m ²
Loggia	4,42 m ²
Wohnnutzfläche	42,17 m²



Die in der Plandarstellung dargestellte Möblierung ist schematisch und dient ausschließlich zur Illustration. Diese Darstellungen sind unverbindliche Plankopien. Der Planung und Ausführung sind Änderungen vorbehalten. Sämtliche Maße sind Rohbaumaße.



highfive-living.at

2 ZIMMER 37,75 m² WOHNFLÄCHE

BRUTTOMIETE: 730,00 €



09. OBERGESCHOSS | TOP 179

Wohnküche	21,77 m ²
Bad/WC	5,08 m ²
Zimmer	10,04 m ²
Loggia	4,42 m ²
Wohnnutzfläche	41,31 m²



Die in der Plandarstellung dargestellte Möblierung ist schematisch und dient ausschließlich zur Illustration. Diese Darstellungen sind unverbindliche Plankopien. Der Planung und Ausführung sind Änderungen vorbehalten. Sämtliche Maße sind Rohbaumaße.



highfive-living.at

2 ZIMMER 36,89 m² WOHNFLÄCHE

BRUTTOMIETE: 720,01 €



09. OBERGESCHOSS | TOP 181

Wohnküche	16,81 m ²
Bad/WC	6,52 m ²
Zimmer	10,17 m ²
VR	5,65 m ²
Loggia	5,86 m ²
Wohnnutzfläche	45,01 m²

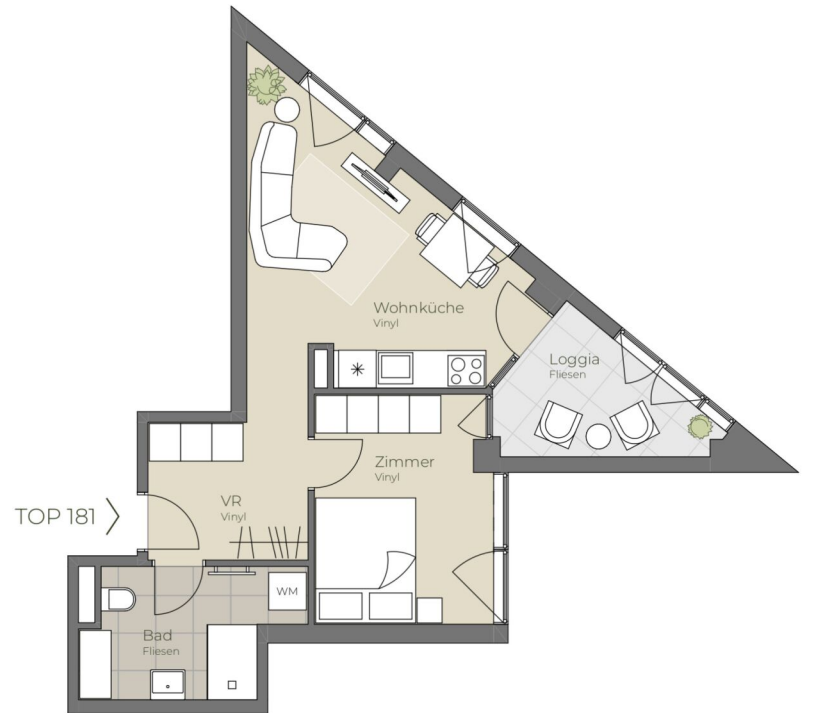

Die in der Planarstellung dargestellte Möblierung ist schematisch und dient ausschließlich zur Illustration. Diese Darstellungen sind unverbindliche Plankopien. Der Planung und Ausführung sind Änderungen vorbehalten. Sämtliche Maße sind Rohbaumaße.

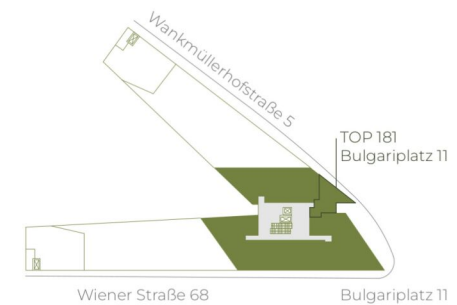

highfive-living.at

2 ZIMMER 39,15 m² WOHNFLÄCHE

BRUTTOMIETE: 740,00 €



09. OBERGESCHOSS | TOP 182

Wohnküche	26,33 m ²
Bad/WC	5,08 m ²
Zimmer	8,55 m ²
Loggia	3,08 m ²
Wohnnutzfläche	43,04 m²

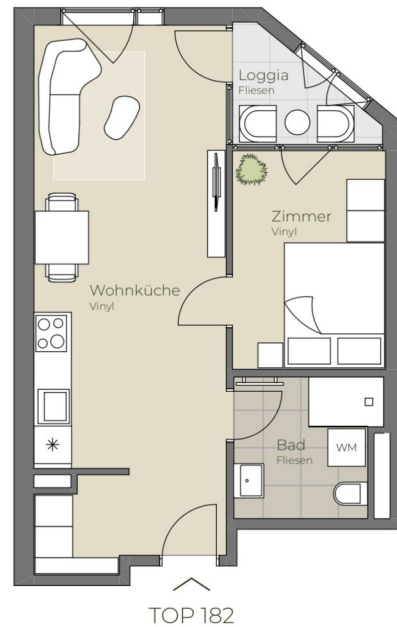

Die in der Plandarstellung dargestellte Möblierung ist schematisch und dient ausschließlich zur Illustration. Diese Darstellungen sind unverbindliche Plankopien. Der Planung und Ausführung sind Änderungen vorbehalten. Sämtliche Maße sind Rohbaumaße.





09. OBERGESCHOSS | TOP 184

Wohnküche	20,89 m ²
Bad/WC	6,38 m ²
Zimmer	10,52 m ²
Loggia	3,75 m ²
Wohnnutzfläche	41,54 m²

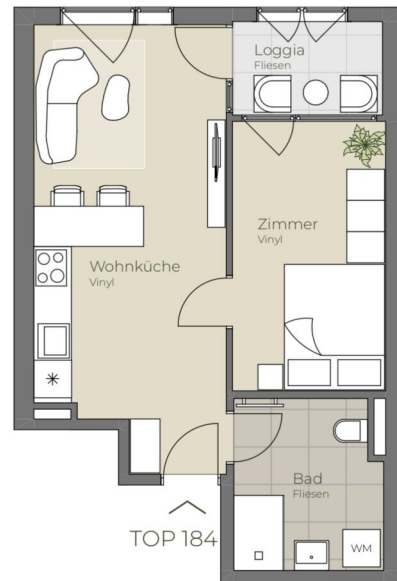

Die in der Plandarstellung dargestellte Möblierung ist schematisch und dient ausschließlich zur Illustration. Diese Darstellungen sind unverbindliche Plankopien. Der Planung und Ausführung sind Änderungen vorbehalten. Sämtliche Maße sind Rohbaumaße.

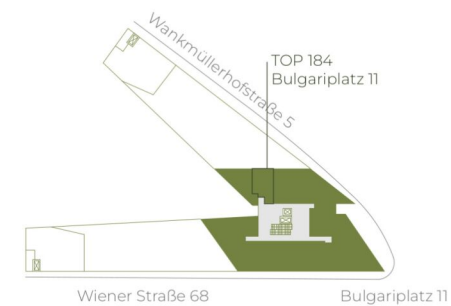



09. OBERGESCHOSS | TOP 185

Studio	35,00 m ²
Bad/WC	5,08 m ²
Balkon	3,46 m ²
Wohnnutzfläche	43,54 m²



Die in der Plandarstellung dargestellte Möblierung ist schematisch und dient ausschließlich zur Illustration. Diese Darstellungen sind unverbindliche Plankopien. Der Planung und Ausführung sind Änderungen vorbehalten. Sämtliche Maße sind Rohbaumaße.

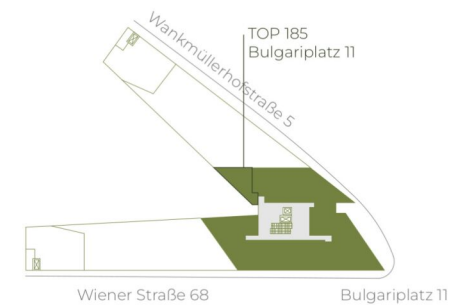

highfive-living.at

1 ZIMMER 40,08 m² WOHNFLÄCHE

BRUTTOMIETE: 720,01 €



09. OBERGESCHOSS | TOP 186



Wohnküche	27,26 m ²
Zimmer 1	10,48 m ²
Zimmer 2	8,56 m ²
Zimmer 3	9,69 m ²
Bad	5,14 m ²
WC	1,93 m ²
Loggia	6,01 m ²
Wohnnutzfläche	69,07 m²



Die in der Plandarstellung dargestellte Möblierung ist schematisch und dient ausschließlich zur Illustration. Diese Darstellungen sind unverbindliche Plankopien. Der Planung und Ausführung sind Änderungen vorbehalten. Sämtliche Maße sind Rohbaumaße.



highfive-living.at

4 ZIMMER 62,98 m² WOHNFLÄCHE

BRUTTOMIETE: 1.190,00 €



10. OBERGESCHOSS | TOP 187



Wohnküche	25,44 m ²
Bad/WC	5,28 m ²
Zimmer	14,19 m ²
Loggia	3,73 m ²
Wohnnutzfläche	48,64 m²



Die in der Plandarstellung dargestellte Möblierung ist schematisch und dient ausschließlich zur Illustration. Diese Darstellungen sind unverbindliche Plankopien. Der Planung und Ausführung sind Änderungen vorbehalten. Sämtliche Maße sind Rohbaumaße.



highfive-living.at

2 ZIMMER 44,91 m² WOHNFLÄCHE

BRUTTOMIETE: 820,00 €



TOP 188



10. OBERGESCHOSS | TOP 188

Wohnküche	22,63 m ²
Bad/WC	5,08 m ²
Zimmer	10,04 m ²
Loggia	4,42 m ²
Wohnnutzfläche	42,17 m²



Die in der Plandarstellung dargestellte Möblierung ist schematisch und dient ausschließlich zur Illustration. Diese Darstellungen sind unverbindliche Plankopien. Der Planung und Ausführung sind Änderungen vorbehalten. Sämtliche Maße sind Rohbaumaße.



highfive-living.at

2 ZIMMER 37,75 m² WOHNFLÄCHE

BRUTTOMIETE: 740,00 €



TOP 189



10. OBERGESCHOSS | TOP 189

Wohnküche	20,83 m ²
Bad/WC	5,08 m ²
Zimmer	10,04 m ²
Loggia	4,42 m ²
Wohnnutzfläche	40,37 m²



Die in der Planarstellung dargestellte Möblierung ist schematisch und dient ausschließlich zur Illustration. Diese Darstellungen sind unverbindliche Plankopien. Der Planung und Ausführung sind Änderungen vorbehalten. Sämtliche Maße sind Rohbaumaße.



highfive-living.at

2 ZIMMER 35,95 m² WOHNFLÄCHE

BRUTTOMIETE: 720,00 €



TOP 190

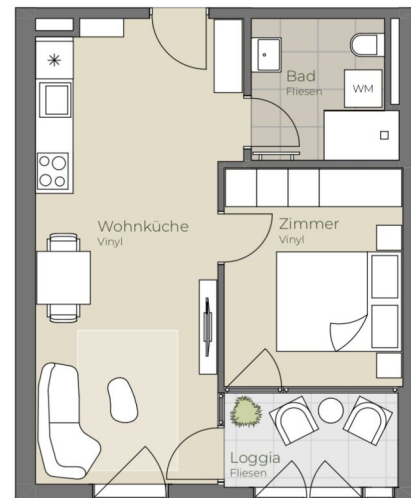

10. OBERGESCHOSS | TOP 190

Wohnküche	22,63 m ²
Bad/WC	5,08 m ²
Zimmer	10,04 m ²
Loggia	4,42 m ²
Wohnnutzfläche	42,17 m²



Die in der Plandarstellung dargestellte Möblierung ist schematisch und dient ausschließlich zur Illustration. Diese Darstellungen sind unverbindliche Plankopien. Der Planung und Ausführung sind Änderungen vorbehalten. Sämtliche Maße sind Rohbaumaße.



highfive-living.at

2 ZIMMER 37,75 m² WOHNFLÄCHE

BRUTTOMIETE: 740,00 €



10. OBERGESCHOSS | TOP 191



Wohnküche	21,77 m ²
Bad/WC	5,08 m ²
Zimmer	10,04 m ²
Loggia	4,42 m ²
Wohnnutzfläche	41,31 m²



Die in der Planarstellung dargestellte Möblierung ist schematisch und dient ausschließlich zur Illustration. Diese Darstellungen sind unverbindliche Plankopien. Der Planung und Ausführung sind Änderungen vorbehalten. Sämtliche Maße sind Rohbaumaße.



highfive-living.at

2 ZIMMER 36,89 m² WOHNFLÄCHE

BRUTTOMIETE: 730,01 €



10. OBERGESCHOSS | TOP 195

Wohnküche	26,33 m ²
Bad/WC	5,08 m ²
Zimmer	8,55 m ²
Loggia	3,08 m ²
Wohnnutzfläche	43,04 m²

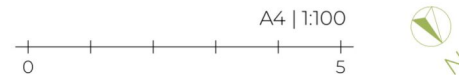
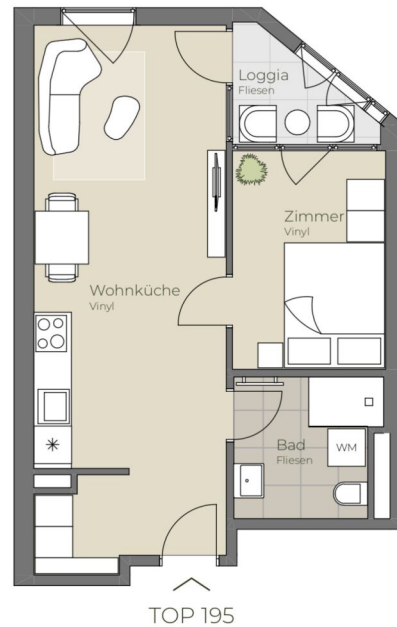

Die in der Plandarstellung dargestellte Möblierung ist schematisch und dient ausschließlich zur Illustration. Diese Darstellungen sind unverbindliche Plankopien. Der Planung und Ausführung sind Änderungen vorbehalten. Sämtliche Maße sind Rohbaumaße.

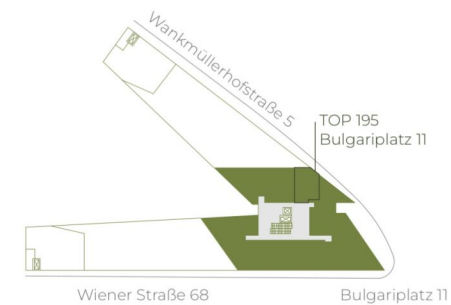

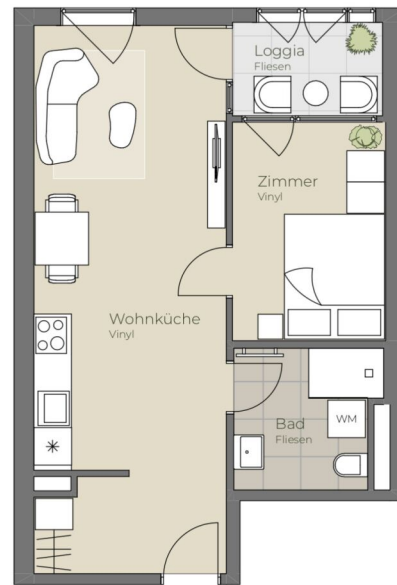

TOP 196



Die in der Plandarstellung dargestellte Möblierung ist schematisch und dient ausschließlich zur Illustration. Diese Darstellungen sind unverbindliche Plankopien. Der Planung und Ausführung sind Änderungen vorbehalten. Sämtliche Maße sind Rohbaumaße.

10. OBERGESCHOSS | TOP 196

Wohnküche	26,84 m ²
Bad/WC	5,08 m ²
Zimmer	8,55 m ²
Loggia	3,75 m ²
Wohnnutzfläche	44,22 m²

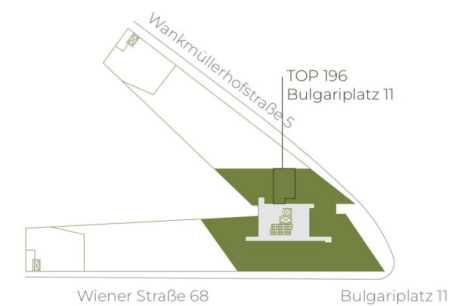



10. OBERGESCHOSS | TOP 197

Wohnküche	20,89 m ²
Bad/WC	6,38 m ²
Zimmer	10,52 m ²
Loggia	3,75 m ²
Wohnnutzfläche	41,54 m²

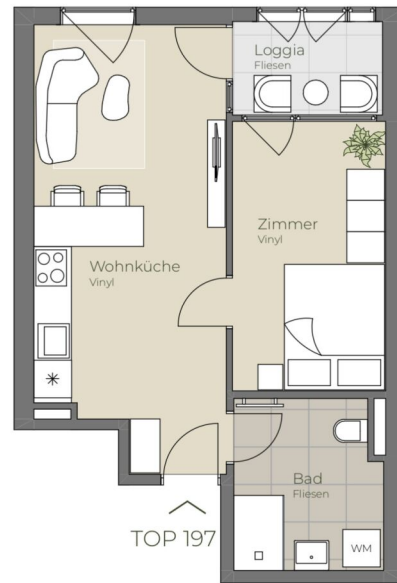

Die in der Plandarstellung dargestellte Möblierung ist schematisch und dient ausschließlich zur Illustration. Diese Darstellungen sind unverbindliche Plankopien. Der Planung und Ausführung sind Änderungen vorbehalten. Sämtliche Maße sind Rohbaumaße.

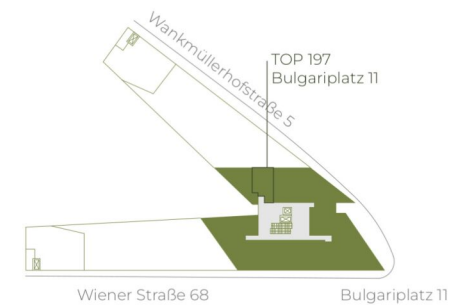



10. OBERGESCHOSS | TOP 199



Wohnküche	27,26 m ²
Zimmer 1	10,48 m ²
Zimmer 2	8,56 m ²
Zimmer 3	9,69 m ²
Bad	5,14 m ²
WC	1,93 m ²
Loggia	6,01 m ²
Wohnnutzfläche	69,07 m²



Die in der Plandarstellung dargestellte Möblierung ist schematisch und dient ausschließlich zur Illustration. Diese Darstellungen sind unverbindliche Plankopien. Der Planung und Ausführung sind Änderungen vorbehalten. Sämtliche Maße sind Rohbaumaße.



highfive-living.at

4 ZIMMER 62,98 m² WOHNFLÄCHE

BRUTTOMIETE: 1.210,01 €



11. OBERGESCHOSS | TOP 200



Wohnküche	25,44 m ²
Bad/WC	5,28 m ²
Zimmer	14,19 m ²
Loggia	3,73 m ²
Wohnnutzfläche	48,64 m²



Die in der Plandarstellung dargestellte Möblierung ist schematisch und dient ausschließlich zur Illustration. Diese Darstellungen sind unverbindliche Plankopien. Der Planung und Ausführung sind Änderungen vorbehalten. Sämtliche Maße sind Rohbaumaße.



highfive-living.at

2 ZIMMER 44,91 m² WOHNFLÄCHE

BRUTTOMIETE: 830,01 €



TOP 201

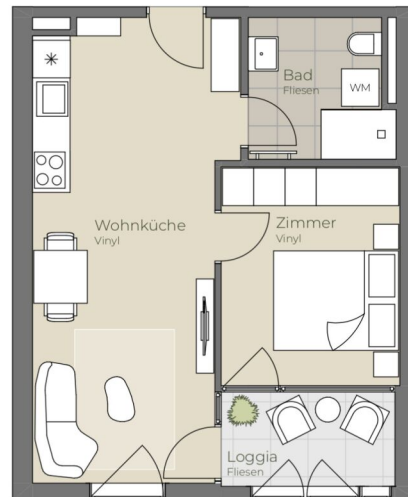

11. OBERGESCHOSS | TOP 201

Wohnküche	22,63 m ²
Bad/WC	5,08 m ²
Zimmer	10,04 m ²
Loggia	4,42 m ²
Wohnnutzfläche	42,17 m²



Die in der Plandarstellung dargestellte Möblierung ist schematisch und dient ausschließlich zur Illustration. Diese Darstellungen sind unverbindliche Plankopien. Der Planung und Ausführung sind Änderungen vorbehalten. Sämtliche Maße sind Rohbaumaße.

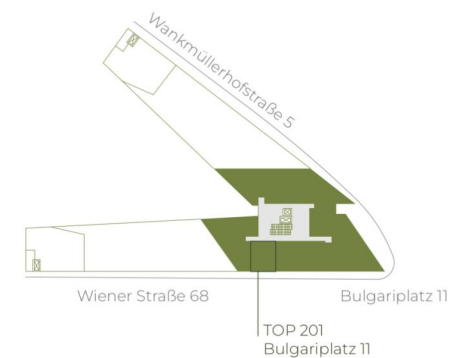

highfive-living.at

2 ZIMMER 37,75 m² WOHNFLÄCHE

BRUTTOMIETE: 749,00 €



TOP 202

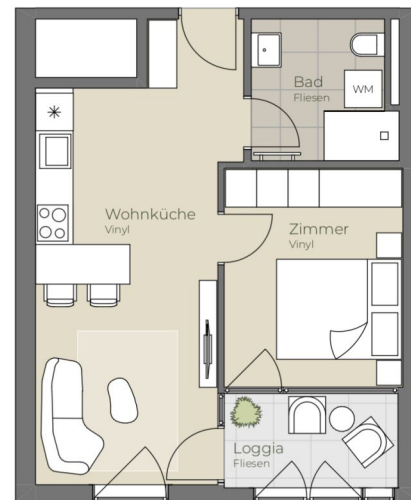

11. OBERGESCHOSS | TOP 202

Wohnküche	20,83 m ²
Bad/WC	5,08 m ²
Zimmer	10,04 m ²
Loggia	4,42 m ²
Wohnnutzfläche	40,37 m²



Die in der Plandarstellung dargestellte Möblierung ist schematisch und dient ausschließlich zur Illustration. Diese Darstellungen sind unverbindliche Plankopien. Der Planung und Ausführung sind Änderungen vorbehalten. Sämtliche Maße sind Rohbaumaße.



highfive-living.at

2 ZIMMER 35,95 m² WOHNFLÄCHE

BRUTTOMIETE: 730,00 €



11. OBERGESCHOSS | TOP 203

Wohnküche	22,63 m ²
Bad/WC	5,08 m ²
Zimmer	10,04 m ²
Loggia	4,42 m ²
Wohnnutzfläche	42,17 m²

TOP 203

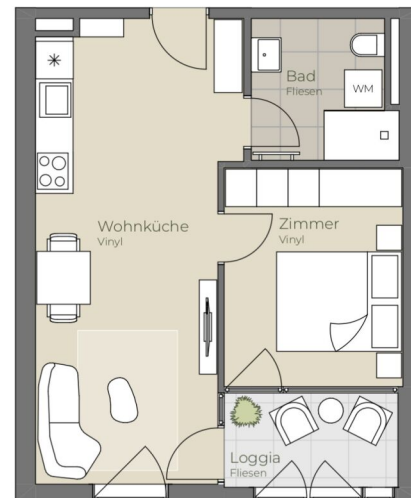

Die in der Plandarstellung dargestellte Möblierung ist schematisch und dient ausschließlich zur Illustration. Diese Darstellungen sind unverbindliche Plankopien. Der Planung und Ausführung sind Änderungen vorbehalten. Sämtliche Maße sind Rohbaumaße.



highfive-living.at

2 ZIMMER 37,75 m² WOHNFLÄCHE

BRUTTOMIETE: 749,00 €



11. OBERGESCHOSS | TOP 204

Wohnküche	21,77 m ²
Bad/WC	5,08 m ²
Zimmer	10,04 m ²
Loggia	4,42 m ²
Wohnnutzfläche	41,31 m²



Die in der Planarstellung dargestellte Möblierung ist schematisch und dient ausschließlich zur Illustration. Diese Darstellungen sind unverbindliche Plankopien. Der Planung und Ausführung sind Änderungen vorbehalten. Sämtliche Maße sind Rohbaumaße.



highfive-living.at

2 ZIMMER 36,89 m² WOHNFLÄCHE

BRUTTOMIETE: 740,01 €



11. OBERGESCHOSS | TOP 205



Wohnküche	21,30 m ²
Bad	5,10 m ²
Zimmer 1	13,75 m ²
Zimmer 2	9,46 m ²
VR	9,78 m ²
Loggia	4,32 m ²
Wohnnutzfläche	63,71 m²



Die in der Plan darstellung dargestellte Möblierung ist schematisch und dient ausschließlich zur Illustration. Diese Darstellungen sind unverbindliche Plankopien. Der Planung und Ausführung sind Änderungen vorbehalten. Sämtliche Maße sind Rohbaumaße.



highfive-living.at

3 ZIMMER 59,39 m² WOHNFLÄCHE

BRUTTOMIETE: 1.160,01 €



11. OBERGESCHOSS | TOP 206

Wohnküche	19,19 m ²
Bad	5,96 m ²
Zimmer	11,38 m ²
AR	3,14 m ²
VR	4,80 m ²
Loggia	6,08 m ²
Wohnnutzfläche	50,55 m²

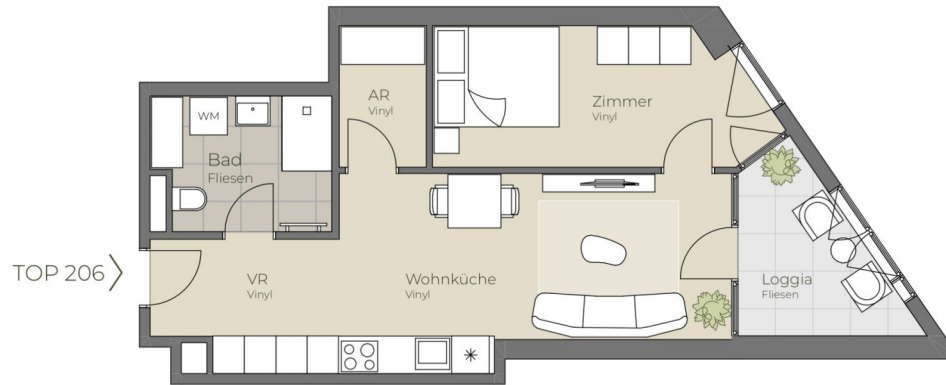

Die in der Plandarstellung dargestellte Möblierung ist schematisch und dient ausschließlich zur Illustration. Diese Darstellungen sind unverbindliche Plankopien. Der Planung und Ausführung sind Änderungen vorbehalten. Sämtliche Maße sind Rohbaumaße.



highfive-living.at

2 ZIMMER 44,47 m² WOHNFLÄCHE

BRUTTOMIETE: 830,01 €



11. OBERGESCHOSS | TOP 207

Wohnküche	16,81 m ²
Bad/WC	6,52 m ²
Zimmer	10,17 m ²
VR	5,65 m ²
Loggia	5,86 m ²
Wohnnutzfläche	45,01 m²

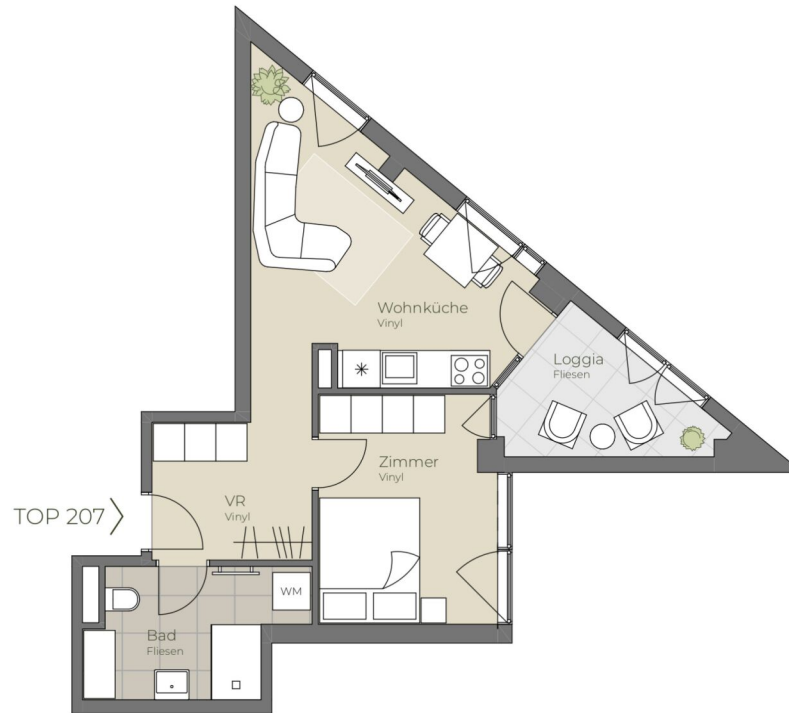

Die in der Plandarstellung dargestellte Möblierung ist schematisch und dient ausschließlich zur Illustration. Diese Darstellungen sind unverbindliche Plankopien. Der Planung und Ausführung sind Änderungen vorbehalten. Sämtliche Maße sind Rohbaumaße.



highfive-living.at

2 ZIMMER 39,15 m² WOHNFLÄCHE

BRUTTOMIETE: 760,00 €



11. OBERGESCHOSS | TOP 208

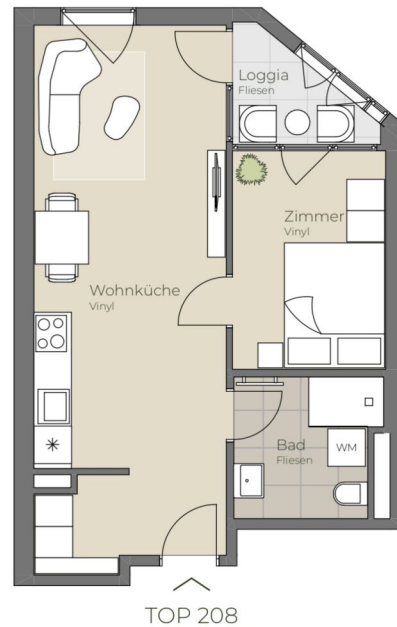

Wohnküche	26,33 m ²
Bad/WC	5,08 m ²
Zimmer	8,55 m ²
Loggia	3,08 m ²
Wohnnutzfläche	43,04 m²



Die in der Plandarstellung dargestellte Möblierung ist schematisch und dient ausschließlich zur Illustration. Diese Darstellungen sind unverbindliche Plankopien. Der Planung und Ausführung sind Änderungen vorbehalten. Sämtliche Maße sind Rohbaumaße.





11. OBERGESCHOSS | TOP 209

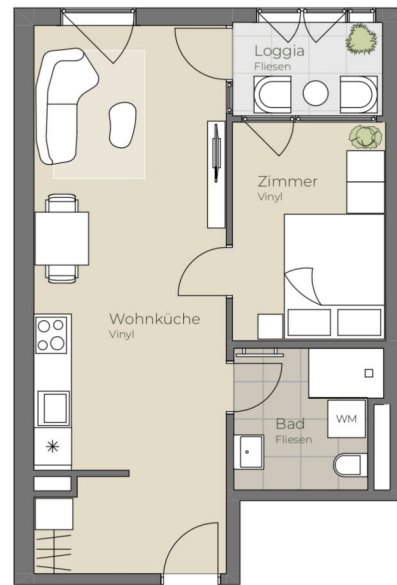

TOP 209

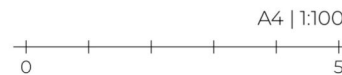

A4 | 1:100



Die in der Plandarstellung dargestellte Möblierung ist schematisch und dient ausschließlich zur Illustration. Diese Darstellungen sind unverbindliche Plankopien. Der Planung und Ausführung sind Änderungen vorbehalten. Sämtliche Maße sind Rohbaumaße.



Wohnküche	26,84 m ²
Bad/WC	5,08 m ²
Zimmer	8,55 m ²
Loggia	3,75 m ²
Wohnnutzfläche	44,22 m²



11. OBERGESCHOSS | TOP 210

Wohnküche	20,89 m ²
Bad/WC	6,38 m ²
Zimmer	10,52 m ²
Loggia	3,75 m ²
Wohnnutzfläche	41,54 m²

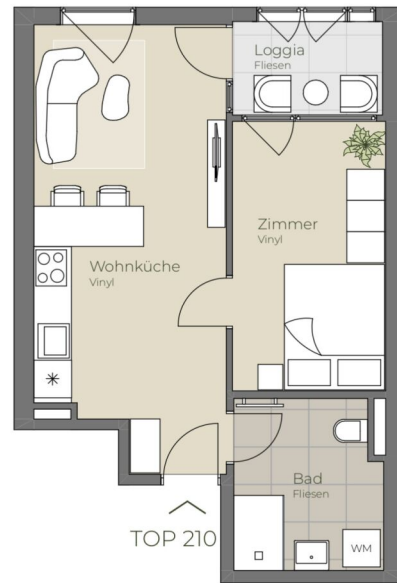

Die in der Plandarstellung dargestellte Möblierung ist schematisch und dient ausschließlich zur Illustration. Diese Darstellungen sind unverbindliche Plankopien. Der Planung und Ausführung sind Änderungen vorbehalten. Sämtliche Maße sind Rohbaumaße.

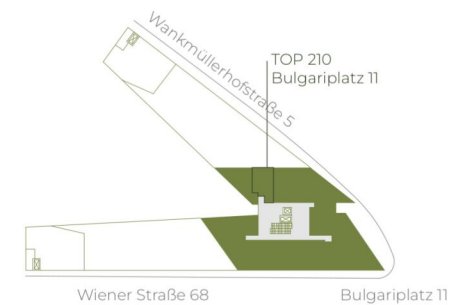

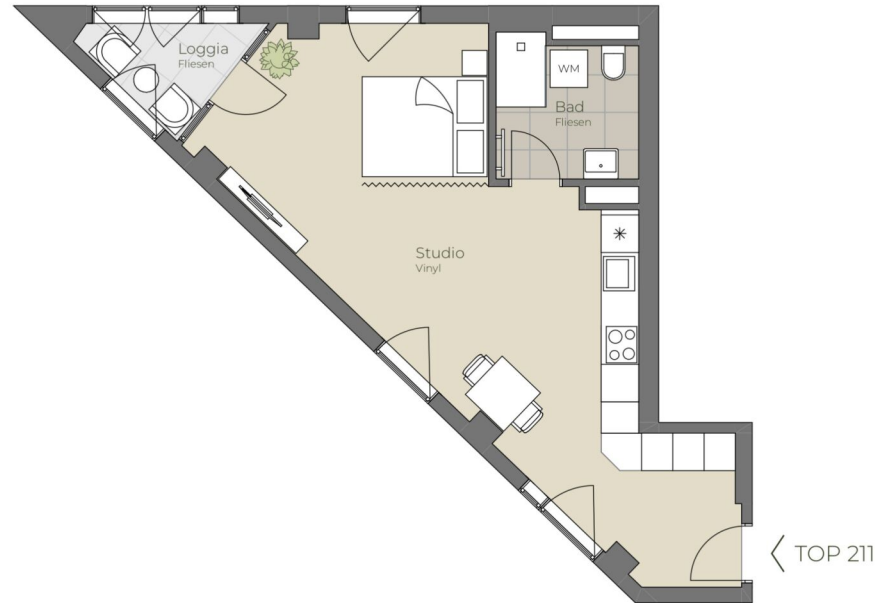

11. OBERGESCHOSS | TOP 211

Studio	35,00 m ²
Bad/WC	5,08 m ²
Balkon	3,46 m ²
Wohnnutzfläche	43,54 m²



Die in der Plandarstellung dargestellte Möblierung ist schematisch und dient ausschließlich zur Illustration. Diese Darstellungen sind unverbindliche Plankopien. Der Planung und Ausführung sind Änderungen vorbehalten. Sämtliche Maße sind Rohbaumaße.



highfive-living.at

1 ZIMMER 40,08 m² WOHNFLÄCHE

BRUTTOMIETE: 740,01 €



11. OBERGESCHOSS | TOP 212



Wohnküche	27,26 m ²
Zimmer 1	10,48 m ²
Zimmer 2	8,56 m ²
Zimmer 3	9,69 m ²
Bad	5,14 m ²
WC	1,93 m ²
Loggia	6,01 m ²
Wohnnutzfläche	69,07 m²



Die in der Plandarstellung dargestellte Möblierung ist schematisch und dient ausschließlich zur Illustration. Diese Darstellungen sind unverbindliche Plankopien. Der Planung und Ausführung sind Änderungen vorbehalten. Sämtliche Maße sind Rohbaumaße.



highfive-living.at

4 ZIMMER 62,98 m² WOHNFLÄCHE

BRUTTOMIETE: 1.230,01 €



TOP 214



12. OBERGESCHOSS | TOP 214

Wohnküche	22,63 m ²
Bad/WC	5,08 m ²
Zimmer	10,04 m ²
Loggia	4,42 m ²
Wohnnutzfläche	42,17 m²



Die in der Plandarstellung dargestellte Möblierung ist schematisch und dient ausschließlich zur Illustration. Diese Darstellungen sind unverbindliche Plankopien. Der Planung und Ausführung sind Änderungen vorbehalten. Sämtliche Maße sind Rohbaumaße.



highfive-living.at

2 ZIMMER 37,75 m² WOHNFLÄCHE

BRUTTOMIETE: 760,00 €



TOP 215



12. OBERGESCHOSS | TOP 215

Wohnküche	20,83 m ²
Bad/WC	5,08 m ²
Zimmer	10,04 m ²
Loggia	4,42 m ²
Wohnnutzfläche	40,37 m²



Die in der Plandarstellung dargestellte Möblierung ist schematisch und dient ausschließlich zur Illustration. Diese Darstellungen sind unverbindliche Plankopien. Der Planung und Ausführung sind Änderungen vorbehalten. Sämtliche Maße sind Rohbaumaße.



highfive-living.at

2 ZIMMER 35,95 m² WOHNFLÄCHE

BRUTTOMIETE: 740,00 €



12. OBERGESCHOSS | TOP 217

Wohnküche	21,77 m ²
Bad/WC	5,08 m ²
Zimmer	10,04 m ²
Loggia	4,42 m ²
Wohnnutzfläche	41,31 m²



Die in der Plandarstellung dargestellte Möblierung ist schematisch und dient ausschließlich zur Illustration. Diese Darstellungen sind unverbindliche Plankopien. Der Planung und Ausführung sind Änderungen vorbehalten. Sämtliche Maße sind Rohbaumaße.



highfive-living.at

2 ZIMMER 36,89 m² WOHNFLÄCHE

BRUTTOMIETE: 749,00 €



12. OBERGESCHOSS | TOP 218

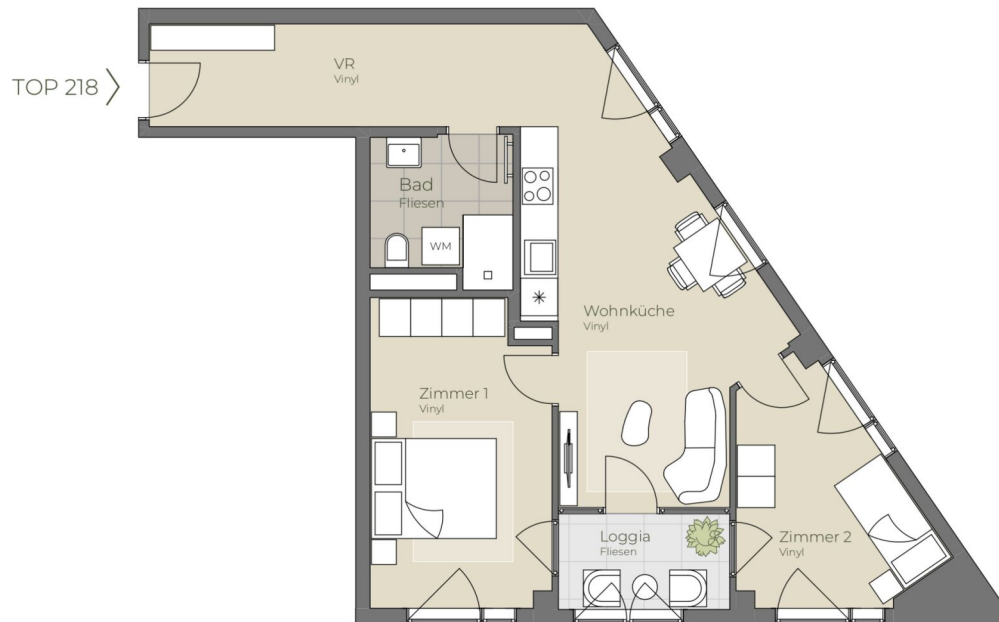

Wohnküche	21,30 m ²
Bad	5,10 m ²
Zimmer 1	13,75 m ²
Zimmer 2	9,46 m ²
VR	9,78 m ²
Loggia	4,32 m ²
Wohnnutzfläche	63,71 m²



Die in der Plan darstellung dargestellte Möblierung ist schematisch und dient ausschließlich zur Illustration. Diese Darstellungen sind unverbindliche Plankopien. Der Planung und Ausführung sind Änderungen vorbehalten. Sämtliche Maße sind Rohbaumaße.



highfive-living.at

3 ZIMMER 59,39 m² WOHNFLÄCHE

BRUTTOMIETE: 1.180,01 €



12. OBERGESCHOSS | TOP 219

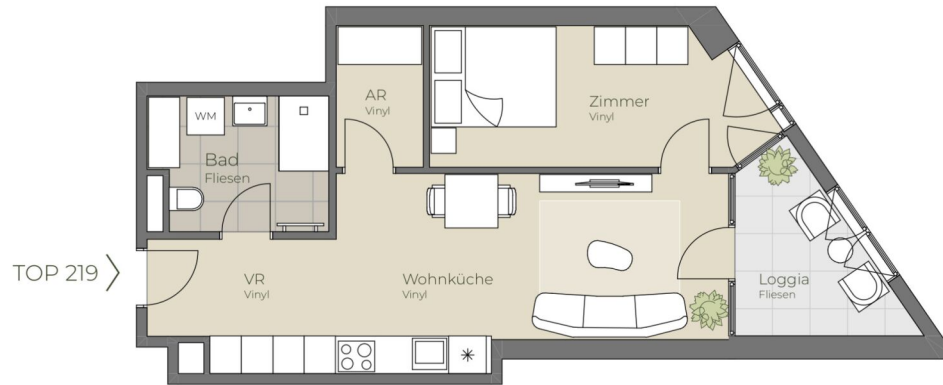

Wohnküche	19,19 m ²
Bad	5,96 m ²
Zimmer	11,38 m ²
AR	3,14 m ²
VR	4,80 m ²
Loggia	6,08 m ²
Wohnnutzfläche	50,55 m²



Die in der Plandarstellung dargestellte Möblierung ist schematisch und dient ausschließlich zur Illustration. Diese Darstellungen sind unverbindliche Plankopien. Der Planung und Ausführung sind Änderungen vorbehalten. Sämtliche Maße sind Rohbaumaße.



highfive-living.at

2 ZIMMER 44,47 m² WOHNFLÄCHE

BRUTTOMIETE: 840,01 €



12. OBERGESCHOSS | TOP 220

Wohnküche	16,81 m ²
Bad/WC	6,52 m ²
Zimmer	10,17 m ²
VR	5,65 m ²
Loggia	5,86 m ²
Wohnnutzfläche	45,01 m²

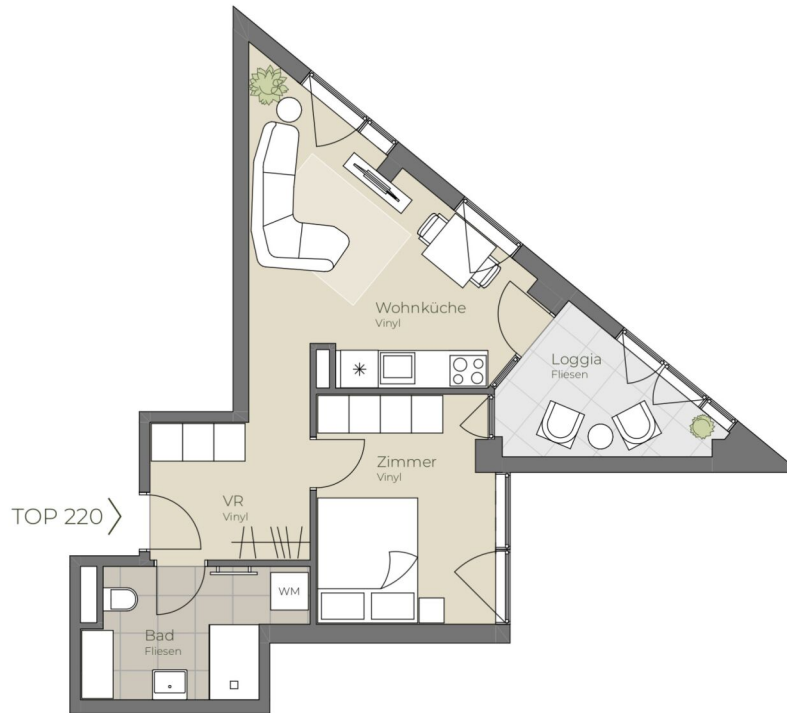

Die in der Plandarstellung dargestellte Möblierung ist schematisch und dient ausschließlich zur Illustration. Diese Darstellungen sind unverbindliche Plankopien. Der Planung und Ausführung sind Änderungen vorbehalten. Sämtliche Maße sind Rohbaumaße.

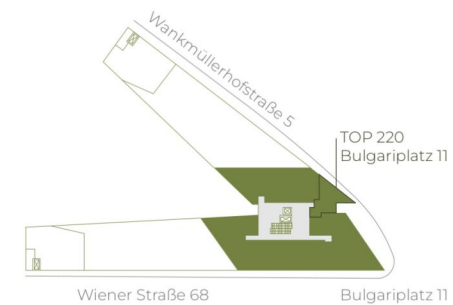

highfive-living.at

2 ZIMMER 39,15 m² WOHNFLÄCHE

BRUTTOMIETE: 770,01 €



12. OBERGESCHOSS | TOP 221

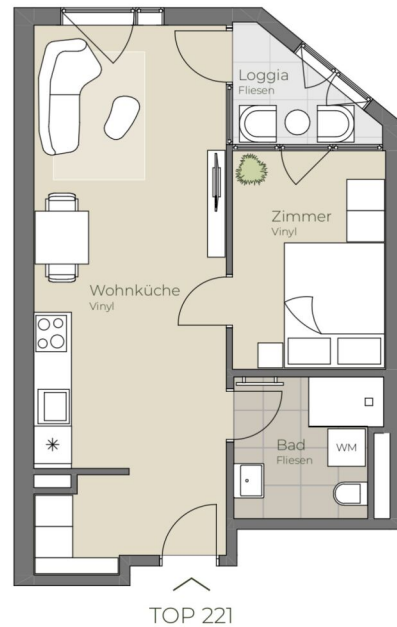

Wohnküche	26,33 m ²
Bad/WC	5,08 m ²
Zimmer	8,55 m ²
Loggia	3,08 m ²
Wohnnutzfläche	43,04 m²



Die in der Plandarstellung dargestellte Möblierung ist schematisch und dient ausschließlich zur Illustration. Diese Darstellungen sind unverbindliche Plankopien. Der Planung und Ausführung sind Änderungen vorbehalten. Sämtliche Maße sind Rohbaumaße.

highfive-living.at

2 ZIMMER 39,96 m² WOHNFLÄCHE

BRUTTOMIETE: 770,00 €



12. OBERGESCHOSS | TOP 222

Wohnküche	26,84 m ²
Bad/WC	5,08 m ²
Zimmer	8,55 m ²
Loggia	3,75 m ²
Wohnnutzfläche	44,22 m²

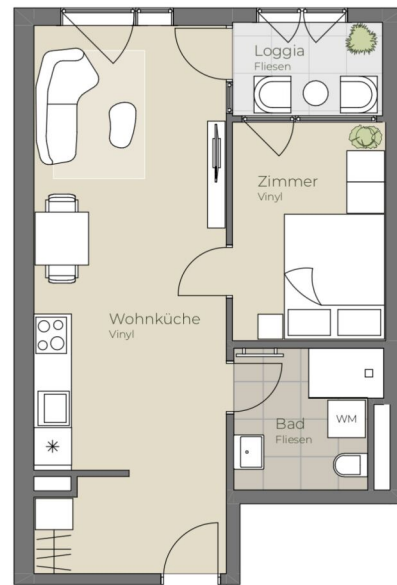

TOP 222



Die in der Plandarstellung dargestellte Möblierung ist schematisch und dient ausschließlich zur Illustration. Diese Darstellungen sind unverbindliche Plankopien. Der Planung und Ausführung sind Änderungen vorbehalten. Sämtliche Maße sind Rohbaumaße.





12. OBERGESCHOSS | TOP 223

Wohnküche	20,89 m ²
Bad/WC	6,38 m ²
Zimmer	10,52 m ²
Loggia	3,75 m ²
Wohnnutzfläche	41,54 m²

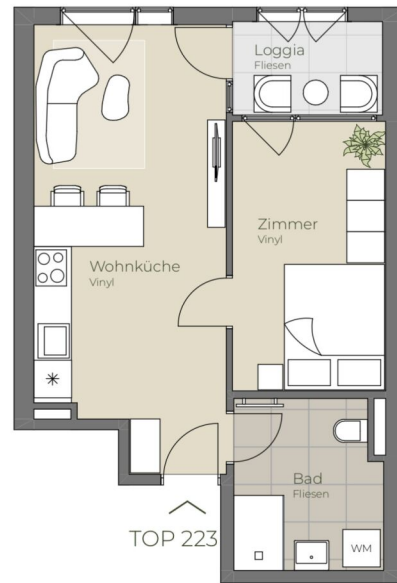

Die in der Plandarstellung dargestellte Möblierung ist schematisch und dient ausschließlich zur Illustration. Diese Darstellungen sind unverbindliche Plankopien. Der Planung und Ausführung sind Änderungen vorbehalten. Sämtliche Maße sind Rohbaumaße.

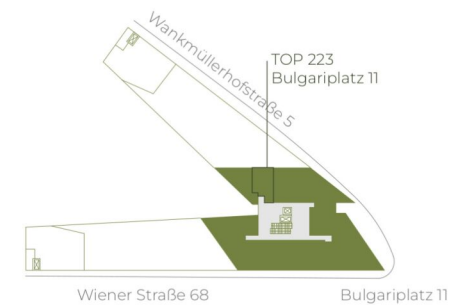



12. OBERGESCHOSS | TOP 224

Studio	35,00 m ²
Bad/WC	5,08 m ²
Balkon	3,46 m ²
Wohnnutzfläche	43,54 m²

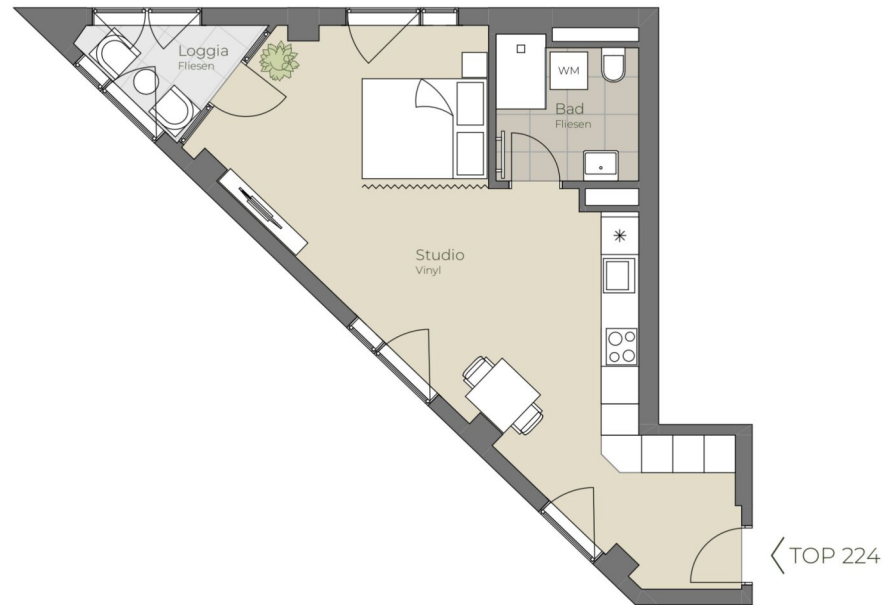

Die in der Plandarstellung dargestellte Möblierung ist schematisch und dient ausschließlich zur Illustration. Diese Darstellungen sind unverbindliche Plankopien. Der Planung und Ausführung sind Änderungen vorbehalten. Sämtliche Maße sind Rohbaumaße.



highfive-living.at

1 ZIMMER 40,08 m² WOHNFLÄCHE

BRUTTOMIETE: 749,01 €



13. OBERGESCHOSS | TOP 226

Wohnküche	25,44 m ²
Bad/WC	5,28 m ²
Zimmer	14,19 m ²
Loggia	3,73 m ²
Wohnnutzfläche	48,64 m²



Die in der Plandarstellung dargestellte Möblierung ist schematisch und dient ausschließlich zur Illustration. Diese Darstellungen sind unverbindliche Plankopien. Der Planung und Ausführung sind Änderungen vorbehalten. Sämtliche Maße sind Rohbaumaße.



highfive-living.at

2 ZIMMER 44,91 m² WOHNFLÄCHE

BRUTTOMIETE: 849,00 €



TOP 227

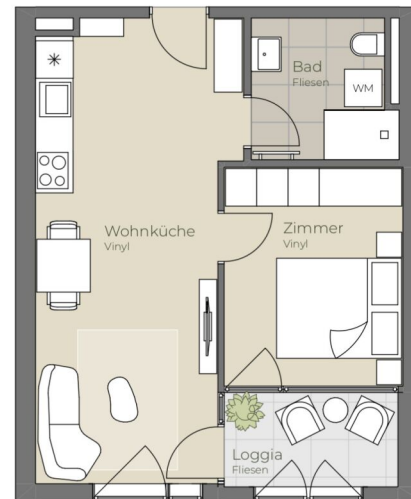

13. OBERGESCHOSS | TOP 227

Wohnküche	22,63 m ²
Bad/WC	5,08 m ²
Zimmer	10,04 m ²
Loggia	4,42 m ²
Wohnnutzfläche	42,17 m²



Die in der Plandarstellung dargestellte Möblierung ist schematisch und dient ausschließlich zur Illustration. Diese Darstellungen sind unverbindliche Plankopien. Der Planung und Ausführung sind Änderungen vorbehalten. Sämtliche Maße sind Rohbaumaße.



highfive-living.at

2 ZIMMER 37,75 m² WOHNFLÄCHE

BRUTTOMIETE: 770,01 €



TOP 228



13. OBERGESCHOSS | TOP 228

Wohnküche	20,83 m ²
Bad/WC	5,08 m ²
Zimmer	10,04 m ²
Loggia	4,42 m ²
Wohnnutzfläche	40,37 m²



Die in der Plandarstellung dargestellte Möblierung ist schematisch und dient ausschließlich zur Illustration. Diese Darstellungen sind unverbindliche Plankopien. Der Planung und Ausführung sind Änderungen vorbehalten. Sämtliche Maße sind Rohbaumaße.



highfive-living.at

2 ZIMMER 35,95 m² WOHNFLÄCHE

BRUTTOMIETE: 749,00 €



TOP 229



13. OBERGESCHOSS | TOP 229

Wohnküche	22,63 m ²
Bad/WC	5,08 m ²
Zimmer	10,04 m ²
Loggia	4,42 m ²
Wohnnutzfläche	42,17 m²



Die in der Plandarstellung dargestellte Möblierung ist schematisch und dient ausschließlich zur Illustration. Diese Darstellungen sind unverbindliche Plankopien. Der Planung und Ausführung sind Änderungen vorbehalten. Sämtliche Maße sind Rohbaumaße.



highfive-living.at

2 ZIMMER 37,75 m² WOHNFLÄCHE

BRUTTOMIETE: 770,01 €



13. OBERGESCHOSS | TOP 230

Wohnküche	21,77 m ²
Bad/WC	5,08 m ²
Zimmer	10,04 m ²
Loggia	4,42 m ²
Wohnnutzfläche	41,31 m²



Die in der Plandarstellung dargestellte Möblierung ist schematisch und dient ausschließlich zur Illustration. Diese Darstellungen sind unverbindliche Plankopien. Der Planung und Ausführung sind Änderungen vorbehalten. Sämtliche Maße sind Rohbaumaße.



highfive-living.at

2 ZIMMER 36,89 m² WOHNFLÄCHE

BRUTTOMIETE: 760,00 €



13. OBERGESCHOSS | TOP 231



Wohnküche	21,30 m ²
Bad	5,10 m ²
Zimmer 1	13,75 m ²
Zimmer 2	9,46 m ²
VR	9,78 m ²
Loggia	4,32 m ²
Wohnnutzfläche	63,71 m²



Die in der Plan darstellung dargestellte Möblierung ist schematisch und dient ausschließlich zur Illustration. Diese Darstellungen sind unverbindliche Plankopien. Der Planung und Ausführung sind Änderungen vorbehalten. Sämtliche Maße sind Rohbaumaße.



highfive-living.at

3 ZIMMER 59,39 m² WOHNFLÄCHE

BRUTTOMIETE: 1.200,00 €



13. OBERGESCHOSS | TOP 232

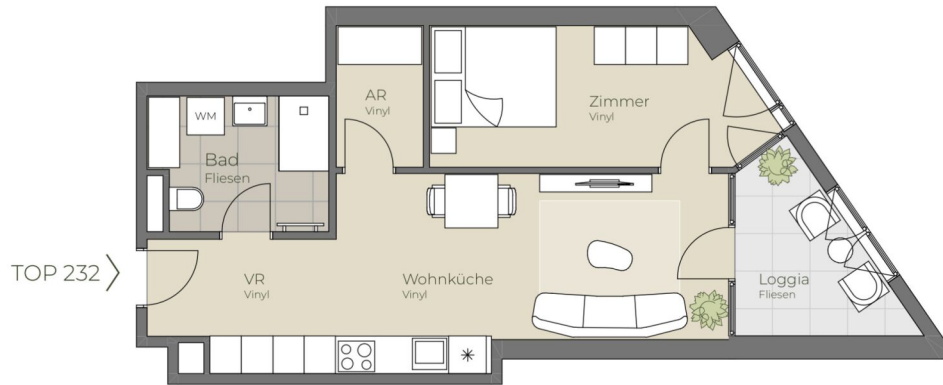

Wohnküche	19,19 m ²
Bad	5,96 m ²
Zimmer	11,38 m ²
AR	3,14 m ²
VR	4,80 m ²
Loggia	6,08 m ²
Wohnnutzfläche	50,55 m²



Die in der Plandarstellung dargestellte Möblierung ist schematisch und dient ausschließlich zur Illustration. Diese Darstellungen sind unverbindliche Plankopien. Der Planung und Ausführung sind Änderungen vorbehalten. Sämtliche Maße sind Rohbaumaße.



highfive-living.at

2 ZIMMER 44,47 m² WOHNFLÄCHE

BRUTTOMIETE: 849,00 €



13. OBERGESCHOSS | TOP 233

Wohnküche	16,81 m ²
Bad/WC	6,52 m ²
Zimmer	10,17 m ²
VR	5,65 m ²
Loggia	5,86 m ²
Wohnnutzfläche	45,01 m²

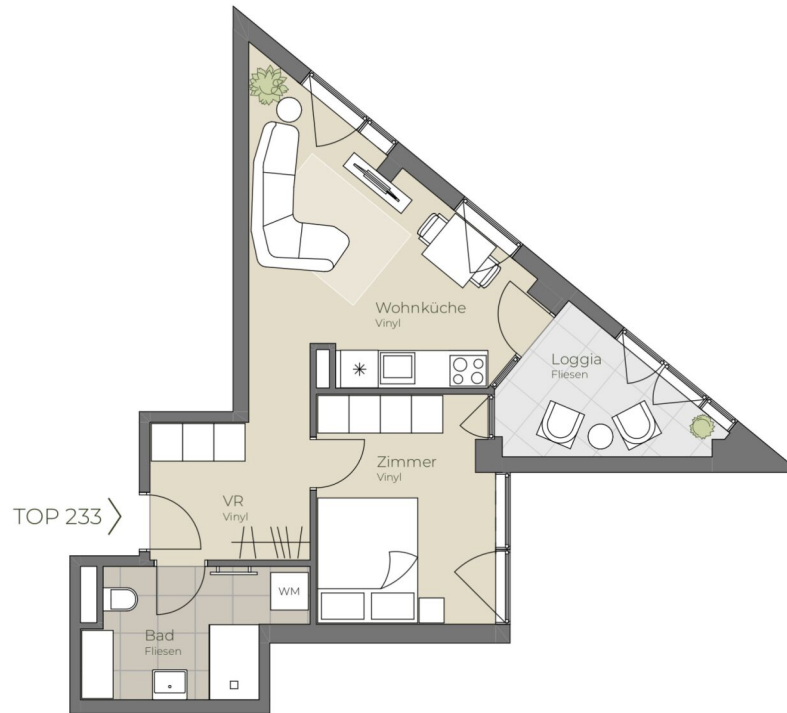

Die in der Plandarstellung dargestellte Möblierung ist schematisch und dient ausschließlich zur Illustration. Diese Darstellungen sind unverbindliche Plankopien. Der Planung und Ausführung sind Änderungen vorbehalten. Sämtliche Maße sind Rohbaumaße.

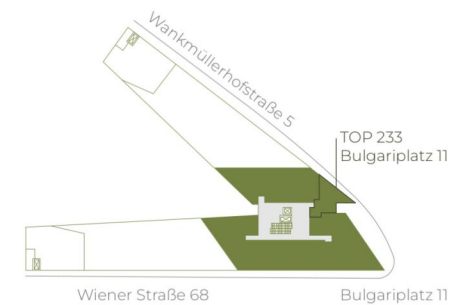

highfive-living.at

2 ZIMMER 39,15 m² WOHNFLÄCHE

BRUTTOMIETE: 780,01 €



13. OBERGESCHOSS | TOP 234

Wohnküche	26,33 m ²
Bad/WC	5,08 m ²
Zimmer	8,55 m ²
Loggia	3,08 m ²
Wohnnutzfläche	43,04 m²

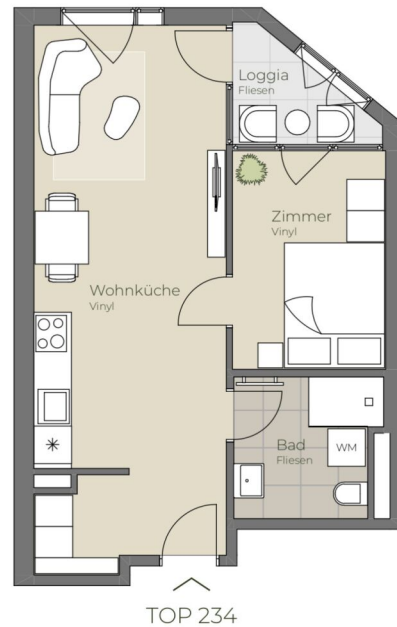

Die in der Plandarstellung dargestellte Möblierung ist schematisch und dient ausschließlich zur Illustration. Diese Darstellungen sind unverbindliche Plankopien. Der Planung und Ausführung sind Änderungen vorbehalten. Sämtliche Maße sind Rohbaumaße.





13. OBERGESCHOSS | TOP 235

Wohnküche	26,84 m ²
Bad/WC	5,08 m ²
Zimmer	8,55 m ²
Loggia	3,75 m ²
Wohnnutzfläche	44,22 m²

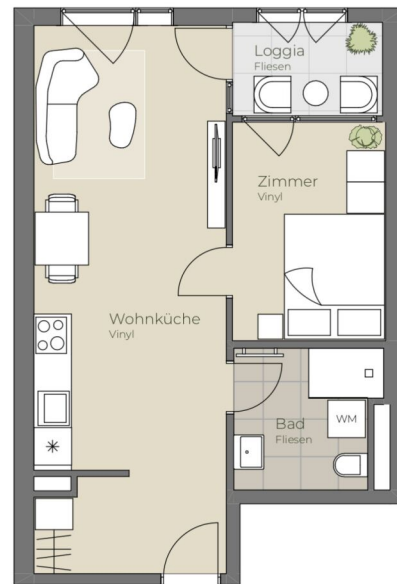

TOP 235

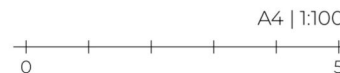

Die in der Plandarstellung dargestellte Möblierung ist schematisch und dient ausschließlich zur Illustration. Diese Darstellungen sind unverbindliche Plankopien. Der Planung und Ausführung sind Änderungen vorbehalten. Sämtliche Maße sind Rohbaumaße.





13. OBERGESCHOSS | TOP 236

Wohnküche	20,89 m ²
Bad/WC	6,38 m ²
Zimmer	10,52 m ²
Loggia	3,75 m ²
Wohnnutzfläche	41,54 m²

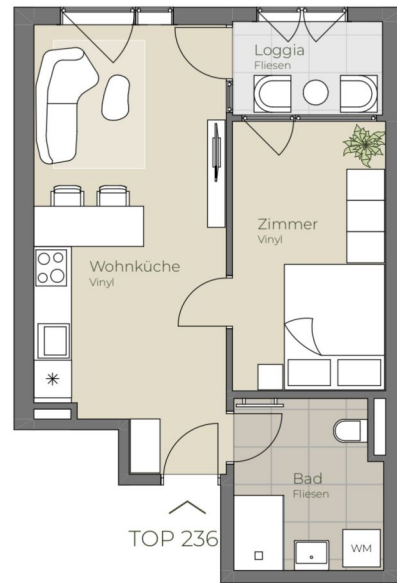

Die in der Plandarstellung dargestellte Möblierung ist schematisch und dient ausschließlich zur Illustration. Diese Darstellungen sind unverbindliche Plankopien. Der Planung und Ausführung sind Änderungen vorbehalten. Sämtliche Maße sind Rohbaumaße.

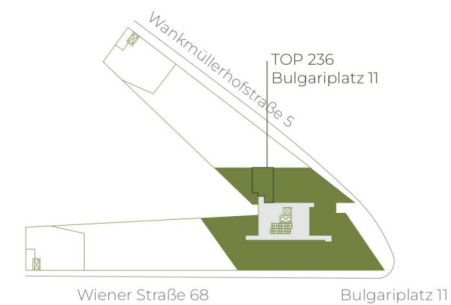



13. OBERGESCHOSS | TOP 237

Studio	35,00 m ²
Bad/WC	5,08 m ²
Balkon	3,46 m ²
Wohnnutzfläche	43,54 m²

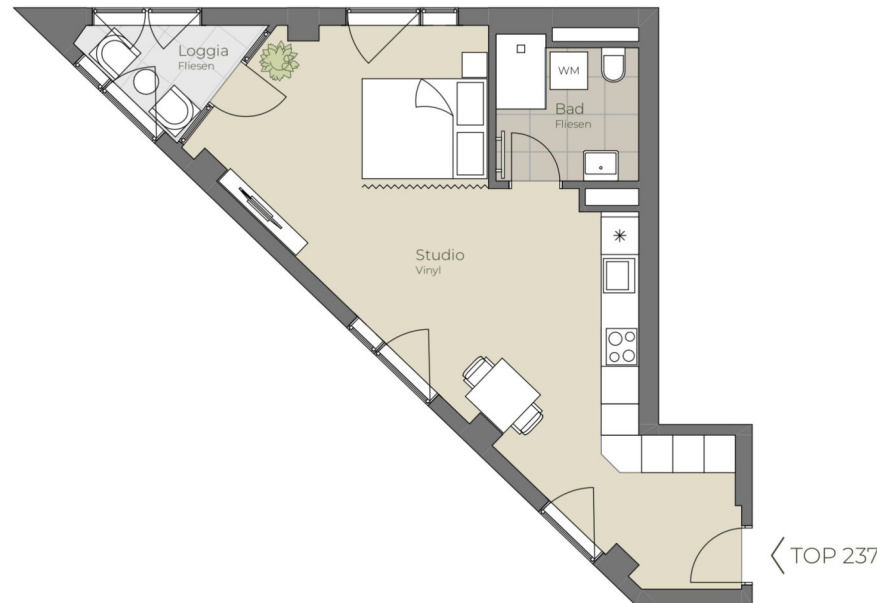

Die in der Plandarstellung dargestellte Möblierung ist schematisch und dient ausschließlich zur Illustration. Diese Darstellungen sind unverbindliche Plankopien. Der Planung und Ausführung sind Änderungen vorbehalten. Sämtliche Maße sind Rohbaumaße.



highfive-living.at

1 ZIMMER 40,08 m² WOHNFLÄCHE

BRUTTOMIETE: 760,01 €



13. OBERGESCHOSS | TOP 238



Wohnküche	27,26 m ²
Zimmer 1	10,48 m ²
Zimmer 2	8,56 m ²
Zimmer 3	9,69 m ²
Bad	5,14 m ²
WC	1,93 m ²
Loggia	6,01 m ²
Wohnnutzfläche	69,07 m²



Die in der Plandarstellung dargestellte Möblierung ist schematisch und dient ausschließlich zur Illustration. Diese Darstellungen sind unverbindliche Plankopien. Der Planung und Ausführung sind Änderungen vorbehalten. Sämtliche Maße sind Rohbaumaße.



highfive-living.at

4 ZIMMER 62,98 m² WOHNFLÄCHE

BRUTTOMIETE: 1.270,01 €



TOP 240

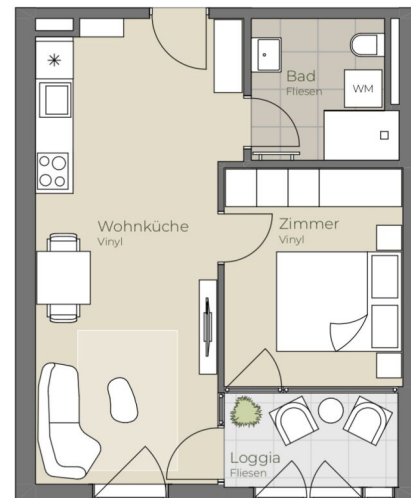

14. OBERGESCHOSS | TOP 240

Wohnküche	22,63 m ²
Bad/WC	5,08 m ²
Zimmer	10,04 m ²
Loggia	4,42 m ²
Wohnnutzfläche	42,17 m²



Die in der Planarstellung dargestellte Möblierung ist schematisch und dient ausschließlich zur Illustration. Diese Darstellungen sind unverbindliche Plankopien. Der Planung und Ausführung sind Änderungen vorbehalten. Sämtliche Maße sind Rohbaumaße.



highfive-living.at

2 ZIMMER 37,75 m² WOHNFLÄCHE

BRUTTOMIETE: 780,01 €



TOP 241



14. OBERGESCHOSS | TOP 241

Wohnküche	20,83 m ²
Bad/WC	5,08 m ²
Zimmer	10,04 m ²
Loggia	4,42 m ²
Wohnnutzfläche	40,37 m²



Die in der Plandarstellung dargestellte Möblierung ist schematisch und dient ausschließlich zur Illustration. Diese Darstellungen sind unverbindliche Plankopien. Der Planung und Ausführung sind Änderungen vorbehalten. Sämtliche Maße sind Rohbaumaße.



highfive-living.at

2 ZIMMER 35,95 m² WOHNFLÄCHE

BRUTTOMIETE: 760,00 €



TOP 242

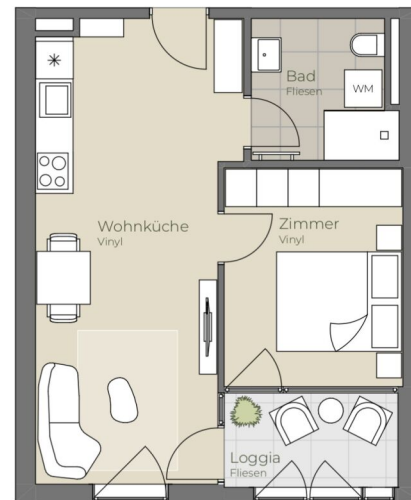

14. OBERGESCHOSS | TOP 242

Wohnküche	22,63 m ²
Bad/WC	5,08 m ²
Zimmer	10,04 m ²
Loggia	4,42 m ²
Wohnnutzfläche	42,17 m²



Die in der Plandarstellung dargestellte Möblierung ist schematisch und dient ausschließlich zur Illustration. Diese Darstellungen sind unverbindliche Plankopien. Der Planung und Ausführung sind Änderungen vorbehalten. Sämtliche Maße sind Rohbaumaße.



highfive-living.at

2 ZIMMER 37,75 m² WOHNFLÄCHE

BRUTTOMIETE: 780,01 €



14. OBERGESCHOSS | TOP 243

Wohnküche	21,77 m ²
Bad/WC	5,08 m ²
Zimmer	10,04 m ²
Loggia	4,42 m ²
Wohnnutzfläche	41,31 m²



Die in der Planarstellung dargestellte Möblierung ist schematisch und dient ausschließlich zur Illustration. Diese Darstellungen sind unverbindliche Plankopien. Der Planung und Ausführung sind Änderungen vorbehalten. Sämtliche Maße sind Rohbaumaße.





14. OBERGESCHOSS | TOP 244



Wohnküche	21,30 m ²
Bad	5,10 m ²
Zimmer 1	13,75 m ²
Zimmer 2	9,46 m ²
VR	9,78 m ²
Loggia	4,32 m ²
Wohnnutzfläche	63,71 m²



Die in der Plan darstellung dargestellte Möblierung ist schematisch und dient ausschließlich zur Illustration. Diese Darstellungen sind unverbindliche Plankopien. Der Planung und Ausführung sind Änderungen vorbehalten. Sämtliche Maße sind Rohbaumaße.



highfive-living.at

3 ZIMMER 59,39 m² WOHNFLÄCHE

BRUTTOMIETE: 1.220,01 €



14. OBERGESCHOSS | TOP 245

Wohnküche	19,19 m ²
Bad	5,96 m ²
Zimmer	11,38 m ²
AR	3,14 m ²
VR	4,80 m ²
Loggia	6,08 m ²
Wohnnutzfläche	50,55 m²

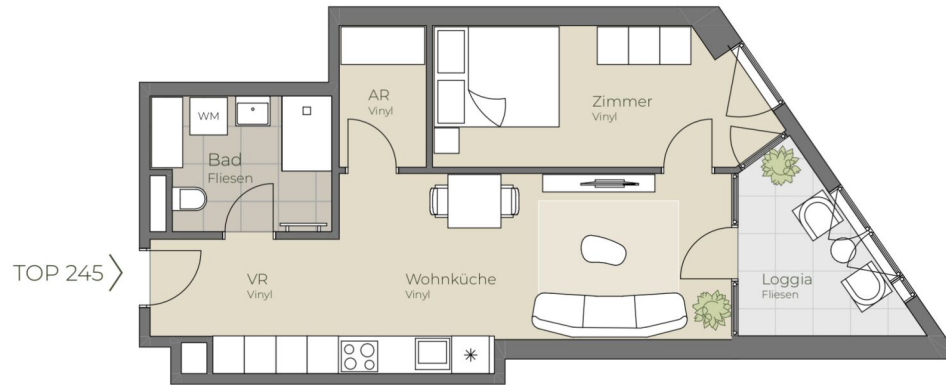

Die in der Plandarstellung dargestellte Möblierung ist schematisch und dient ausschließlich zur Illustration. Diese Darstellungen sind unverbindliche Plankopien. Der Planung und Ausführung sind Änderungen vorbehalten. Sämtliche Maße sind Rohbaumaße.



highfive-living.at

2 ZIMMER 44,47 m² WOHNFLÄCHE

BRUTTOMIETE: 860,00 €



14. OBERGESCHOSS | TOP 246

Wohnküche	16,81 m ²
Bad/WC	6,52 m ²
Zimmer	10,17 m ²
VR	5,65 m ²
Loggia	5,86 m ²
Wohnnutzfläche	45,01 m²

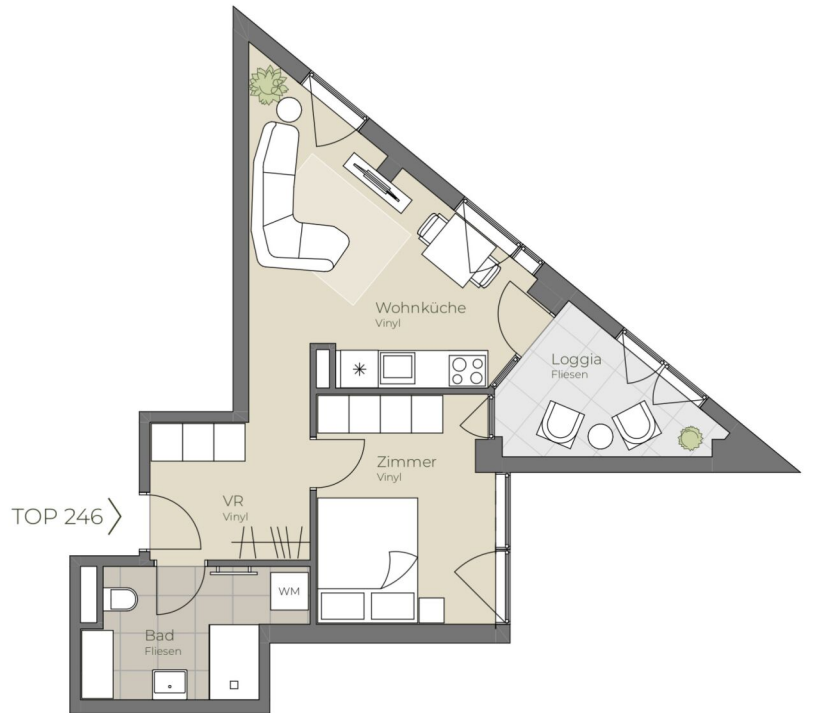

Die in der Plandarstellung dargestellte Möblierung ist schematisch und dient ausschließlich zur Illustration. Diese Darstellungen sind unverbindliche Plankopien. Der Planung und Ausführung sind Änderungen vorbehalten. Sämtliche Maße sind Rohbaumaße.



highfive-living.at

2 ZIMMER 39,15 m² WOHNFLÄCHE

BRUTTOMIETE: 790,01 €



14. OBERGESCHOSS | TOP 247

Wohnküche	26,33 m ²
Bad/WC	5,08 m ²
Zimmer	8,55 m ²
Loggia	3,08 m ²
Wohnnutzfläche	43,04 m²



Die in der Plandarstellung dargestellte Möblierung ist schematisch und dient ausschließlich zur Illustration. Diese Darstellungen sind unverbindliche Plankopien. Der Planung und Ausführung sind Änderungen vorbehalten. Sämtliche Maße sind Rohbaumaße.





14. OBERGESCHOSS | TOP 248

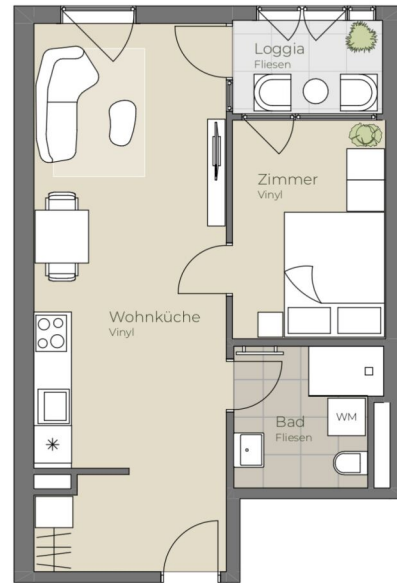

TOP 248

Wohnküche	26,84 m ²
Bad/WC	5,08 m ²
Zimmer	8,55 m ²
Loggia	3,75 m ²
Wohnnutzfläche	44,22 m²



Die in der Plandarstellung dargestellte Möblierung ist schematisch und dient ausschließlich zur Illustration. Diese Darstellungen sind unverbindliche Plankopien. Der Planung und Ausführung sind Änderungen vorbehalten. Sämtliche Maße sind Rohbaumaße.





14. OBERGESCHOSS | TOP 249

Wohnküche	20,89 m ²
Bad/WC	6,38 m ²
Zimmer	10,52 m ²
Loggia	3,75 m ²
Wohnnutzfläche	41,54 m²

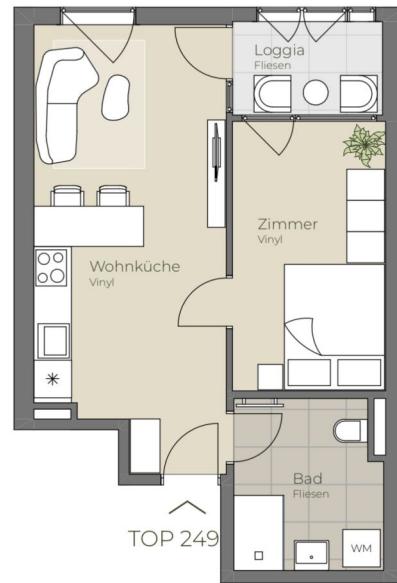

Die in der Plandarstellung dargestellte Möblierung ist schematisch und dient ausschließlich zur Illustration. Diese Darstellungen sind unverbindliche Plankopien. Der Planung und Ausführung sind Änderungen vorbehalten. Sämtliche Maße sind Rohbaumaße.

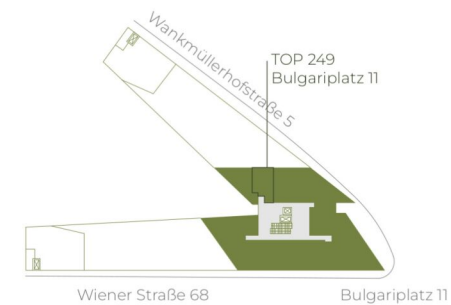



14. OBERGESCHOSS | TOP 250

Studio	35,00 m ²
Bad/WC	5,08 m ²
Balkon	3,46 m ²
Wohnnutzfläche	43,54 m²



Die in der Plandarstellung dargestellte Möblierung ist schematisch und dient ausschließlich zur Illustration. Diese Darstellungen sind unverbindliche Plankopien. Der Planung und Ausführung sind Änderungen vorbehalten. Sämtliche Maße sind Rohbaumaße.



highfive-living.at

1 ZIMMER 40,08 m² WOHNFLÄCHE

BRUTTOMIETE: 770,01 €



14. OBERGESCHOSS | TOP 251



Wohnküche	27,26 m ²
Zimmer 1	10,48 m ²
Zimmer 2	8,56 m ²
Zimmer 3	9,69 m ²
Bad	5,14 m ²
WC	1,93 m ²
Loggia	6,01 m ²
Wohnnutzfläche	69,07 m²



Die in der Plandarstellung dargestellte Möblierung ist schematisch und dient ausschließlich zur Illustration. Diese Darstellungen sind unverbindliche Plankopien. Der Planung und Ausführung sind Änderungen vorbehalten. Sämtliche Maße sind Rohbaumaße.



highfive-living.at

4 ZIMMER 62,98 m² WOHNFLÄCHE

BRUTTOMIETE: 1.290,01 €



15. OBERGESCHOSS | TOP 252

Wohnküche	25,44 m ²
Bad/WC	5,28 m ²
Zimmer	14,19 m ²
Loggia	3,73 m ²
Wohnnutzfläche	48,64 m²



Die in der Plandarstellung dargestellte Möblierung ist schematisch und dient ausschließlich zur Illustration. Diese Darstellungen sind unverbindliche Plankopien. Der Planung und Ausführung sind Änderungen vorbehalten. Sämtliche Maße sind Rohbaumaße.



highfive-living.at

2 ZIMMER 44,91 m² WOHNFLÄCHE

BRUTTOMIETE: 880,00 €



TOP 253

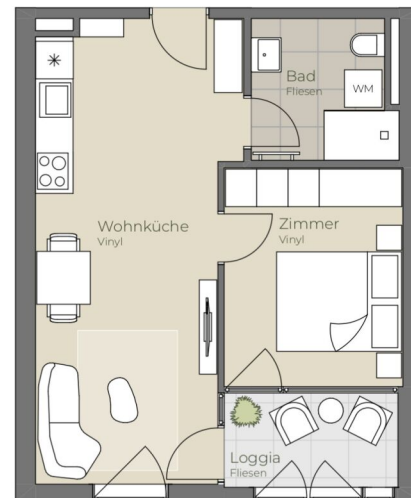

15. OBERGESCHOSS | TOP 253

Wohnküche	22,63 m ²
Bad/WC	5,08 m ²
Zimmer	10,04 m ²
Loggia	4,42 m ²
Wohnnutzfläche	42,17 m²



Die in der Plandarstellung dargestellte Möblierung ist schematisch und dient ausschließlich zur Illustration. Diese Darstellungen sind unverbindliche Plankopien. Der Planung und Ausführung sind Änderungen vorbehalten. Sämtliche Maße sind Rohbaumaße.



highfive-living.at

2 ZIMMER 37,75 m² WOHNFLÄCHE

BRUTTOMIETE: 799,00 €



TOP 254



15. OBERGESCHOSS | TOP 254

Wohnküche	20,83 m ²
Bad/WC	5,08 m ²
Zimmer	10,04 m ²
Loggia	4,42 m ²
Wohnnutzfläche	40,37 m²



Die in der Plandarstellung dargestellte Möblierung ist schematisch und dient ausschließlich zur Illustration. Diese Darstellungen sind unverbindliche Plankopien. Der Planung und Ausführung sind Änderungen vorbehalten. Sämtliche Maße sind Rohbaumaße.



highfive-living.at

2 ZIMMER 35,95 m² WOHNFLÄCHE

BRUTTOMIETE: 780,01 €



TOP 255

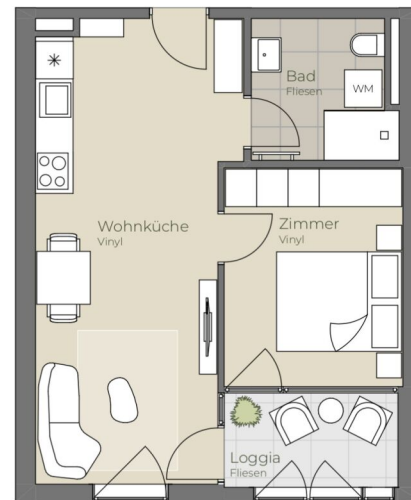

15. OBERGESCHOSS | TOP 255

Wohnküche	22,63 m ²
Bad/WC	5,08 m ²
Zimmer	10,04 m ²
Loggia	4,42 m ²
Wohnnutzfläche	42,17 m²



Die in der Plandarstellung dargestellte Möblierung ist schematisch und dient ausschließlich zur Illustration. Diese Darstellungen sind unverbindliche Plankopien. Der Planung und Ausführung sind Änderungen vorbehalten. Sämtliche Maße sind Rohbaumaße.



highfive-living.at

2 ZIMMER 37,75 m² WOHNFLÄCHE

BRUTTOMIETE: 799,00 €



15. OBERGESCHOSS | TOP 256

Wohnküche	21,77 m ²
Bad/WC	5,08 m ²
Zimmer	10,04 m ²
Loggia	4,42 m ²
Wohnnutzfläche	41,31 m²



Die in der Plandarstellung dargestellte Möblierung ist schematisch und dient ausschließlich zur Illustration. Diese Darstellungen sind unverbindliche Plankopien. Der Planung und Ausführung sind Änderungen vorbehalten. Sämtliche Maße sind Rohbaumaße.



highfive-living.at

2 ZIMMER 36,89 m² WOHNFLÄCHE

BRUTTOMIETE: 790,01 €



15. OBERGESCHOSS | TOP 257

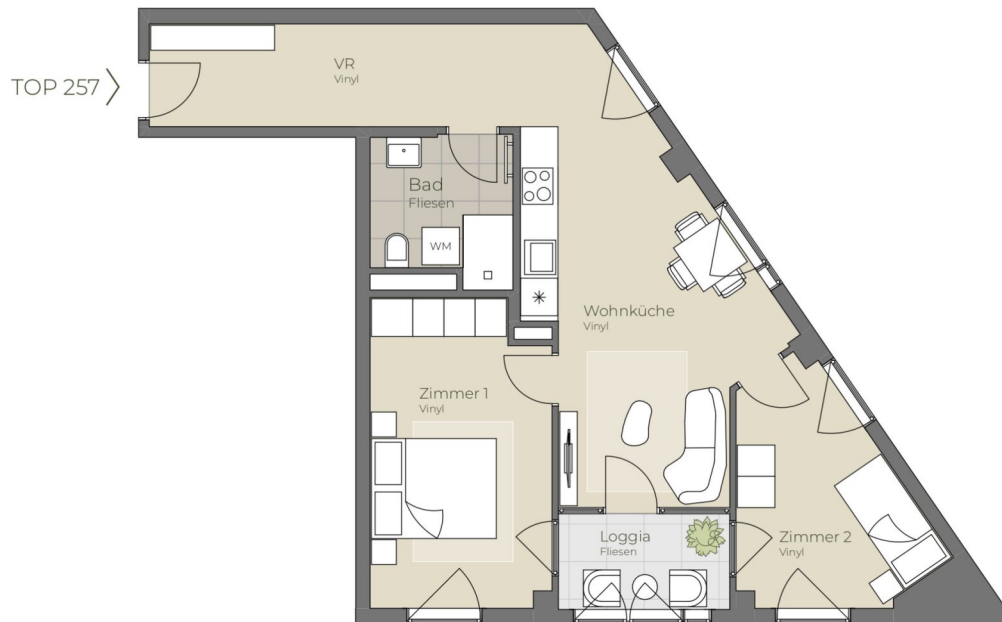

Wohnküche	21,30 m ²
Bad	5,10 m ²
Zimmer 1	13,75 m ²
Zimmer 2	9,46 m ²
VR	9,78 m ²
Loggia	4,32 m ²
Wohnnutzfläche	63,71 m²



Die in der Plan darstellung dargestellte Möblierung ist schematisch und dient ausschließlich zur Illustration. Diese Darstellungen sind unverbindliche Plankopien. Der Planung und Ausführung sind Änderungen vorbehalten. Sämtliche Maße sind Rohbaumaße.



highfive-living.at

3 ZIMMER 59,39 m² WOHNFLÄCHE

BRUTTOMIETE: 1.260,01 €



15. OBERGESCHOSS | TOP 258

Wohnküche	19,19 m ²
Bad	5,96 m ²
Zimmer	11,38 m ²
AR	3,14 m ²
VR	4,80 m ²
Loggia	6,08 m ²
Wohnnutzfläche	50,55 m²

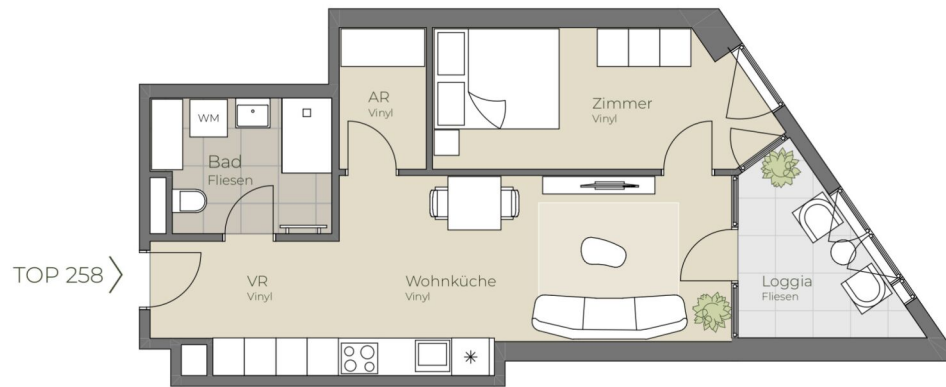

Die in der Planarstellung dargestellte Möblierung ist schematisch und dient ausschließlich zur Illustration. Diese Darstellungen sind unverbindliche Plankopien. Der Planung und Ausführung sind Änderungen vorbehalten. Sämtliche Maße sind Rohbaumaße.



highfive-living.at

2 ZIMMER 44,47 m² WOHNFLÄCHE

BRUTTOMIETE: 880,01 €



15. OBERGESCHOSS | TOP 259

Wohnküche	16,81 m ²
Bad/WC	6,52 m ²
Zimmer	10,17 m ²
VR	5,65 m ²
Loggia	5,86 m ²
Wohnnutzfläche	45,01 m²

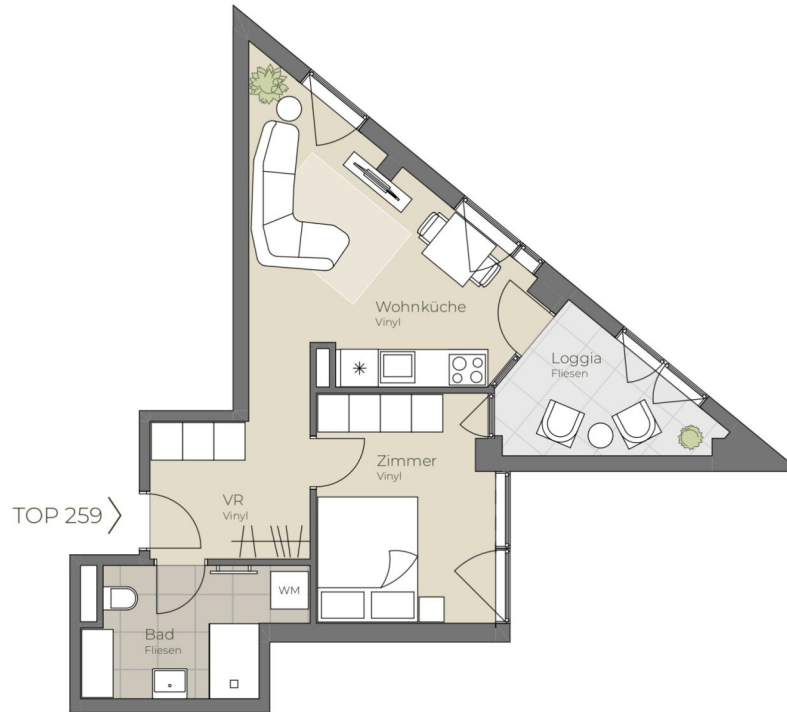

Die in der Planarstellung dargestellte Möblierung ist schematisch und dient ausschließlich zur Illustration. Diese Darstellungen sind unverbindliche Plankopien. Der Planung und Ausführung sind Änderungen vorbehalten. Sämtliche Maße sind Rohbaumaße.



highfive-living.at

2 ZIMMER 39,15 m² WOHNFLÄCHE

BRUTTOMIETE: 8 10,00 €



15. OBERGESCHOSS | TOP 260

Wohnküche	26,33 m ²
Bad/WC	5,08 m ²
Zimmer	8,55 m ²
Loggia	3,08 m ²
Wohnnutzfläche	43,04 m²

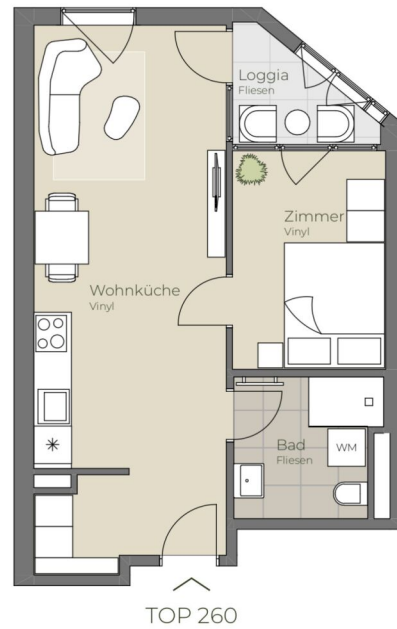

Die in der Plandarstellung dargestellte Möblierung ist schematisch und dient ausschließlich zur Illustration. Diese Darstellungen sind unverbindliche Plankopien. Der Planung und Ausführung sind Änderungen vorbehalten. Sämtliche Maße sind Rohbaumaße.





15. OBERGESCHOSS | TOP 261

Wohnküche	26,84 m ²
Bad/WC	5,08 m ²
Zimmer	8,55 m ²
Loggia	3,75 m ²
Wohnnutzfläche	44,22 m²

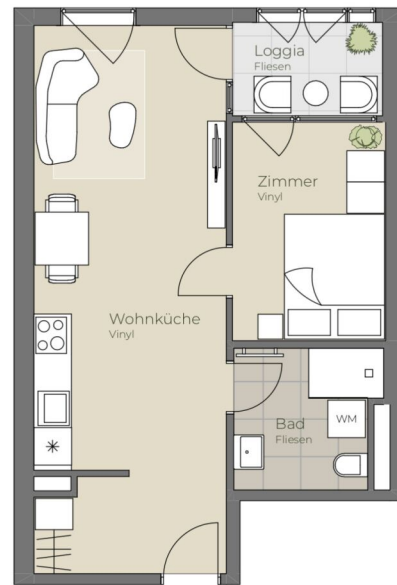

TOP 261



A4 | 1:100

Die in der Plandarstellung dargestellte Möblierung ist schematisch und dient ausschließlich zur Illustration. Diese Darstellungen sind unverbindliche Plankopien. Der Planung und Ausführung sind Änderungen vorbehalten. Sämtliche Maße sind Rohbaumaße.





15. OBERGESCHOSS | TOP 262

Wohnküche	20,89 m ²
Bad/WC	6,38 m ²
Zimmer	10,52 m ²
Loggia	3,75 m ²
Wohnnutzfläche	41,54 m²

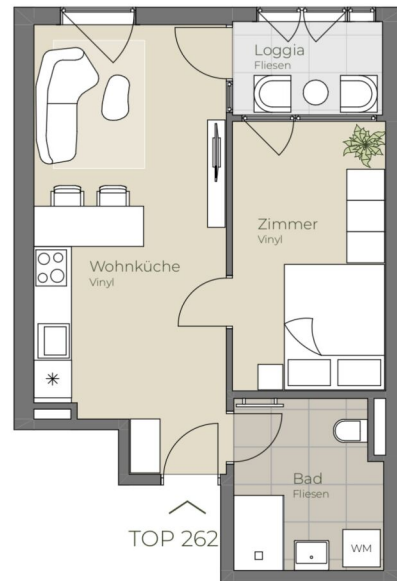

Die in der Plandarstellung dargestellte Möblierung ist schematisch und dient ausschließlich zur Illustration. Diese Darstellungen sind unverbindliche Plankopien. Der Planung und Ausführung sind Änderungen vorbehalten. Sämtliche Maße sind Rohbaumaße.

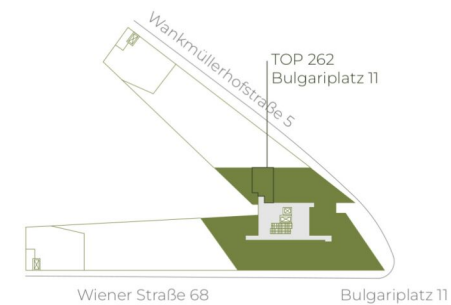



15. OBERGESCHOSS | TOP 263

Studio	35,00 m ²
Bad/WC	5,08 m ²
Balkon	3,46 m ²
Wohnnutzfläche	43,54 m²

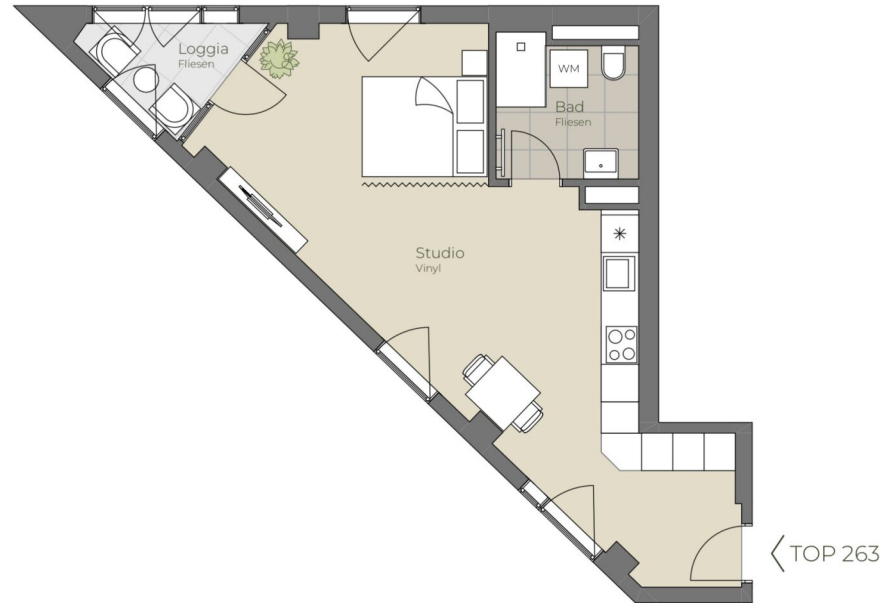

Die in der Plandarstellung dargestellte Möblierung ist schematisch und dient ausschließlich zur Illustration. Diese Darstellungen sind unverbindliche Plankopien. Der Planung und Ausführung sind Änderungen vorbehalten. Sämtliche Maße sind Rohbaumaße.



highfive-living.at

1 ZIMMER 40,08 m² WOHNFLÄCHE

BRUTTOMIETE: 790,00 €



15. OBERGESCHOSS | TOP 264



Wohnküche	27,26 m ²
Zimmer 1	10,48 m ²
Zimmer 2	8,56 m ²
Zimmer 3	9,69 m ²
Bad	5,14 m ²
WC	1,93 m ²
Loggia	6,01 m ²
Wohnnutzfläche	69,07 m²



Die in der Plandarstellung dargestellte Möblierung ist schematisch und dient ausschließlich zur Illustration. Diese Darstellungen sind unverbindliche Plankopien. Der Planung und Ausführung sind Änderungen vorbehalten. Sämtliche Maße sind Rohbaumaße.



highfive-living.at

4 ZIMMER 62,98 m² WOHNFLÄCHE

BRUTTOMIETE: 1.330,01 €



16. OBERGESCHOSS | TOP 265

Wohnküche	25,44 m ²
Bad/WC	5,28 m ²
Zimmer	14,19 m ²
Loggia	3,73 m ²
Wohnnutzfläche	48,64 m²



Die in der Plandarstellung dargestellte Möblierung ist schematisch und dient ausschließlich zur Illustration. Diese Darstellungen sind unverbindliche Plankopien. Der Planung und Ausführung sind Änderungen vorbehalten. Sämtliche Maße sind Rohbaumaße.



highfive-living.at

2 ZIMMER 44,91 m² WOHNFLÄCHE

BRUTTOMIETE: 890,00 €



TOP 266



16. OBERGESCHOSS | TOP 266

Wohnküche	22,63 m ²
Bad/WC	5,08 m ²
Zimmer	10,04 m ²
Loggia	4,42 m ²
Wohnnutzfläche	42,17 m²



Die in der Plandarstellung dargestellte Möblierung ist schematisch und dient ausschließlich zur Illustration. Diese Darstellungen sind unverbindliche Plankopien. Der Planung und Ausführung sind Änderungen vorbehalten. Sämtliche Maße sind Rohbaumaße.



highfive-living.at

2 ZIMMER 37,75 m² WOHNFLÄCHE

BRUTTOMIETE: 8 10,00 €



TOP 267

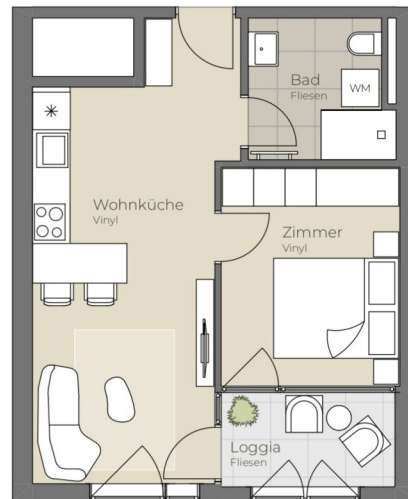

16. OBERGESCHOSS | TOP 267

Wohnküche	20,83 m ²
Bad/WC	5,08 m ²
Zimmer	10,04 m ²
Loggia	4,42 m ²
Wohnnutzfläche	40,37 m²



Die in der Plandarstellung dargestellte Möblierung ist schematisch und dient ausschließlich zur Illustration. Diese Darstellungen sind unverbindliche Plankopien. Der Planung und Ausführung sind Änderungen vorbehalten. Sämtliche Maße sind Rohbaumaße.



highfive-living.at

2 ZIMMER 35,95 m² WOHNFLÄCHE

BRUTTOMIETE: 790,01 €



TOP 268

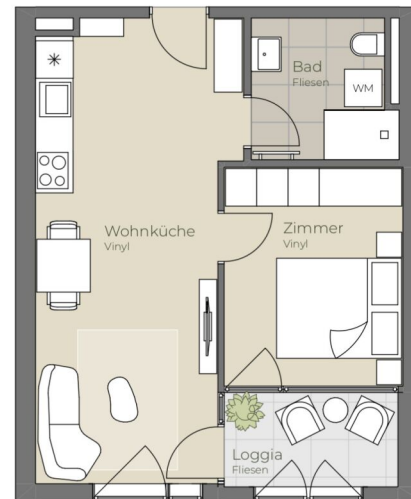

16. OBERGESCHOSS | TOP 268

Wohnküche	22,63 m ²
Bad/WC	5,08 m ²
Zimmer	10,04 m ²
Loggia	4,42 m ²
Wohnnutzfläche	42,17 m²

Ein

highfive-living.at



Die in der Plandarstellung dargestellte Möblierung ist schematisch und dient ausschließlich zur Illustration. Diese Darstellungen sind unverbindliche Plankopien. Der Planung und Ausführung sind Änderungen vorbehalten. Sämtliche Maße sind Rohbaumaße.





16. OBERGESCHOSS | TOP 269

Wohnküche	21,77 m ²
Bad/WC	5,08 m ²
Zimmer	10,04 m ²
Loggia	4,42 m ²
Wohnnutzfläche	41,31 m²



Die in der Plandarstellung dargestellte Möblierung ist schematisch und dient ausschließlich zur Illustration. Diese Darstellungen sind unverbindliche Plankopien. Der Planung und Ausführung sind Änderungen vorbehalten. Sämtliche Maße sind Rohbaumaße.



highfive-living.at

2 ZIMMER 36,89 m² WOHNFLÄCHE

BRUTTOMIETE: 799,01 €



16. OBERGESCHOSS | TOP 270



Wohnküche	21,30 m ²
Bad	5,10 m ²
Zimmer 1	13,75 m ²
Zimmer 2	9,46 m ²
VR	9,78 m ²
Loggia	4,32 m ²
Wohnnutzfläche	63,71 m²



Die in der Plan darstellung dargestellte Möblierung ist schematisch und dient ausschließlich zur Illustration. Diese Darstellungen sind unverbindliche Plankopien. Der Planung und Ausführung sind Änderungen vorbehalten. Sämtliche Maße sind Rohbaumaße.



highfive-living.at

3 ZIMMER 59,39 m² WOHNFLÄCHE

BRUTTOMIETE: 1.280,01 €



16. OBERGESCHOSS | TOP 271

Wohnküche	16,81 m ²
Bad/WC	6,52 m ²
Zimmer	10,17 m ²
VR	5,65 m ²
Loggia	5,86 m ²
Wohnnutzfläche	45,01 m²

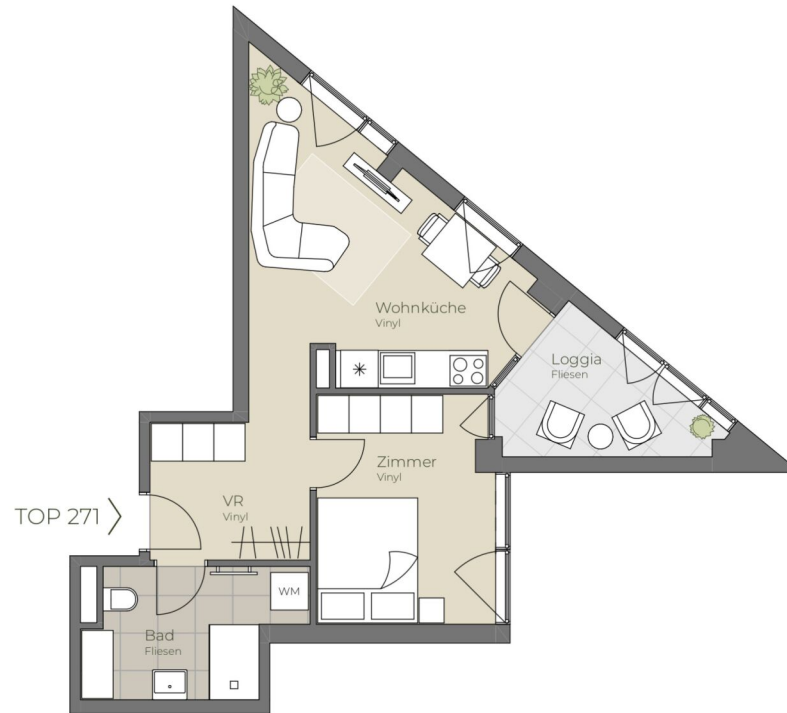

Die in der Planarstellung dargestellte Möblierung ist schematisch und dient ausschließlich zur Illustration. Diese Darstellungen sind unverbindliche Plankopien. Der Planung und Ausführung sind Änderungen vorbehalten. Sämtliche Maße sind Rohbaumaße.



highfive-living.at

2 ZIMMER 39,15 m² WOHNFLÄCHE

BRUTTOMIETE: 820,00 €



16. OBERGESCHOSS | TOP 272

Wohnküche	26,33 m ²
Bad/WC	5,08 m ²
Zimmer	8,55 m ²
Loggia	3,08 m ²
Wohnnutzfläche	43,04 m²

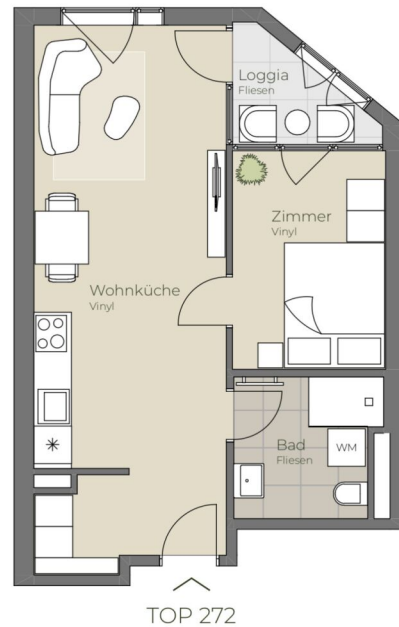

Die in der Plandarstellung dargestellte Möblierung ist schematisch und dient ausschließlich zur Illustration. Diese Darstellungen sind unverbindliche Plankopien. Der Planung und Ausführung sind Änderungen vorbehalten. Sämtliche Maße sind Rohbaumaße.





16. OBERGESCHOSS | TOP 273

Wohnküche	26,84 m ²
Bad/WC	5,08 m ²
Zimmer	8,55 m ²
Loggia	3,75 m ²
Wohnnutzfläche	44,22 m²

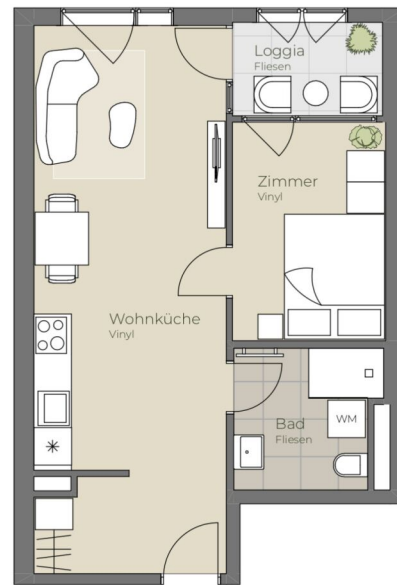

TOP 273



A4 | 1:100

Die in der Plandarstellung dargestellte Möblierung ist schematisch und dient ausschließlich zur Illustration. Diese Darstellungen sind unverbindliche Plankopien. Der Planung und Ausführung sind Änderungen vorbehalten. Sämtliche Maße sind Rohbaumaße.





16. OBERGESCHOSS | TOP 274

Wohnküche	20,89 m ²
Bad/WC	6,38 m ²
Zimmer	10,52 m ²
Loggia	3,75 m ²
Wohnnutzfläche	41,54 m²

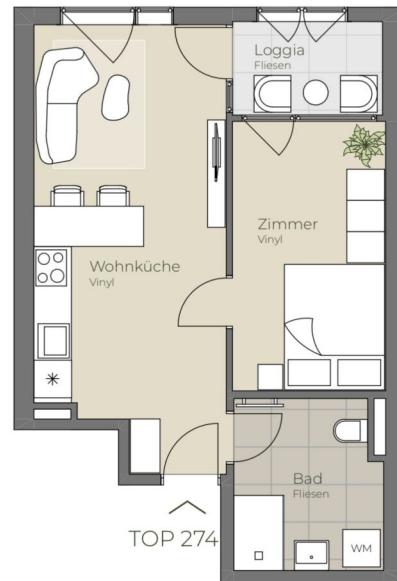

Die in der Plandarstellung dargestellte Möblierung ist schematisch und dient ausschließlich zur Illustration. Diese Darstellungen sind unverbindliche Plankopien. Der Planung und Ausführung sind Änderungen vorbehalten. Sämtliche Maße sind Rohbaumaße.

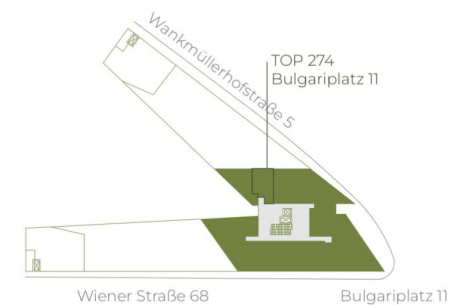



16. OBERGESCHOSS | TOP 276



Wohnküche	27,26 m ²
Zimmer 1	10,48 m ²
Zimmer 2	8,56 m ²
Zimmer 3	9,69 m ²
Bad	5,14 m ²
WC	1,93 m ²
Loggia	6,01 m ²
Wohnnutzfläche	69,07 m²



Die in der Plandarstellung dargestellte Möblierung ist schematisch und dient ausschließlich zur Illustration. Diese Darstellungen sind unverbindliche Plankopien. Der Planung und Ausführung sind Änderungen vorbehalten. Sämtliche Maße sind Rohbaumaße.



highfive-living.at

4 ZIMMER 62,98 m² WOHNFLÄCHE

BRUTTOMIETE: 1.350,01 €



17. OBERGESCHOSS | TOP 277



Wohnküche	25,44 m ²
Bad/WC	5,28 m ²
Zimmer	14,19 m ²
Loggia	3,73 m ²
Wohnnutzfläche	48,64 m²



Die in der Plandarstellung dargestellte Möblierung ist schematisch und dient ausschließlich zur Illustration. Diese Darstellungen sind unverbindliche Plankopien. Der Planung und Ausführung sind Änderungen vorbehalten. Sämtliche Maße sind Rohbaumaße.



highfive-living.at

2 ZIMMER 44,91 m² WOHNFLÄCHE

BRUTTOMIETE: 899,00 €



TOP 278

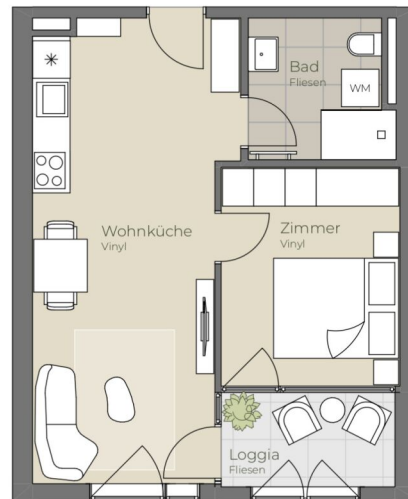

17. OBERGESCHOSS | TOP 278

Wohnküche	22,63 m ²
Bad/WC	5,08 m ²
Zimmer	10,04 m ²
Loggia	4,42 m ²
Wohnnutzfläche	42,17 m²



Die in der Plandarstellung dargestellte Möblierung ist schematisch und dient ausschließlich zur Illustration. Diese Darstellungen sind unverbindliche Plankopien. Der Planung und Ausführung sind Änderungen vorbehalten. Sämtliche Maße sind Rohbaumaße.



highfive-living.at

2 ZIMMER 37,75 m² WOHNFLÄCHE

BRUTTOMIETE: 820,00 €



TOP 279



17. OBERGESCHOSS | TOP 279

Wohnküche	20,83 m ²
Bad/WC	5,08 m ²
Zimmer	10,04 m ²
Loggia	4,42 m ²
Wohnnutzfläche	40,37 m²



Die in der Plandarstellung dargestellte Möblierung ist schematisch und dient ausschließlich zur Illustration. Diese Darstellungen sind unverbindliche Plankopien. Der Planung und Ausführung sind Änderungen vorbehalten. Sämtliche Maße sind Rohbaumaße.



highfive-living.at

2 ZIMMER 35,95 m² WOHNFLÄCHE

BRUTTOMIETE: 799,00 €



TOP 280

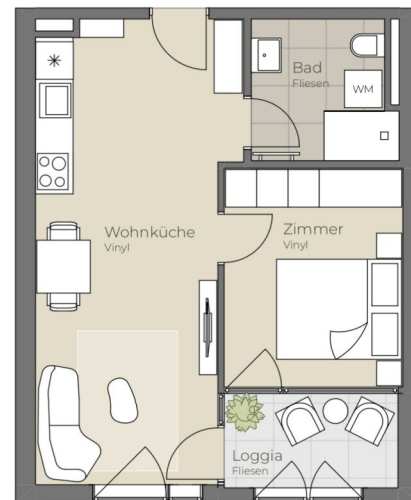

17. OBERGESCHOSS | TOP 280

Wohnküche	22,63 m ²
Bad/WC	5,08 m ²
Zimmer	10,04 m ²
Loggia	4,42 m ²
Wohnnutzfläche	42,17 m²



Die in der Plandarstellung dargestellte Möblierung ist schematisch und dient ausschließlich zur Illustration. Diese Darstellungen sind unverbindliche Plankopien. Der Planung und Ausführung sind Änderungen vorbehalten. Sämtliche Maße sind Rohbaumaße.



highfive-living.at

2 ZIMMER 37,75 m² WOHNFLÄCHE

BRUTTOMIETE: 820,00 €



17. OBERGESCHOSS | TOP 281

Wohnküche	21,77 m ²
Bad/WC	5,08 m ²
Zimmer	10,04 m ²
Loggia	4,42 m ²
Wohnnutzfläche	41,31 m²



Die in der Plandarstellung dargestellte Möblierung ist schematisch und dient ausschließlich zur Illustration. Diese Darstellungen sind unverbindliche Plankopien. Der Planung und Ausführung sind Änderungen vorbehalten. Sämtliche Maße sind Rohbaumaße.



highfive-living.at

2 ZIMMER 36,89 m² WOHNFLÄCHE

BRUTTOMIETE: 810,01 €



17. OBERGESCHOSS | TOP 282



Wohnküche	21,30 m ²
Bad	5,10 m ²
Zimmer 1	13,75 m ²
Zimmer 2	9,46 m ²
VR	9,78 m ²
Loggia	4,32 m ²
Wohnnutzfläche	63,71 m²



Die in der Plan darstellung dargestellte Möblierung ist schematisch und dient ausschließlich zur Illustration. Diese Darstellungen sind unverbindliche Plankopien. Der Planung und Ausführung sind Änderungen vorbehalten. Sämtliche Maße sind Rohbaumaße.



highfive-living.at

3 ZIMMER 59,39 m² WOHNFLÄCHE

BRUTTOMIETE: 1.299,00 €



17. OBERGESCHOSS | TOP 283

Wohnküche	19,19 m ²
Bad	5,96 m ²
Zimmer	11,38 m ²
AR	3,14 m ²
VR	4,80 m ²
Loggia	6,08 m ²
Wohnnutzfläche	50,55 m²

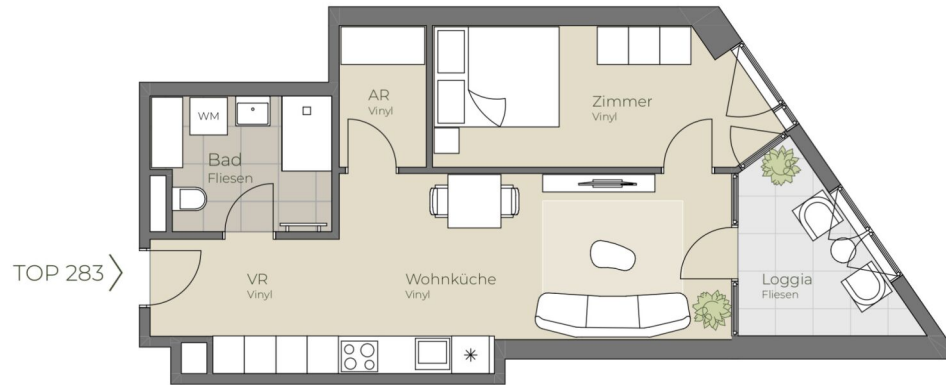

Die in der Plandarstellung dargestellte Möblierung ist schematisch und dient ausschließlich zur Illustration. Diese Darstellungen sind unverbindliche Plankopien. Der Planung und Ausführung sind Änderungen vorbehalten. Sämtliche Maße sind Rohbaumaße.



highfive-living.at

2 ZIMMER 44,47 m² WOHNFLÄCHE

BRUTTOMIETE: 920,01 €



17. OBERGESCHOSS | TOP 285

Wohnküche	26,33 m ²
Bad/WC	5,08 m ²
Zimmer	8,55 m ²
Loggia	3,08 m ²
Wohnnutzfläche	43,04 m²

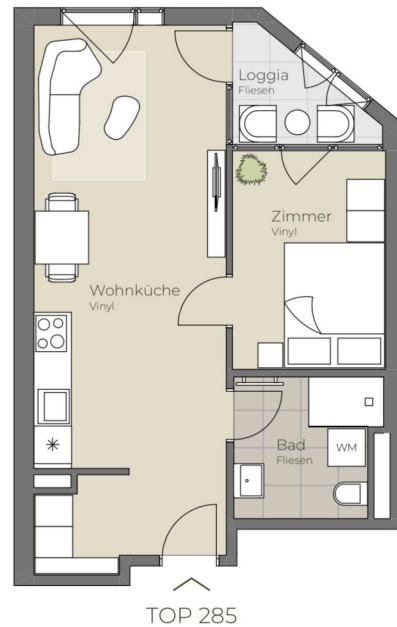

Die in der Plandarstellung dargestellte Möblierung ist schematisch und dient ausschließlich zur Illustration. Diese Darstellungen sind unverbindliche Plankopien. Der Planung und Ausführung sind Änderungen vorbehalten. Sämtliche Maße sind Rohbaumaße.



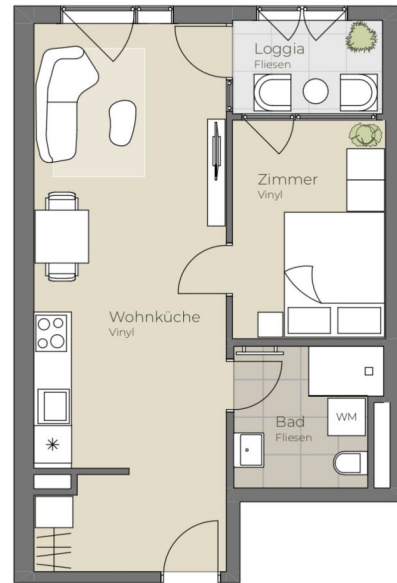

TOP 286



Die in der Plandarstellung dargestellte Möblierung ist schematisch und dient ausschließlich zur Illustration. Diese Darstellungen sind unverbindliche Plankopien. Der Planung und Ausführung sind Änderungen vorbehalten. Sämtliche Maße sind Rohbaumaße.

17. OBERGESCHOSS | TOP 286

Wohnküche	26,84 m ²
Bad/WC	5,08 m ²
Zimmer	8,55 m ²
Loggia	3,75 m ²
Wohnnutzfläche	44,22 m²





17. OBERGESCHOSS | TOP 287

Wohnküche	20,89 m ²
Bad/WC	6,38 m ²
Zimmer	10,52 m ²
Loggia	3,75 m ²
Wohnnutzfläche	41,54 m²

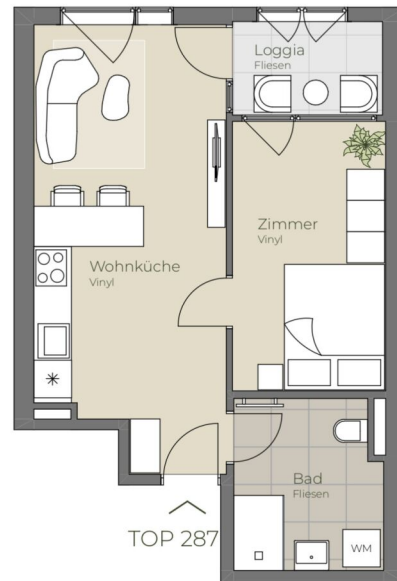

Die in der Plandarstellung dargestellte Möblierung ist schematisch und dient ausschließlich zur Illustration. Diese Darstellungen sind unverbindliche Plankopien. Der Planung und Ausführung sind Änderungen vorbehalten. Sämtliche Maße sind Rohbaumaße.

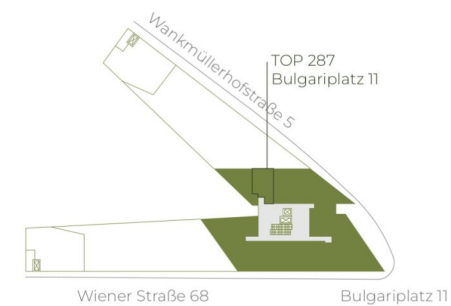



17. OBERGESCHOSS | TOP 288

Studio	35,00 m ²
Bad/WC	5,08 m ²
Balkon	3,46 m ²
Wohnnutzfläche	43,54 m²



Die in der Plandarstellung dargestellte Möblierung ist schematisch und dient ausschließlich zur Illustration. Diese Darstellungen sind unverbindliche Plankopien. Der Planung und Ausführung sind Änderungen vorbehalten. Sämtliche Maße sind Rohbaumaße.

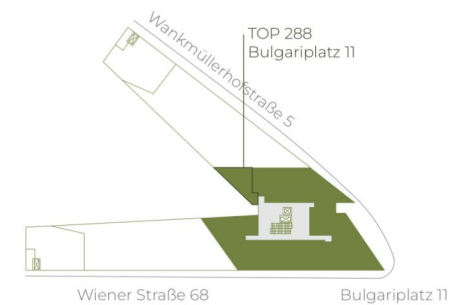

highfive-living.at

1 ZIMMER 40,08 m² WOHNFLÄCHE

BRUTTOMIETE: 8 10,00 €



17. OBERGESCHOSS | TOP 289



Wohnküche	27,26 m ²
Zimmer 1	10,48 m ²
Zimmer 2	8,56 m ²
Zimmer 3	9,69 m ²
Bad	5,14 m ²
WC	1,93 m ²
Loggia	6,01 m ²
Wohnnutzfläche	69,07 m²



Die in der Plandarstellung dargestellte Möblierung ist schematisch und dient ausschließlich zur Illustration. Diese Darstellungen sind unverbindliche Plankopien. Der Planung und Ausführung sind Änderungen vorbehalten. Sämtliche Maße sind Rohbaumaße.



highfive-living.at

4 ZIMMER 62,98 m² WOHNFLÄCHE

BRUTTOMIETE: 1.370,01 €



18. OBERGESCHOSS | TOP 290

Wohnküche	25,44 m ²
Bad/WC	5,28 m ²
Zimmer	14,19 m ²
Loggia	3,73 m ²
Wohnnutzfläche	48,64 m²



Die in der Plandarstellung dargestellte Möblierung ist schematisch und dient ausschließlich zur Illustration. Diese Darstellungen sind unverbindliche Plankopien. Der Planung und Ausführung sind Änderungen vorbehalten. Sämtliche Maße sind Rohbaumaße.



highfive-living.at

2 ZIMMER 44,91 m² WOHNFLÄCHE

BRUTTOMIETE: 9 10,00 €



TOP 291



18. OBERGESCHOSS | TOP 291

Wohnküche	22,63 m ²
Bad/WC	5,08 m ²
Zimmer	10,04 m ²
Loggia	4,42 m ²
Wohnnutzfläche	42,17 m²



Die in der Plandarstellung dargestellte Möblierung ist schematisch und dient ausschließlich zur Illustration. Diese Darstellungen sind unverbindliche Plankopien. Der Planung und Ausführung sind Änderungen vorbehalten. Sämtliche Maße sind Rohbaumaße.

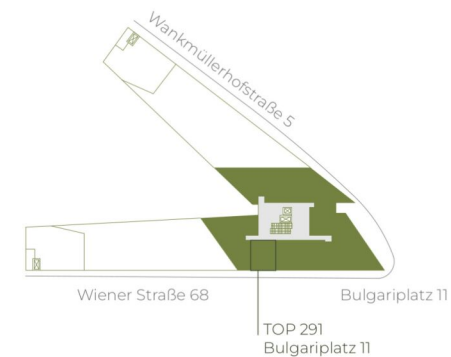

highfive-living.at

2 ZIMMER 37,75 m² WOHNFLÄCHE

BRUTTOMIETE: 830,00 €



TOP 292



18. OBERGESCHOSS | TOP 292

Wohnküche	20,83 m ²
Bad/WC	5,08 m ²
Zimmer	10,04 m ²
Loggia	4,42 m ²
Wohnnutzfläche	40,37 m²



Die in der Planarstellung dargestellte Möblierung ist schematisch und dient ausschließlich zur Illustration. Diese Darstellungen sind unverbindliche Plankopien. Der Planung und Ausführung sind Änderungen vorbehalten. Sämtliche Maße sind Rohbaumaße.



highfive-living.at

2 ZIMMER 35,95 m² WOHNFLÄCHE

BRUTTOMIETE: 8 10,00 €



TOP 293

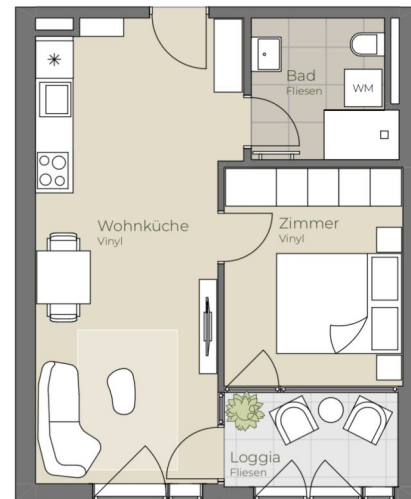

18. OBERGESCHOSS | TOP 293

Wohnküche	22,63 m ²
Bad/WC	5,08 m ²
Zimmer	10,04 m ²
Loggia	4,42 m ²
Wohnnutzfläche	42,17 m²



Die in der Plandarstellung dargestellte Möblierung ist schematisch und dient ausschließlich zur Illustration. Diese Darstellungen sind unverbindliche Plankopien. Der Planung und Ausführung sind Änderungen vorbehalten. Sämtliche Maße sind Rohbaumaße.



highfive-living.at

2 ZIMMER 37,75 m² WOHNFLÄCHE

BRUTTOMIETE: 830,00 €



18. OBERGESCHOSS | TOP 294

Wohnküche	21,77 m ²
Bad/WC	5,08 m ²
Zimmer	10,04 m ²
Loggia	4,42 m ²
Wohnnutzfläche	41,31 m²



Die in der Plandarstellung dargestellte Möblierung ist schematisch und dient ausschließlich zur Illustration. Diese Darstellungen sind unverbindliche Plankopien. Der Planung und Ausführung sind Änderungen vorbehalten. Sämtliche Maße sind Rohbaumaße.



highfive-living.at

2 ZIMMER 36,89 m² WOHNFLÄCHE

BRUTTOMIETE: 820,01 €



18. OBERGESCHOSS | TOP 295



Wohnküche	21,30 m ²
Bad	5,10 m ²
Zimmer 1	13,75 m ²
Zimmer 2	9,46 m ²
VR	9,78 m ²
Loggia	4,32 m ²
Wohnnutzfläche	63,71 m²



Die in der Plan darstellung dargestellte Möblierung ist schematisch und dient ausschließlich zur Illustration. Diese Darstellungen sind unverbindliche Plankopien. Der Planung und Ausführung sind Änderungen vorbehalten. Sämtliche Maße sind Rohbaumaße.



highfive-living.at

3 ZIMMER 59,39 m² WOHNFLÄCHE

BRUTTOMIETE: 1.320,01 €



18. OBERGESCHOSS | TOP 296

Wohnküche	19,19 m ²
Bad	5,96 m ²
Zimmer	11,38 m ²
AR	3,14 m ²
VR	4,80 m ²
Loggia	6,08 m ²
Wohnnutzfläche	50,55 m²

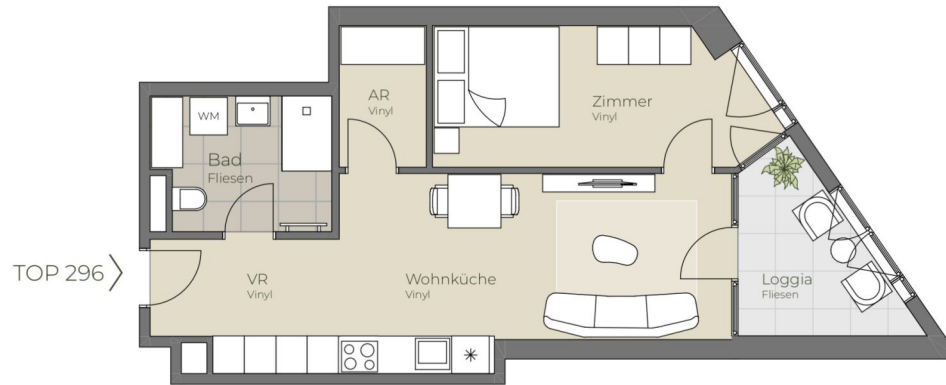

Die in der Plandarstellung dargestellte Möblierung ist schematisch und dient ausschließlich zur Illustration. Diese Darstellungen sind unverbindliche Plankopien. Der Planung und Ausführung sind Änderungen vorbehalten. Sämtliche Maße sind Rohbaumaße.



highfive-living.at

2 ZIMMER 44,47 m² WOHNFLÄCHE

BRUTTOMIETE: 930,01 €



18. OBERGESCHOSS | TOP 297

Wohnküche	16,81 m ²
Bad/WC	6,52 m ²
Zimmer	10,17 m ²
VR	5,65 m ²
Loggia	5,86 m ²
Wohnnutzfläche	45,01 m²

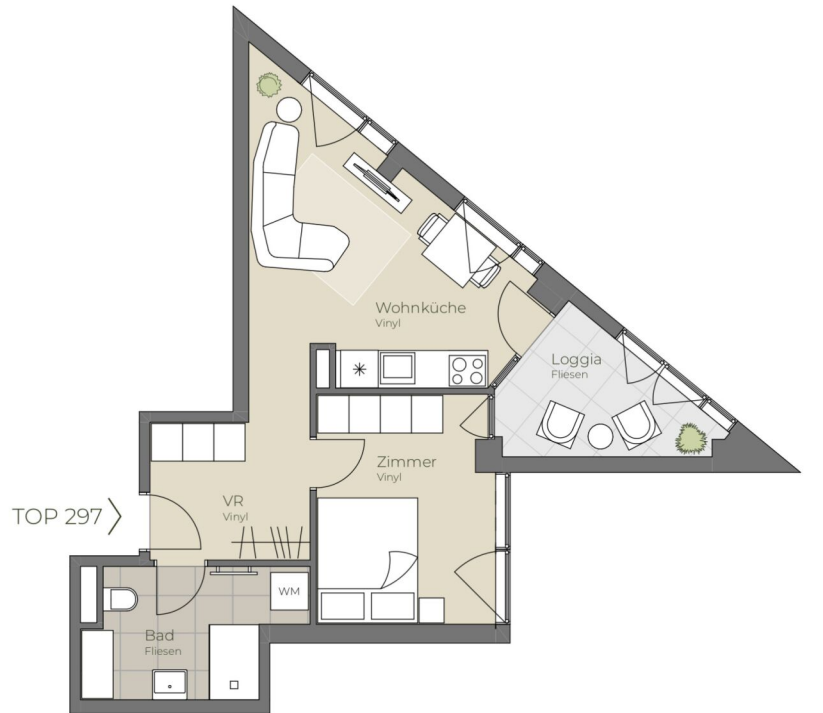

Die in der Plandarstellung dargestellte Möblierung ist schematisch und dient ausschließlich zur Illustration. Diese Darstellungen sind unverbindliche Plankopien. Der Planung und Ausführung sind Änderungen vorbehalten. Sämtliche Maße sind Rohbaumaße.

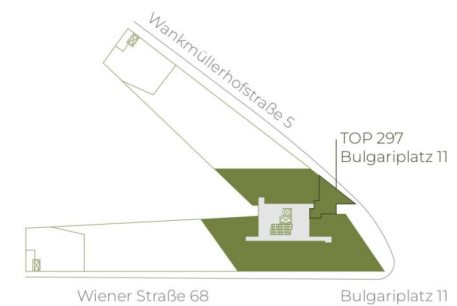

highfive-living.at

2 ZIMMER 39,15 m² WOHNFLÄCHE

BRUTTOMIETE: 840,00 €



18. OBERGESCHOSS | TOP 298

Wohnküche	26,33 m ²
Bad/WC	5,08 m ²
Zimmer	8,55 m ²
Loggia	3,08 m ²
Wohnnutzfläche	43,04 m²

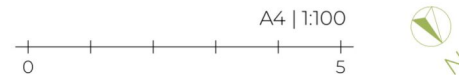

Die in der Plandarstellung dargestellte Möblierung ist schematisch und dient ausschließlich zur Illustration. Diese Darstellungen sind unverbindliche Plankopien. Der Planung und Ausführung sind Änderungen vorbehalten. Sämtliche Maße sind Rohbaumaße.



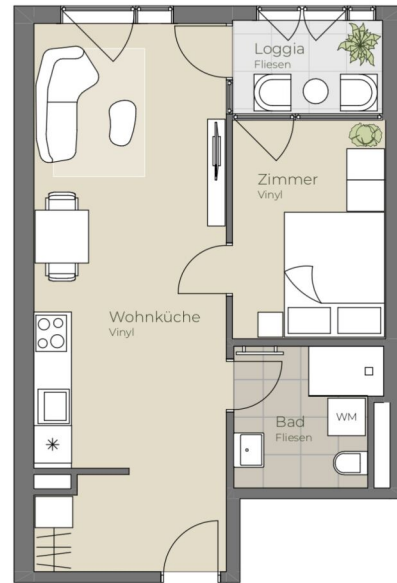

TOP 299



Die in der Plandarstellung dargestellte Möblierung ist schematisch und dient ausschließlich zur Illustration. Diese Darstellungen sind unverbindliche Plankopien. Der Planung und Ausführung sind Änderungen vorbehalten. Sämtliche Maße sind Rohbaumaße.

18. OBERGESCHOSS | TOP 299

Wohnküche	26,84 m ²
Bad/WC	5,08 m ²
Zimmer	8,55 m ²
Loggia	3,75 m ²
Wohnnutzfläche	44,22 m²





18. OBERGESCHOSS | TOP 300

Wohnküche	20,89 m ²
Bad/WC	6,38 m ²
Zimmer	10,52 m ²
Loggia	3,75 m ²
Wohnnutzfläche	41,54 m²

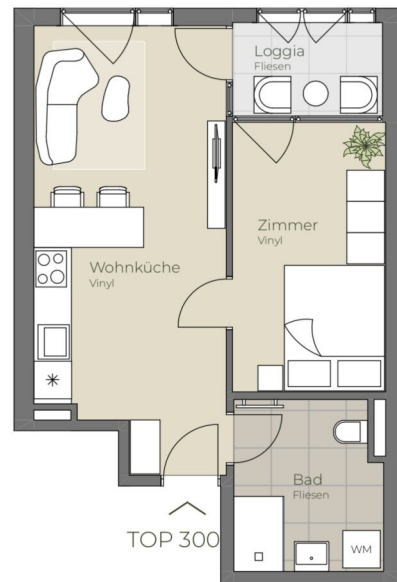

Die in der Plandarstellung dargestellte Möblierung ist schematisch und dient ausschließlich zur Illustration. Diese Darstellungen sind unverbindliche Plankopien. Der Planung und Ausführung sind Änderungen vorbehalten. Sämtliche Maße sind Rohbaumaße.

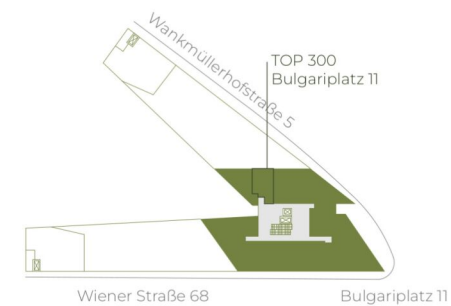

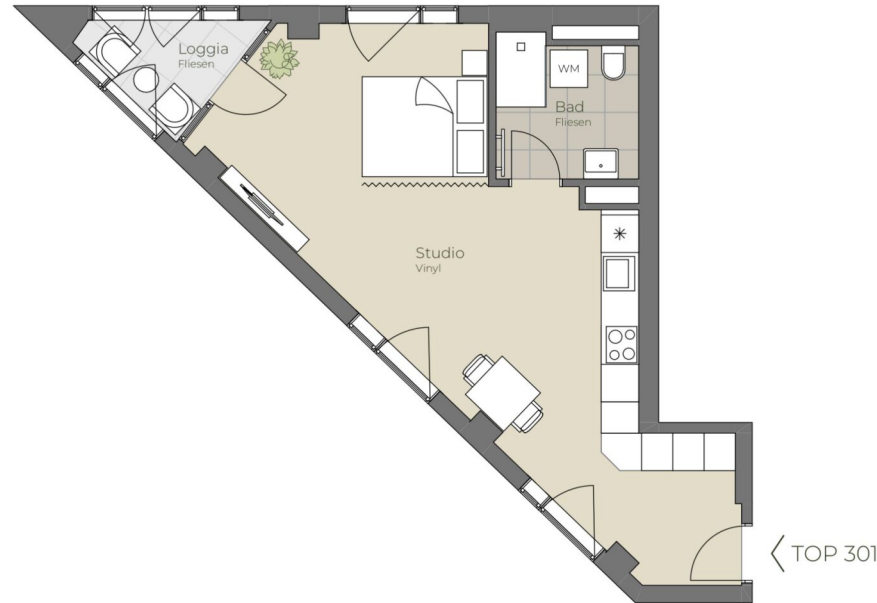

18. OBERGESCHOSS | TOP 301

Studio	35,00 m ²
Bad/WC	5,08 m ²
Balkon	3,46 m ²
Wohnnutzfläche	43,54 m²



Die in der Plandarstellung dargestellte Möblierung ist schematisch und dient ausschließlich zur Illustration. Diese Darstellungen sind unverbindliche Plankopien. Der Planung und Ausführung sind Änderungen vorbehalten. Sämtliche Maße sind Rohbaumaße.

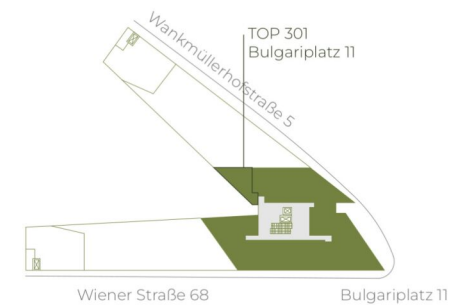

highfive-living.at

1 ZIMMER 40,08 m² WOHNFLÄCHE

BRUTTOMIETE: 820,00 €



18. OBERGESCHOSS | TOP 302



Wohnküche	27,26 m ²
Zimmer 1	10,48 m ²
Zimmer 2	8,56 m ²
Zimmer 3	9,47 m ²
Bad	5,14 m ²
WC	1,93 m ²
Loggia	6,01 m ²
Wohnnutzfläche	68,85 m²



Die in der Plandarstellung dargestellte Möblierung ist schematisch und dient ausschließlich zur Illustration. Diese Darstellungen sind unverbindliche Plankopien. Der Planung und Ausführung sind Änderungen vorbehalten. Sämtliche Maße sind Rohbaumaße.



highfive-living.at

4 ZIMMER 62,98 m² WOHNFLÄCHE

BRUTTOMIETE: 1.390,01 €



19. OBERGESCHOSS | TOP 303

Wohnküche	25,44 m ²
Bad/WC	5,28 m ²
Zimmer	14,19 m ²
Loggia	3,73 m ²
Wohnnutzfläche	48,64 m²



Die in der Plandarstellung dargestellte Möblierung ist schematisch und dient ausschließlich zur Illustration. Diese Darstellungen sind unverbindliche Plankopien. Der Planung und Ausführung sind Änderungen vorbehalten. Sämtliche Maße sind Rohbaumaße.



highfive-living.at

2 ZIMMER 44,91 m² WOHNFLÄCHE

BRUTTOMIETE: 920,00 €



TOP 304

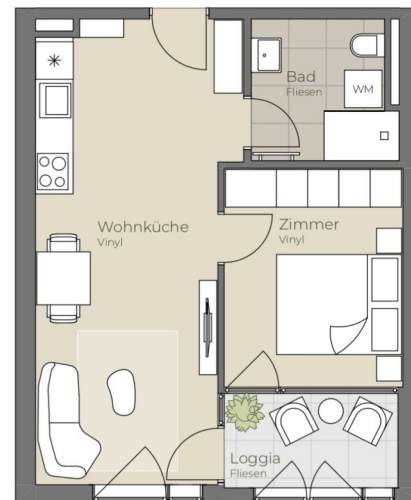

19. OBERGESCHOSS | TOP 304

Wohnküche	22,63 m ²
Bad/WC	5,08 m ²
Zimmer	10,04 m ²
Loggia	4,42 m ²
Wohnnutzfläche	42,17 m²



Die in der Plandarstellung dargestellte Möblierung ist schematisch und dient ausschließlich zur Illustration. Diese Darstellungen sind unverbindliche Plankopien. Der Planung und Ausführung sind Änderungen vorbehalten. Sämtliche Maße sind Rohbaumaße.



highfive-living.at

2 ZIMMER 37,75 m² WOHNFLÄCHE

BRUTTOMIETE: 840,00 €



TOP 305



19. OBERGESCHOSS | TOP 305

Wohnküche	20,83 m ²
Bad/WC	5,08 m ²
Zimmer	10,04 m ²
Loggia	4,42 m ²
Wohnnutzfläche	40,37 m²



Die in der Plandarstellung dargestellte Möblierung ist schematisch und dient ausschließlich zur Illustration. Diese Darstellungen sind unverbindliche Plankopien. Der Planung und Ausführung sind Änderungen vorbehalten. Sämtliche Maße sind Rohbaumaße.



highfive-living.at

2 ZIMMER 35,95 m² WOHNFLÄCHE

BRUTTOMIETE: 820,00 €



TOP 306



19. OBERGESCHOSS | TOP 306

Wohnküche	22,63 m ²
Bad/WC	5,08 m ²
Zimmer	10,04 m ²
Loggia	4,42 m ²
Wohnnutzfläche	42,17 m²

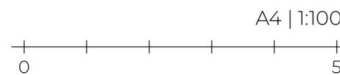

Die in der Plandarstellung dargestellte Möblierung ist schematisch und dient ausschließlich zur Illustration. Diese Darstellungen sind unverbindliche Plankopien. Der Planung und Ausführung sind Änderungen vorbehalten. Sämtliche Maße sind Rohbaumaße.



highfive-living.at

2 ZIMMER 37,75 m² WOHNFLÄCHE

BRUTTOMIETE: 840,00 €



19. OBERGESCHOSS | TOP 307

Wohnküche	21,77 m ²
Bad/WC	5,08 m ²
Zimmer	10,04 m ²
Loggia	4,42 m ²
Wohnnutzfläche	41,31 m²



Die in der Plandarstellung dargestellte Möblierung ist schematisch und dient ausschließlich zur Illustration. Diese Darstellungen sind unverbindliche Plankopien. Der Planung und Ausführung sind Änderungen vorbehalten. Sämtliche Maße sind Rohbaumaße.



highfive-living.at

2 ZIMMER 36,89 m² WOHNFLÄCHE

BRUTTOMIETE: 830,01 €



19. OBERGESCHOSS | TOP 308



Wohnküche	21,30 m ²
Bad	5,10 m ²
Zimmer 1	13,75 m ²
Zimmer 2	9,46 m ²
VR	9,78 m ²
Loggia	4,32 m ²
Wohnnutzfläche	63,71 m²



Die in der Plan darstellung dargestellte Möblierung ist schematisch und dient ausschließlich zur Illustration. Diese Darstellungen sind unverbindliche Plankopien. Der Planung und Ausführung sind Änderungen vorbehalten. Sämtliche Maße sind Rohbaumaße.



highfive-living.at

3 ZIMMER 59,39 m² WOHNFLÄCHE

BRUTTOMIETE: 1.340,01 €



19. OBERGESCHOSS | TOP 309

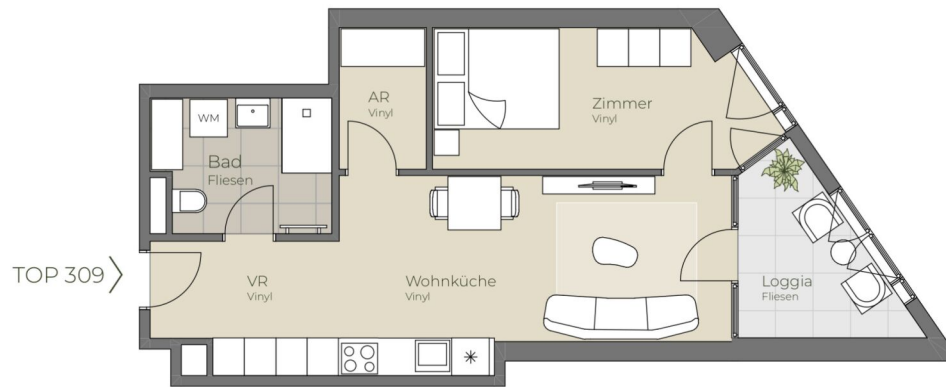

Wohnküche	19,19 m ²
Bad	5,96 m ²
Zimmer	11,38 m ²
AR	3,14 m ²
VR	4,80 m ²
Loggia	6,08 m ²
Wohnnutzfläche	50,55 m²



Die in der Plandarstellung dargestellte Möblierung ist schematisch und dient ausschließlich zur Illustration. Diese Darstellungen sind unverbindliche Plankopien. Der Planung und Ausführung sind Änderungen vorbehalten. Sämtliche Maße sind Rohbaumaße.



highfive-living.at

2 ZIMMER 44,47 m² WOHNFLÄCHE

BRUTTOMIETE: 940,01 €



19. OBERGESCHOSS | TOP 311

Wohnküche	26,33 m ²
Bad/WC	5,08 m ²
Zimmer	8,55 m ²
Loggia	3,08 m ²
Wohnnutzfläche	43,04 m²

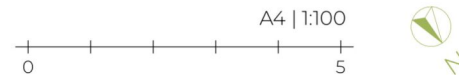
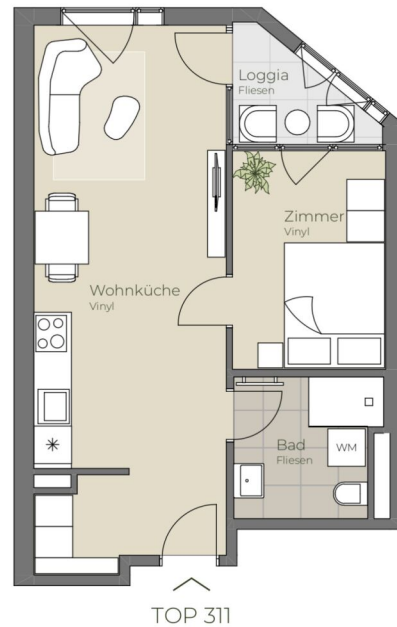

Die in der Plandarstellung dargestellte Möblierung ist schematisch und dient ausschließlich zur Illustration. Diese Darstellungen sind unverbindliche Plankopien. Der Planung und Ausführung sind Änderungen vorbehalten. Sämtliche Maße sind Rohbaumaße.





19. OBERGESCHOSS | TOP 312

Wohnküche	26,84 m ²
Bad/WC	5,08 m ²
Zimmer	8,55 m ²
Loggia	3,75 m ²
Wohnnutzfläche	44,22 m²

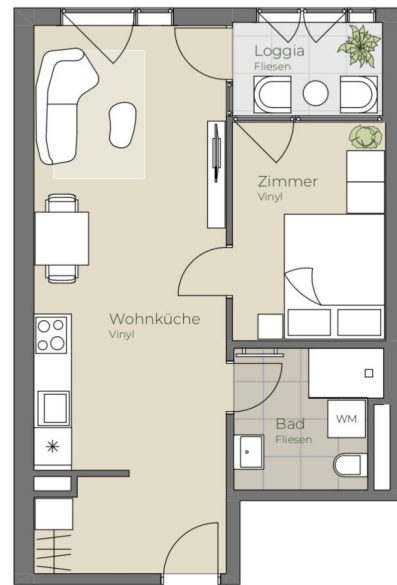

TOP 312



Die in der Plandarstellung dargestellte Möblierung ist schematisch und dient ausschließlich zur Illustration. Diese Darstellungen sind unverbindliche Plankopien. Der Planung und Ausführung sind Änderungen vorbehalten. Sämtliche Maße sind Rohbaumaße.





19. OBERGESCHOSS | TOP 313

Wohnküche	20,89 m ²
Bad/WC	6,38 m ²
Zimmer	10,52 m ²
Loggia	3,75 m ²
Wohnnutzfläche	41,54 m²

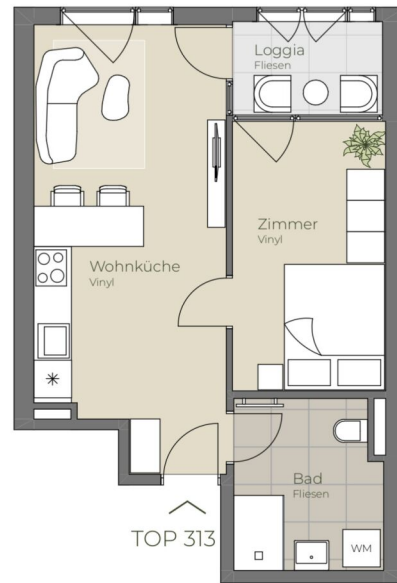

Die in der Plandarstellung dargestellte Möblierung ist schematisch und dient ausschließlich zur Illustration. Diese Darstellungen sind unverbindliche Plankopien. Der Planung und Ausführung sind Änderungen vorbehalten. Sämtliche Maße sind Rohbaumaße.

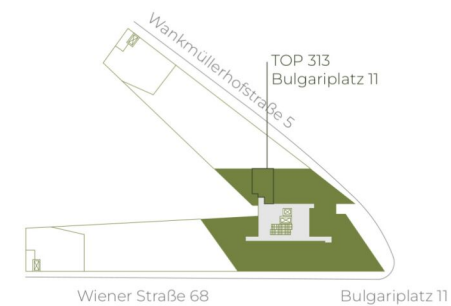



19. OBERGESCHOSS | TOP 314

Studio	35,00 m ²
Bad/WC	5,08 m ²
Balkon	3,46 m ²
Wohnnutzfläche	43,54 m²



Die in der Plandarstellung dargestellte Möblierung ist schematisch und dient ausschließlich zur Illustration. Diese Darstellungen sind unverbindliche Plankopien. Der Planung und Ausführung sind Änderungen vorbehalten. Sämtliche Maße sind Rohbaumaße.

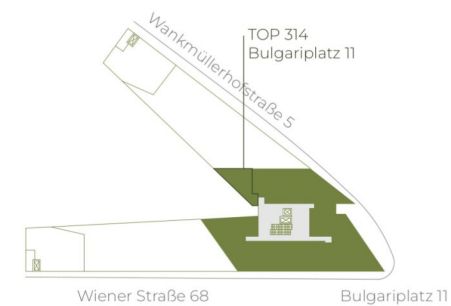

highfive-living.at

1 ZIMMER 40,08 m² WOHNFLÄCHE

BRUTTOMIETE: 830,01 €



19. OBERGESCHOSS | TOP 315



Wohnküche	27,26 m ²
Zimmer 1	10,48 m ²
Zimmer 2	8,56 m ²
Zimmer 3	9,47 m ²
Bad	5,14 m ²
WC	1,93 m ²
Loggia	6,01 m ²
Wohnnutzfläche	68,85 m²



Die in der Plandarstellung dargestellte Möblierung ist schematisch und dient ausschließlich zur Illustration. Diese Darstellungen sind unverbindliche Plankopien. Der Planung und Ausführung sind Änderungen vorbehalten. Sämtliche Maße sind Rohbaumaße.



highfive-living.at

4 ZIMMER 62,98 m² WOHNFLÄCHE

BRUTTOMIETE: 1.399,00 €



20. OBERGESCHOSS | TOP 316



Wohnküche	25,44 m ²
Bad/WC	5,28 m ²
Zimmer	14,19 m ²
Loggia	3,73 m ²
Wohnnutzfläche	48,64 m²



Die in der Plandarstellung dargestellte Möblierung ist schematisch und dient ausschließlich zur Illustration. Diese Darstellungen sind unverbindliche Plankopien. Der Planung und Ausführung sind Änderungen vorbehalten. Sämtliche Maße sind Rohbaumaße.



highfive-living.at

2 ZIMMER 44,91 m² WOHNFLÄCHE

BRUTTOMIETE: 930,00 €



TOP 317

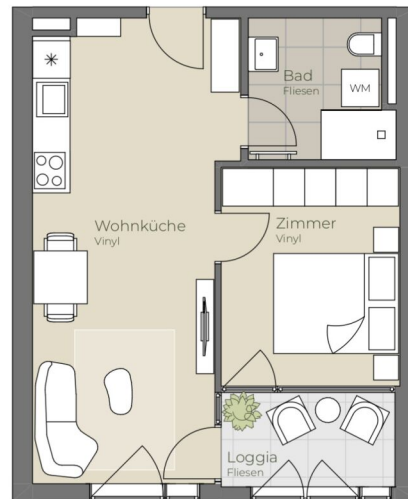

20. OBERGESCHOSS | TOP 317

Wohnküche	22,63 m ²
Bad/WC	5,08 m ²
Zimmer	10,04 m ²
Loggia	4,42 m ²
Wohnnutzfläche	42,17 m²



Die in der Plandarstellung dargestellte Möblierung ist schematisch und dient ausschließlich zur Illustration. Diese Darstellungen sind unverbindliche Plankopien. Der Planung und Ausführung sind Änderungen vorbehalten. Sämtliche Maße sind Rohbaumaße.

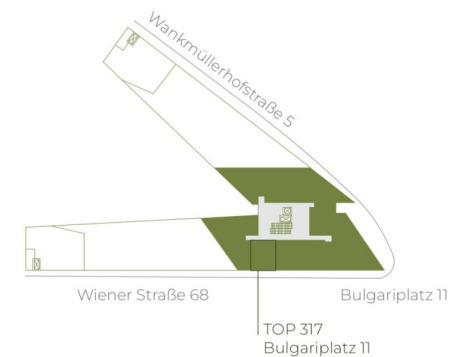

highfive-living.at

2 ZIMMER 37,75 m² WOHNFLÄCHE

BRUTTOMIETE: 849,00 €



TOP 318



20. OBERGESCHOSS | TOP 318

Wohnküche	20,83 m ²
Bad/WC	5,08 m ²
Zimmer	10,04 m ²
Loggia	4,42 m ²
Wohnnutzfläche	40,37 m²



Die in der Plandarstellung dargestellte Möblierung ist schematisch und dient ausschließlich zur Illustration. Diese Darstellungen sind unverbindliche Plankopien. Der Planung und Ausführung sind Änderungen vorbehalten. Sämtliche Maße sind Rohbaumaße.



highfive-living.at

2 ZIMMER 35,95 m² WOHNFLÄCHE

BRUTTOMIETE: 830,00 €



20. OBERGESCHOSS | TOP 320

Wohnküche	21,77 m ²
Bad/WC	5,08 m ²
Zimmer	10,04 m ²
Loggia	4,42 m ²
Wohnnutzfläche	41,31 m²



Die in der Planarstellung dargestellte Möblierung ist schematisch und dient ausschließlich zur Illustration. Diese Darstellungen sind unverbindliche Plankopien. Der Planung und Ausführung sind Änderungen vorbehalten. Sämtliche Maße sind Rohbaumaße.



highfive-living.at

2 ZIMMER 36,89 m² WOHNFLÄCHE

BRUTTOMIETE: 840,01 €



20. OBERGESCHOSS | TOP 322

Wohnküche	19,19 m ²
Bad	5,96 m ²
Zimmer	11,38 m ²
AR	3,14 m ²
VR	4,80 m ²
Loggia	6,08 m ²
Wohnnutzfläche	50,55 m²

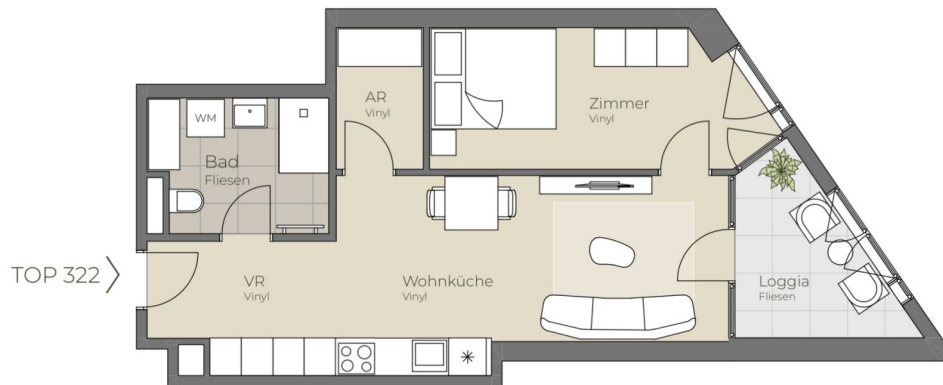

Die in der Plandarstellung dargestellte Möblierung ist schematisch und dient ausschließlich zur Illustration. Diese Darstellungen sind unverbindliche Plankopien. Der Planung und Ausführung sind Änderungen vorbehalten. Sämtliche Maße sind Rohbaumaße.



highfive-living.at

2 ZIMMER 44,47 m² WOHNFLÄCHE

BRUTTOMIETE: 949,01 €



20. OBERGESCHOSS | TOP 324

Wohnküche	26,33 m ²
Bad/WC	5,08 m ²
Zimmer	8,55 m ²
Loggia	3,08 m ²
Wohnnutzfläche	43,04 m²



Die in der Plandarstellung dargestellte Möblierung ist schematisch und dient ausschließlich zur Illustration. Diese Darstellungen sind unverbindliche Plankopien. Der Planung und Ausführung sind Änderungen vorbehalten. Sämtliche Maße sind Rohbaumaße.





20. OBERGESCHOSS | TOP 326

Wohnküche	20,89 m ²
Bad/WC	6,38 m ²
Zimmer	10,52 m ²
Loggia	3,75 m ²
Wohnnutzfläche	41,54 m²

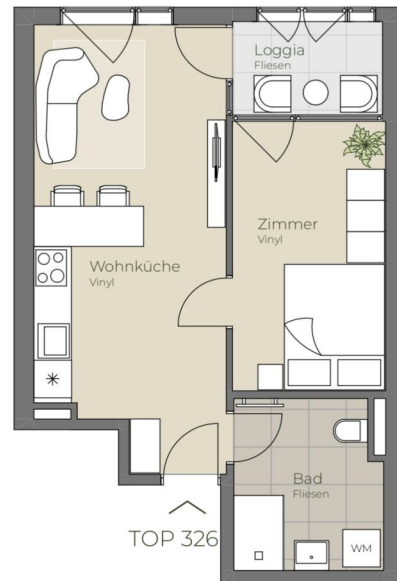

Die in der Plandarstellung dargestellte Möblierung ist schematisch und dient ausschließlich zur Illustration. Diese Darstellungen sind unverbindliche Plankopien. Der Planung und Ausführung sind Änderungen vorbehalten. Sämtliche Maße sind Rohbaumaße.

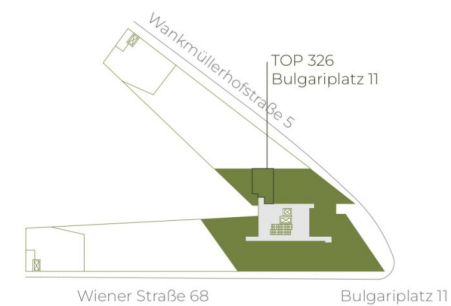



20. OBERGESCHOSS | TOP 327

Studio	35,00 m ²
Bad/WC	5,08 m ²
Balkon	3,46 m ²
Wohnnutzfläche	43,54 m²



Die in der Plandarstellung dargestellte Möblierung ist schematisch und dient ausschließlich zur Illustration. Diese Darstellungen sind unverbindliche Plankopien. Der Planung und Ausführung sind Änderungen vorbehalten. Sämtliche Maße sind Rohbaumaße.



highfive-living.at

1 ZIMMER 40,08 m² WOHNFLÄCHE

BRUTTOMIETE: 840,01 €

Unser Blick ist immer nach vorne gerichtet:

Die EHL-Immobiliengruppe lebt ihre Unternehmenswerte.
Täglich. Kompetent. Engagiert. Leidenschaftlich.
In allen Dienstleistungsbereichen.

Vermittlung	Wohnimmobilien	Anlageobjekte
Bewertung	Vorsorgewohnungen	Zinshäuser
Investment	Büroimmobilien	Betriebsliegenschaften
Asset Management	Einzelhandelsobjekte	Grundstücke
Market Research	Logistikimmobilien	Hotels

EHL Wohnen GmbH

Prinz-Eugen-Straße 8-10, 1040 Wien | T +43 1 512 76 90 | wohnung@ehl.at | wohnung.at



An alliance member of
 **BNP PARIBAS**
REAL ESTATE

Wir leben
Immobilien.

