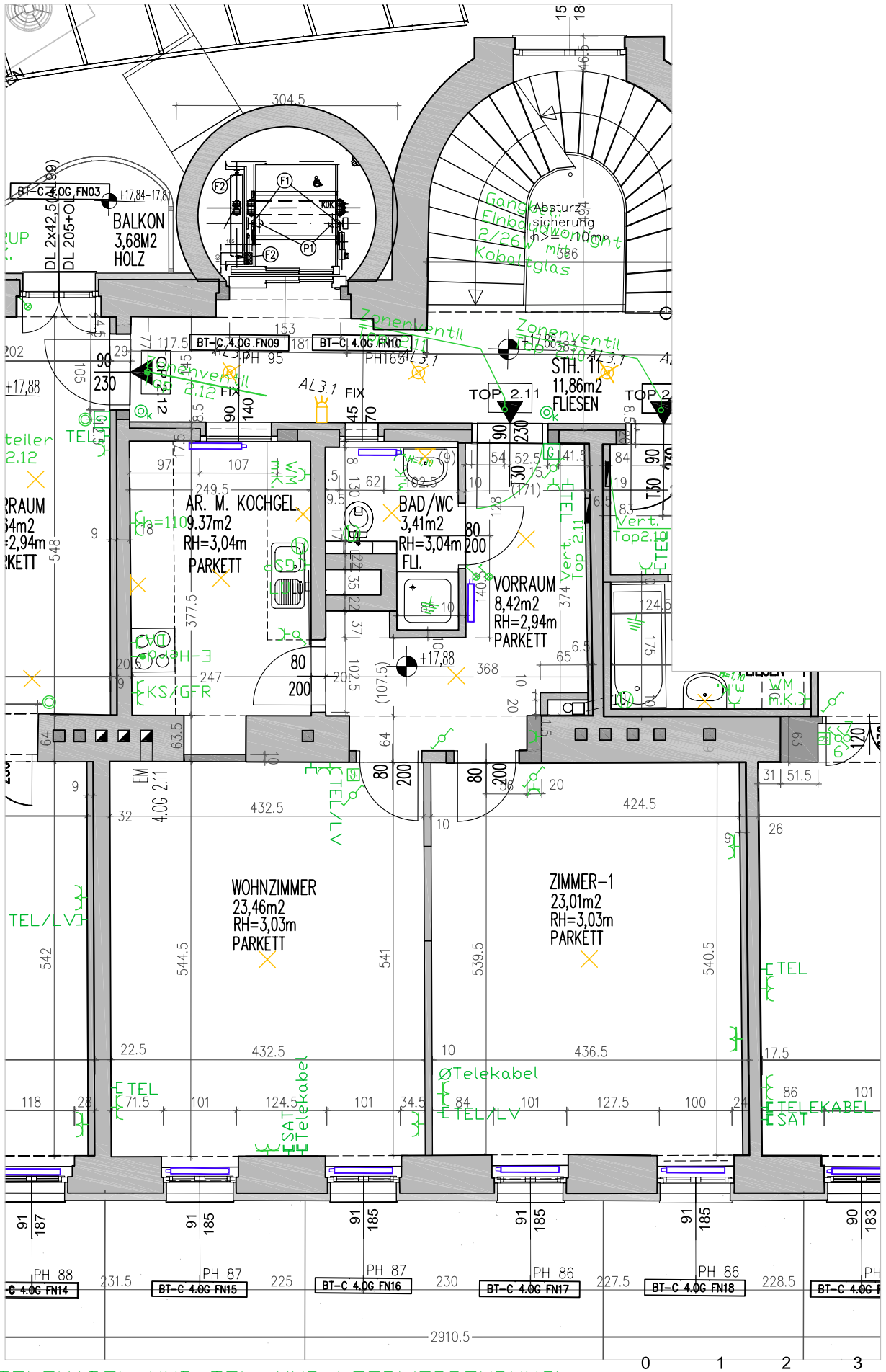

IN DEN ZIMMERN: TELEKABEL UND TEL. NUR LEERVERROHRUNG!

0 1 2 3 4 5m

M 1: 75

HINSICHTLICH DER BODEN– UND WANDBELÄGE, SOWIE DER ELEKTRO–, SANITÄR UND SONSTIGEN AUSSTATTUNGEN GILT AUSSCHLIESSLICH DIE JEWEILS AKTUELLE BAU– U. AUSSTATTUNGSBESCHREIBUNG. SONSTIGE EINRICHTUNGSGEGENSTÄNDE DIENEN NUR DER VERANSCHAULICHUNG UND WERDEN NICHT GELIEFERT. UNVERBINDLICHE PLANKOPIE, ÄNDERUNGEN WÄHREND DER BAUAUSFÜHRUNG VORBEHALTEN ! KOTEN SIND NICHT FÜR DIE BESTELLUNG VON EINBAUMÖBEL VERWENDBAR – NATURMASSE ERFORDERLICH ! m2 ANGABEN NACH ROHBAUMASSEN. AUSFÜHRUNGSBEDINGTE ÄNDERUNGEN VORBEHALTEN !

ARWAG WOHNUNGSEIGENTUM
Errichtungs- und Verwertungs GmbH
1030 WIEN, WÜRZLERSTRASSE 15
TEL: 01/ 797 00-0; FAX 01/ 799 37 90

PROJEKT:

GESCHÄFTS-U.WOHNHAUS
GUMPENDORFERSTR. 139
MOLLARDGASSE 70D
1060 WIEN

DATUM: 26.02.2009 PROJ.NR.: 10373

LEGENDE:

- Klingeltaster
- Taster
- Wechselschalter
- Ausschalter
- Kreuzschalter
- Seriens. m. Kontroll.
- Serienschalter
- Schuko Steckdose
- Schuko mit Klappdeckel
- Rasiersteckdose
- Leerverrohrung für Heizstrahler
- E-Auslaß 230V
- E-Auslaß 400V
- Leerverrohrung für el. Jalousien
- Fernsehsteckdose (Telekabel + Orf 1 u. 2) nur im Wohnraum installiert, sonst Leerdosen
- Telekabel Leerverrohrung
- E-Verteiler + Medienverteiler
- Kabeltrasse
- Wandleuchtenauslaß
- Bad H=1,90m
- WC H=2,20m
- Küche H=1,50m
- Deckenleuchtenauslaß
- Bewegungsmelder 360°
- Bewegungsmelder 180-270°
- Notlicht
- Notlicht-Einsatz
- LL...Lichtleiste
- Deckenleuchte
- Ovalleuchte mit Kunststoffsockel
- Wandleuchte
- WM Waschmaschine
- WT Wäschetrockner
- GSP Geschirrspüler
- KS Kühlschrank
- DA Dunstabzug H=2,20m (Auslaß)/Umlüfter
- FR Feuchtraum
- SS Schlüsselschalter
- FBH Fußbodenheizung
- Telefonleerdose
- Gegensprechanlage
- Schlüsselschalter
- Klingel
- Türöffner
- Downlight
- Raumthermostat
- Ventilator
- Erdung
- MOTOR
- Fundamenterder
- Fangleitung
- Trennklemme
- Fangstange
- Klemm- od. Schweißverbindung
- Potentialausgleichsschiene bzw. Erderanschluß
- Brandrauchentlüftungstaster
- BRE Brandrauchentlüftung
- Haltemagnet
- OUT Unterbrechertaster
- Wand/Treppeneinbauleuchte
- Heizkörper
- H2O Wasserauslass (Terr./ Balk.)

Auslasshöhen in Achsmitte:
Lichtschalter: 105cm
Reinigungs- u. Gerätesteckdosen: 30cm
Auslösetaster BRE: 140cm
Bewegungsmelder: 220cm
Gegensprechanlage: 140cm
Leuchtenhöhen:
Aussen: H=200cm
Spiegel: H=180cm
Küche: H=140cm

LAGEPLAN / SITUATION:

4.OBERGESCHOSS M 1 : 75
TOP 2.11

WOHNFLÄCHE	67.67 m²
BALKON	0.00 m²
EINLAGERR.2.11	3.10 m²

PLANINHALT: PL.NR.: 69-2.11 C

VERGABEPLAN

PLANVERFASSER:

ISO 9001
ATELIER HAYDE ARCHITEKTEN
ZIVILTECHNIKER - GES.M.B.H.
A 1150 WIEN STROCHENGASSE 1 TEL. 0043 1 899 77 FAX DW 17