

LAGEPLAN 1:500

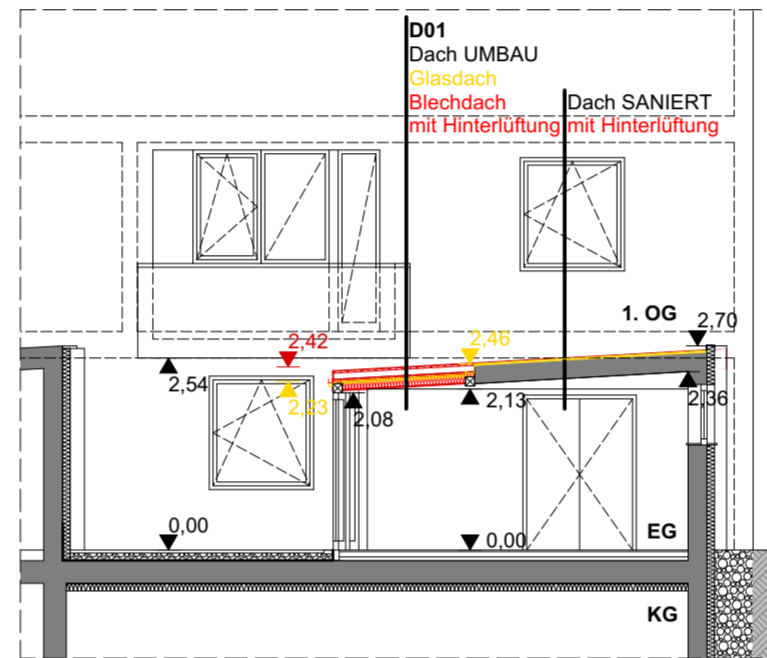

SCHNITT A - A 1:100

LEGENDE	
ABBRUCH	
BESTAND	
NEU	

DACHAUFBAU:

AGN	D01 Blechdach	Neubau		
ADh	O-U			
Lage		d [m]	λ [W/mK]	R [m ² K/W]
1	Blecheindeckung	0,0100		
2	Vollholzschalung	0,0240		
3	Konterlattung (50 x 80 mm)	0,0500		
4	Vordeckbahn diff. offen	0,0002	0,250	0,001
5	Vollholzschalung	0,0240	0,150	0,160
6.0	Vollholzsparrn	0,1200	0,170	0,706
Breite: 0,08 m Achsenabstand: 0,80 m				
6.1	MW - W (Glaswolle) (16)	0,1200	0,032	3,750
7	Dampfbremse feuchteadaptiv sd>40m	0,0002	0,250	0,001
8	Gipskartonplatten	0,0125	0,210	0,060
Wärmeübergangswiderstände				0,200
		0,2410	R _{tot} =	3,163
			U =	0,316

LEOPOLD
ARCHITEKT

AIBIC

BAUWERBER/GRUNDEIGENTÜMER:

Ferenc Topanka

Agnesgasse 50/2,
1190 Wien

Unterschriften

BAUFÜHRER:

Behörde:

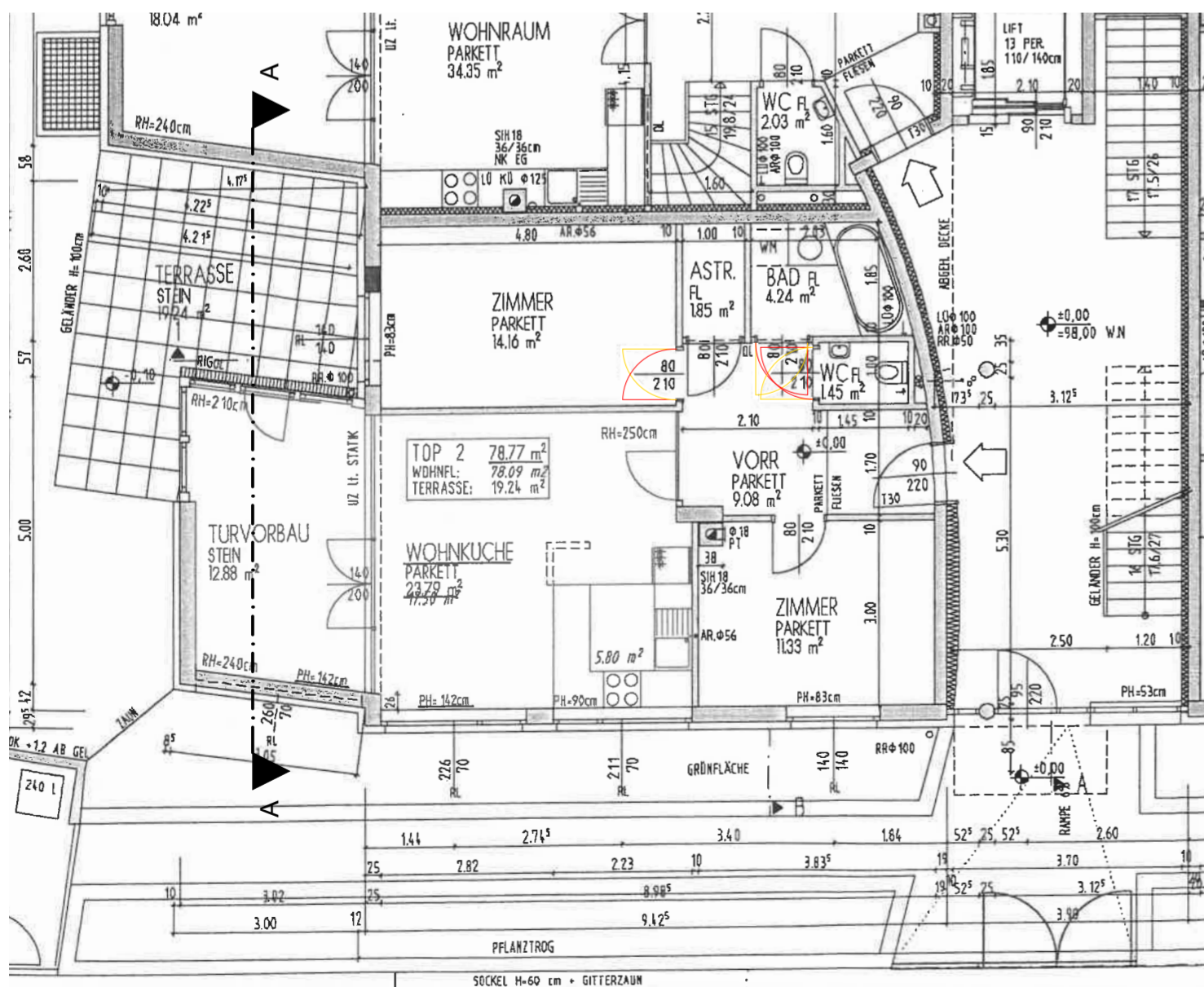

GRUNDRISS ERDGESCHOSS

1:100

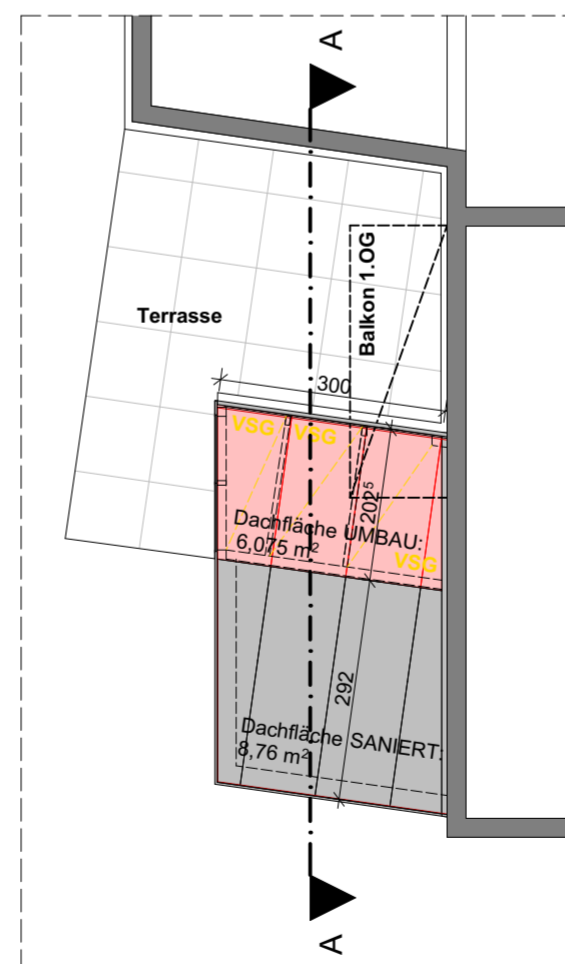

DACHDRAUFSICHT

1:100

Bauwerber/Grundeigentümer

Planverfasser

Bauführer

BAUANZEIGE
UMBAU EINES DACHES

Agnesgasse 50/2
1190 - Wien
Gst.Nr.:
Kat.gem.:
EZ:

214/14
Neustift am Walde
670

LAGEPLAN	1:500
GRUNDRISS	1:100
DACHDRAUFSICHT	1:100
SCHNITT A - A	1:100

Rev- / Index	0	Projektnummer	2413
Projektlage		Plannummer	BA-01
Grösse	594 x 420	Erstellung	27.06.2024
Projektverfasser/in	Leopold ZT GmbH Schönbrunner Straße 100/1 A-1050 Wien	T: 018902414 E: office@leopoldzt.at www.leopoldzt.at	